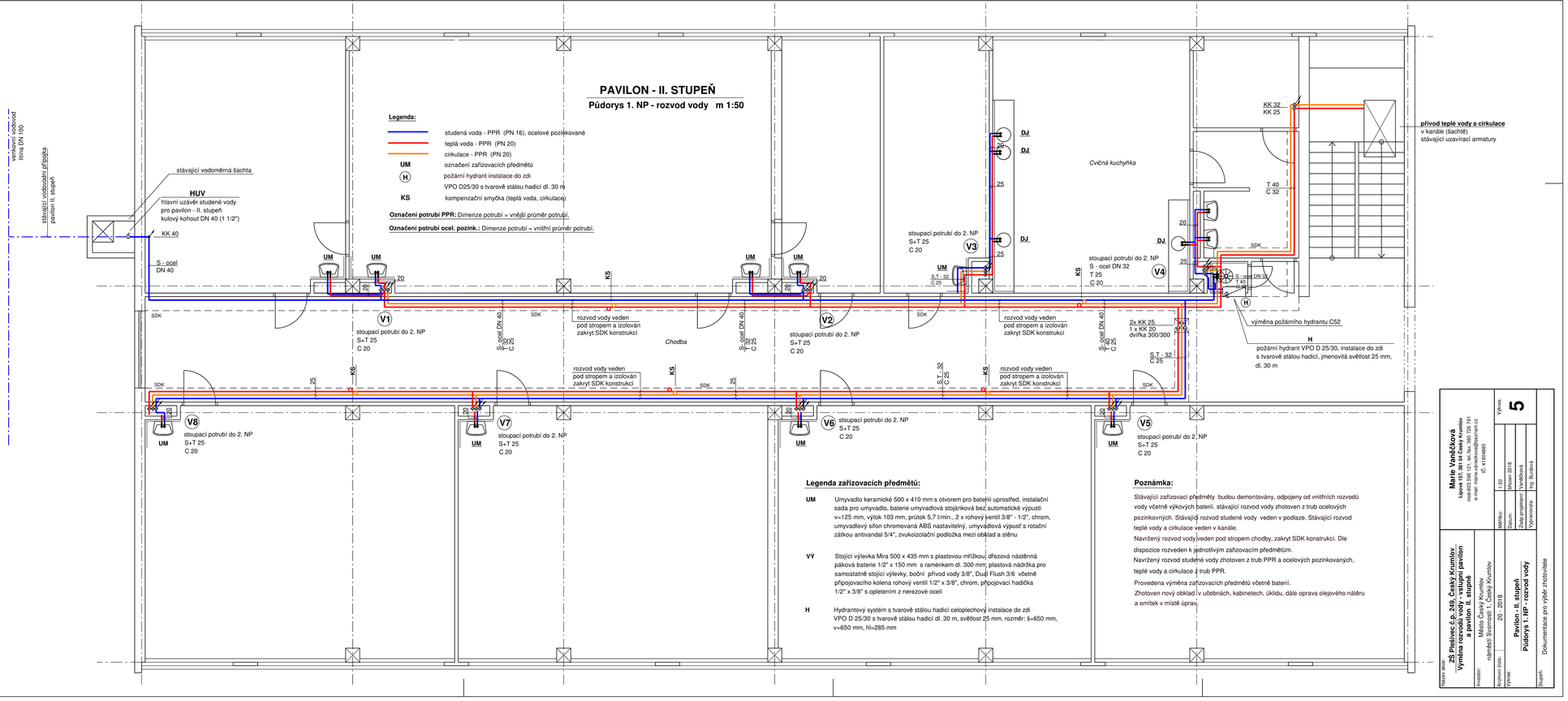

Legenda zařizovacích předmětů:

UM Umyvadlo keramické 500 x 410 mm s otvorem pro baterii uprostřed, instalační sada pro umyvadlo, baterie umyvadlová stojánková bez automatické výpusti v=125 mm, výtok 103 mm, průtok 5,7 l/min., 2 x rohový ventil 3/8" - 1/2", chrom, umyvadlový sifon chromovaná ABS nastavitelný, umyvadlová výpust s rotační zátkou antivandal 5/4", zvukoizolační podložka mezi obklad a stěnu

VÝ Stojící výlevka Mira 500 x 435 mm s plastovou mřížkou, dřezová nástěnná páková baterie 1/2" x 150 mm s raménkem dl. 300 mm; plastová nádržka pro samostatné stojící výlevky, boční přívod vody 3/8", Dual Flush 3/6 včetně připojovacího kolena rohový ventil 1/2" x 3/8", chrom, připojovací hadička 1/2" x 3/8" s opletením z nerezové oceli

H Hydrantový systém s tvarově stálou hadicí celoplechový instalace do zdi VPO D 25/30 s tvarově stálou hadicí dl. 30 m, světlost 25 mm, rozměr: š=650 mm, v=650 mm, hl=285 mm

Poznámka:

Stávající zařizovací předměty budou demontovány, odpojeny od vnitřních rozvodů vody včetně výkových baterií. stávající rozvod vody zhotoven z trub ocelových pozinkovných. Stávající rozvod studené vody veden v podlaze. Stávající rozvod teplé vody a cirkulace veden v kanále.

Navržený rozvod vody veden pod stropem chodby, zakryt SDK konstrukcí. Dle dispozice rozveden k jednotlivým zařizovacím předmětům.

Navržený rozvod studené vody zhotoven z trub PPR a ocelových pozinkovaných, teplé vody a cirkulace z trub PPR.

Provedena výměna zařizovacích předmětů včetně baterií.

Zhotoven nový obklad v učebnách, kabinetech, úklidu, dále oprava olejového nátěru a omítek v místě úprav.

Marie Vančíková
Lipová 78, 382 32 Kaplice
mob:603 596 121, tel/fax:.380 729 791
e-mail: marie.vancikova@seznam.cz
IČ: 61264687

Výkres: **5**

Měřítko: 1:50
Datum: březen 2018
Zodp.projektant: Vančíková
Vypracoval: Ing. Bednová

Název akce: **79 Základní škola Č. Krumlov, Plešivec č.p. 549 - výměna rozvodu vody - II. stupeň pavilon a pavilon II. stupně**

Investor: Město Český Krumlov, náměstí Svornosti 1, Český Krumlov

Archivní číslo: 20 - 2018

Výkres: **Pavilon - II. stupeň Půdorys 1. NP - rozvod vody**

Stupeň: Dokumentace pro výběr zhotovitele