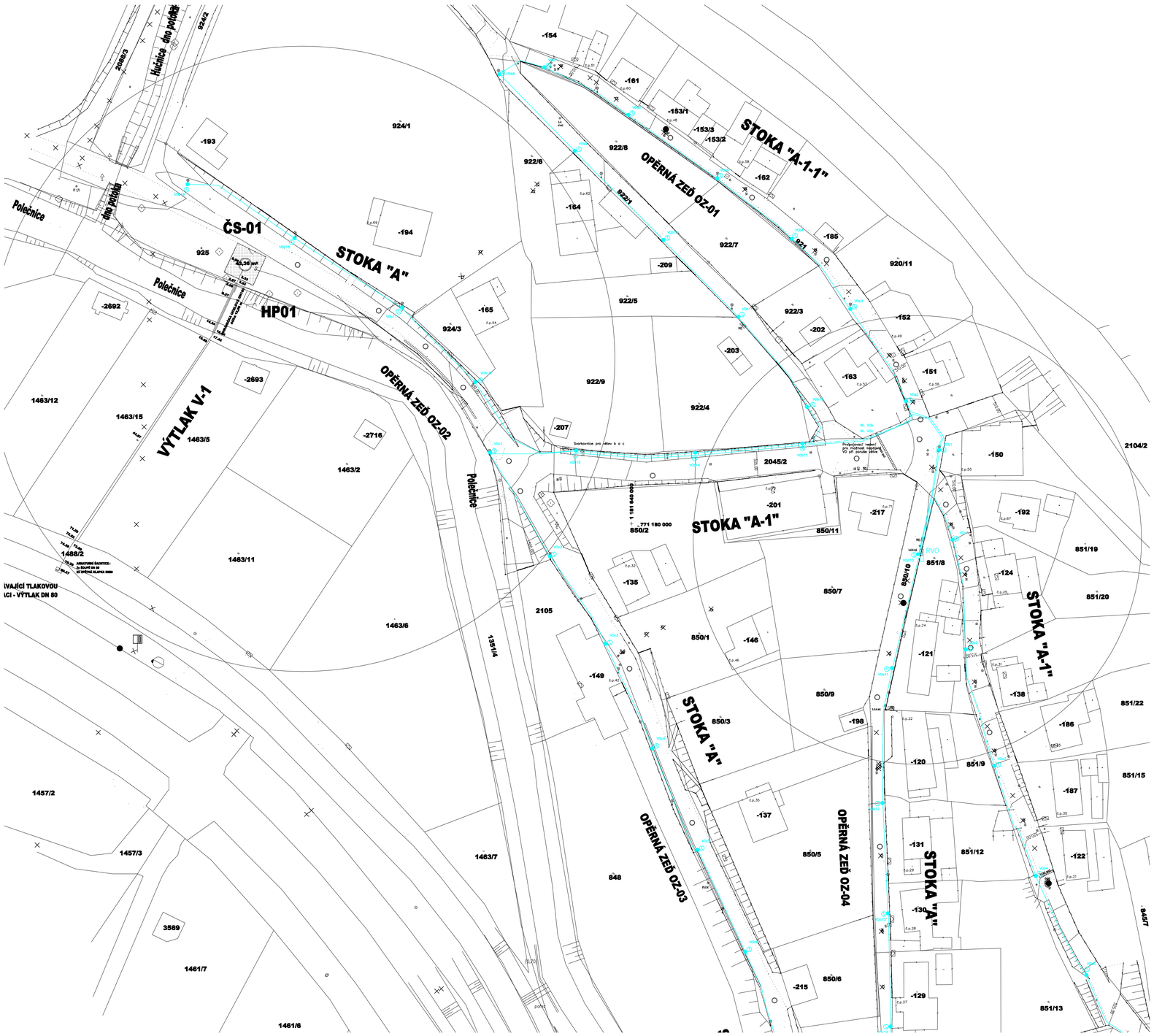


## Vedení NN a VO – uložení v pískovém loži

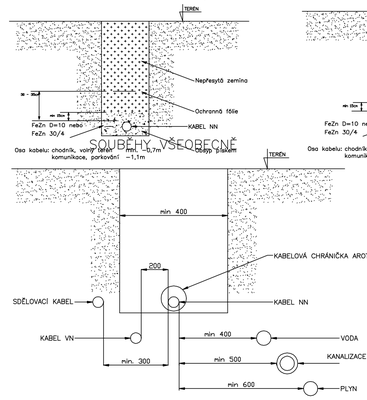


## Vedení NN – uložení v chráničce

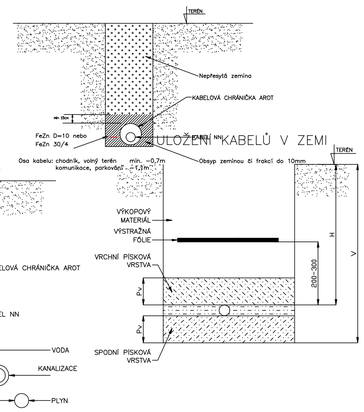


## SOUBĚHY VŠEOBECNĚ

## ULOŽENÍ KABELŮ V ZEMI

## KŘÍŽENÍ VŠEOBECNĚ

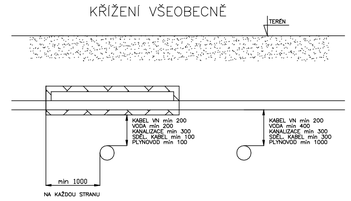


| NAPĚTÍ kV | HLOUBKA H cm | | |
|---|---|---|---|
| | TERÉN | CHODNÍK | VOZOVKA KRAJNICE |
| do 1 kV | 35<br>70 1) | 35 | 100 |
| 1 až 10 | 70 | 50 | 100 |
| 10 až 35 | 100 | 100 | 100 |
| 35 až 110 | 130 | 130 | 130 |

1) kabely bez mechanické ochrany
SDĚLOVACÍ, ŘÍDICÍ A ZVLÁŠTNÍ OBVODY VE STEJNÉ HLOUBCE JAKO KABEL SILOVÝ.

## LEGENDA

Trasa v zemi CYKY–J 5x10 v souběhu s FeZn D=10mm

Trasa v zemi CYKY–J 5x10 – propoj větví

RVO
Připojovací místo VO

VObl
Stožárek VO l=5m s LED svítidlem VO

VÝŠKOVÝ SYSTÉM Bpv
SOUŘADNÝ SYSTÉM S-JTSK

| | | |
|---|---|---|
| HLAVNÍ INŽENÝR PROJEKTU | ING. MILOŠ CHARVÁT | PROJEKTANT: STAVBY ROKU 2003 JAKÝKOJE STAVBY ROKU 2007 krija VYŠOČINA |
| ZODPOVĚDNÝ PROJEKTANT | ING. MILOŠ CHARVÁT | |
| VYPRACOVAL | MARIE CHARVÁTOVÁ | |
| KRESLIL | MARIE CHARVÁTOVÁ | |


Imc
ING. MILOŠ CHARVÁT
AUTORIZOVANÝ INŽENÝR PRO POZEMNÍ A VODOHOSPODÁŘSKÉ STAVBY
POD HRADBAMI 2003/3, 594 01 VELKÉ MEZIŘÍČÍ
IČO 68063822 DIČ CZ 5708191852
+420 775 680638 imc@vm.cz www.imcaboats.cz


| | | | |
|---|---|---|---|
| KRAJ | JIHOČESKÝ | OBEC | NOVÉ DOBRKOVICE |
| STAVEBNÍ ÚŘAD | ČESKÝ KRUMLOV | K.Ú. | KLADNÉ-DOBRKOVICE |
| INVESTOR | MĚSTO ČESKÝ KRUMLOV<br>NÁMĚSTÍ SVORNOSTI 1, ČESKÝ KRUMLOV | | |

ING. MILOŠ CHARVÁT autorizovaný inženýr pro vodohospodářské stavby ČKAIT - 1000435

NÁZEV STAVBY **ČESKÝ KRUMLOV - N.DOBRKOVICE - VÝSTAVBA A REKONSTRUKCE MK a IS**

PŘÍLOHA **D.5** STAVEBNÍ OBJEKT **SO-303 VEŘEJNÉ OSVĚTLENÍ**

NÁZEV VÝKRESU **SITUACE M1:500 - list 1/2**

STUPEŇ **DPS**

ZDROJ 2013-05-14 DPS DOBRKOVICE 2017.pln

| ČÍSLO ZMĚNY | DATUM | ZPRACOVAL | SCHVÁLIL |
|---|---|---|---|
| ZMĚNA Z1 | DUBEN 2017 | | |

MĚŘÍTKO

ČÍSLO VÝKRESU D.5.3

ZAK.ČÍSLO **2013-05-14**


TATO PROJEKTOVÁ DOKUMENTACE VČETNĚ PŘÍLOH (S VYJÍMKOU DAT POSKYTNUTÝCH OBJEDNATELEM) JE DUŠEVNÍM VLASTNICTVÍM FIRMY ING. MILOŠ CHARVÁT - IMC, POD HRADBAMI 3, 594 01 VELKÉ MEZIŘÍČÍ, IČ 68063822. OBJEDNATEL TÉTO DOKUMENTACE JE OPRÁVNĚN JI VYUŽÍT K ÚČELŮM, VYPLYVAJÍCÍM Z UZAVŘENÉ SMLOUVY BEZ JAKÉHOKOLIV OMEZENÍ. JINÉ OSOBY (FYZICKÉ I PRÁVNICKÉ) NEJSOU BEZ PŘEDCHOZÍHO VÝSLOVNÉHO SOUHLASU OBJEDNATELE OPRÁVNĚNY TUTO DOKUMENTACI ANI JEJÍ ČÁSTI JAKKOLIV VYUŽÍVAT, KOPÍROVAT A ZPŘÍSTUPNIT DALŠÍM OSOBÁM.