

SCHODIŠŤOVÉ RAMENO R1–TVAR–3x1ks  
POHLED SHORA

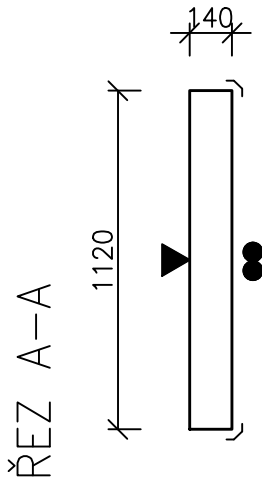

SCHODIŠŤOVÉ RAMENO R1–VÝZTUŽ–3x1ks  
POHLED SHORA

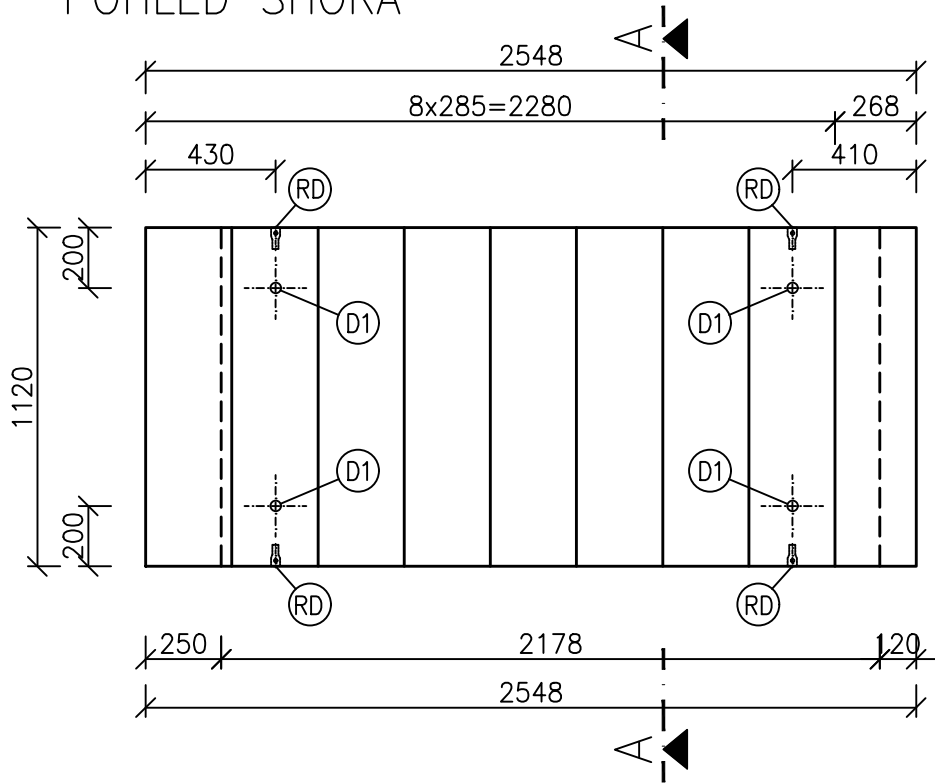
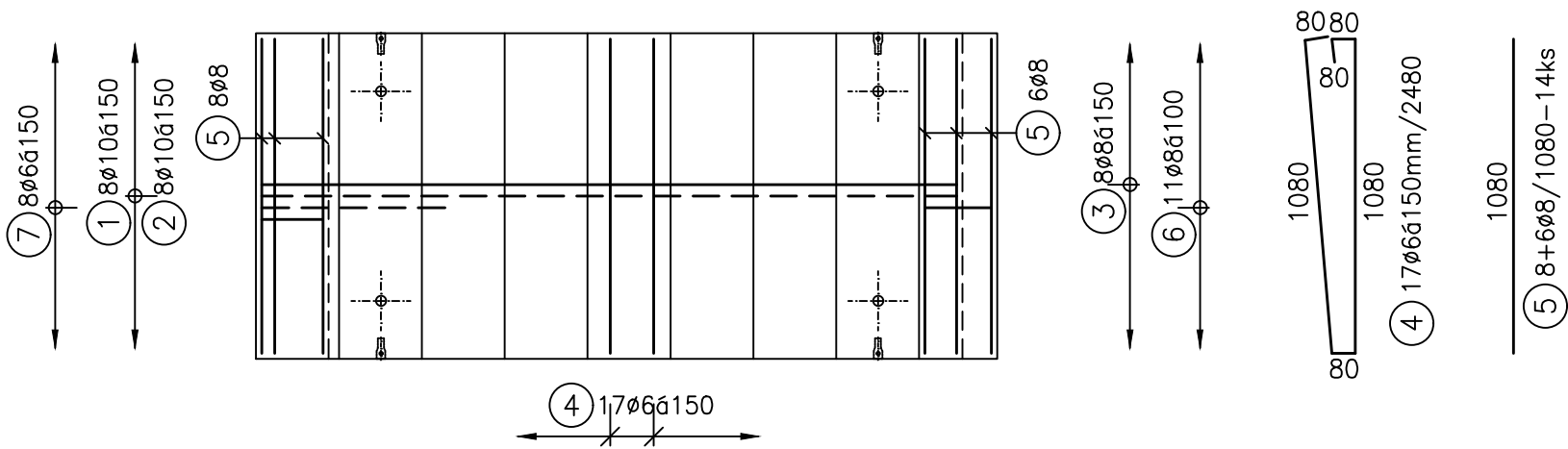

POHLED Z BOKU

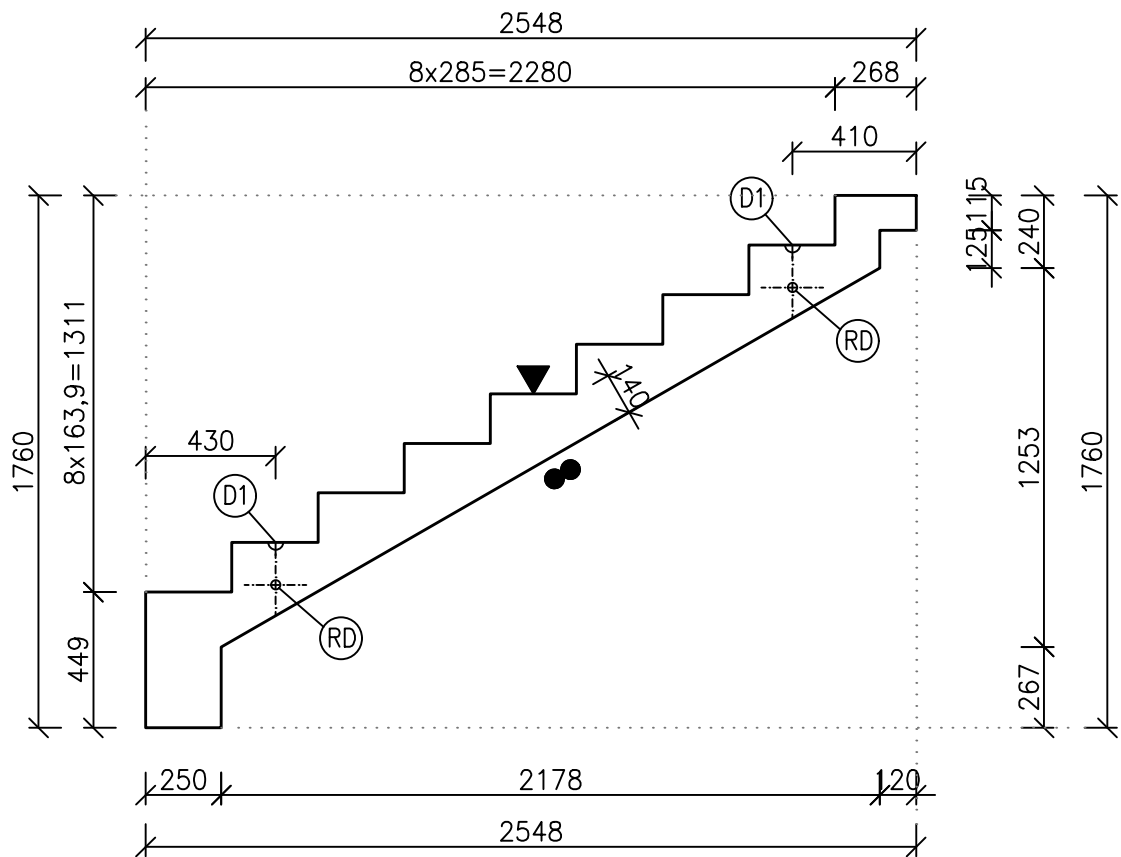

POHLED Z BOKU

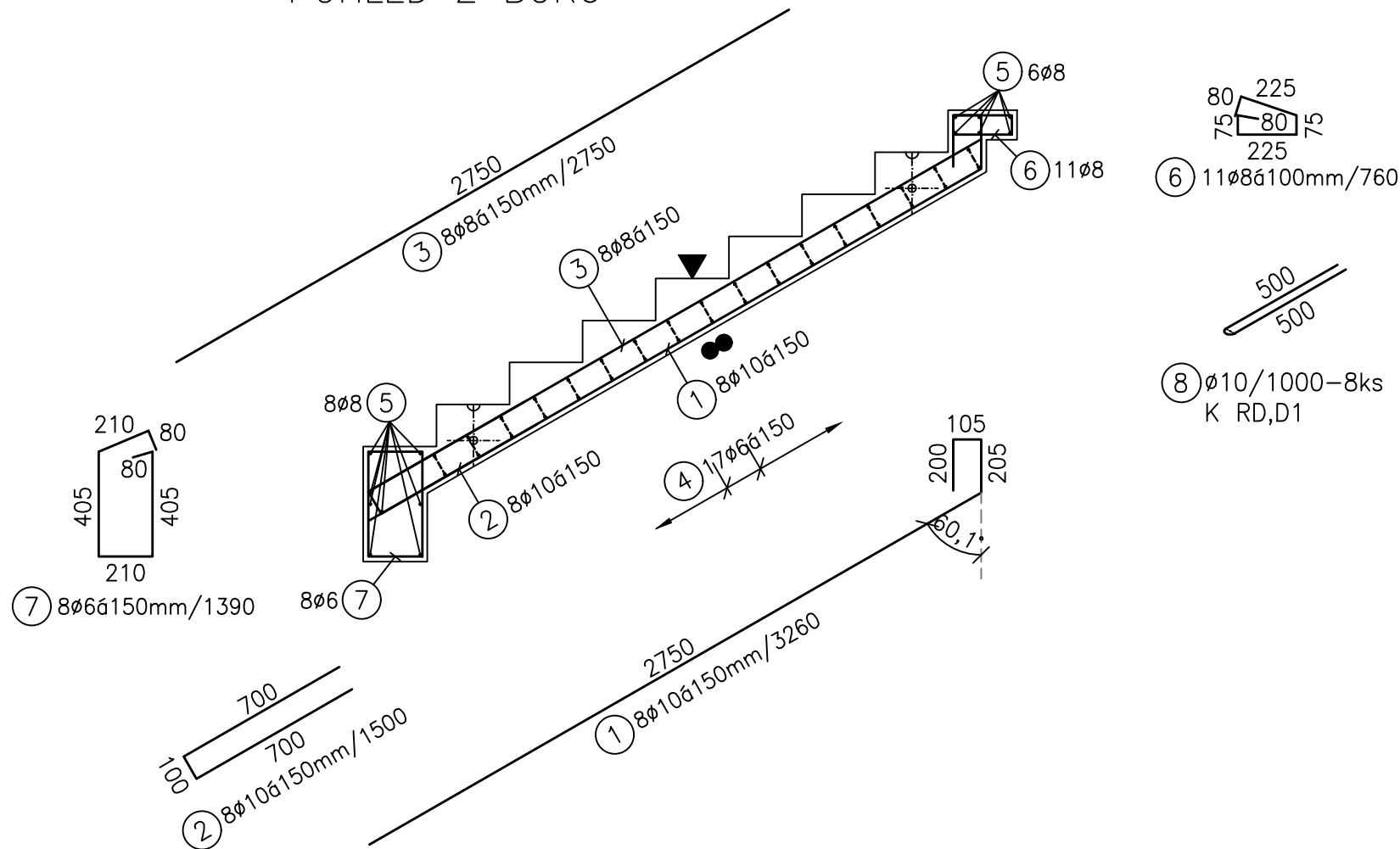

TABULKA VÝZTUŽE

POS	PRŮMĚR	DĚLKA (m)	ks	DĚLKA DLE PROFILU (m)						
				6	8	10	12	14	16	20
1	10	3,260	8			26,08				
2	10	1,500	8			12,00				
3	8	2,750	8		22,00					
4	6	2,480	17	42,16						
5	8	1,080	14		15,12					
6	8	0,760	11		8,36					
7	6	1,390	8	11,12						
8	10	1,000	8			8,00				
CELKEM DĚLKA (m)				53,28	45,48	46,08	0,00	0,00	0,00	0,00
HMOTNOST (kg/m)				0,222	0,395	0,617	0,888	1,208	1,578	2,466
HMOTNOST (kg)				11,83	17,95	28,41	0,00	0,00	0,00	0,00
CELKOVÁ HMOTNOST (kg)				58,18						

POVRCHY

- RUČNĚ HLAZENÝ BETON
- ▲ OTISK Z PODLOŽKY HLADKÝ
- ↘ ZKOSENÁ HRANA LIŠŤA 10/10mm

ZABUDOVANÉ DÍLY

- (D1) DEHA 2,5t–4ks
- (RD) ZÁVITOVÉ POUZDRO RD20–4ks

BETON: C35/45 XC4,XD3,XF1,XA1  
OCEL: B 500B(A)  
OBJEM: 0,740m<sup>3</sup>  
HMOTNOST: 1850kg  
KRYTÍ: min.20mm



PROJEKTANT ING. PAVEL PECHA	VÝPRACOVAL JAROMÍR ŠTICH	SP STUDIO, s.r.o. ARCHITEKTONICKÁ KANCELÁŘ BUDĚJOVICKÁ 58, ČESKÝ KRUMLOV TEL. 380712671, 380711315	
INVESTOR <b>Město Český Krumlov</b> nám. Svornosti 1, 381 01 Český Krumlov		STUPEŇ DPS	
AKCE <b>30 bytových jednotek v bloku A 17 Vyšný, Český Krumlov</b>		DATUM 09/2024	
VÝKRES sekce B - RAMENO R1-TVAR,VÝZTUŽ		Č. ZAKÁZKY SP 2023/23	
		MĚŘÍTKO 1:25	Č. VÝKRESU 23