

STUDIE STAVEBNÍCH ÚPRAV - HŘBITOVNÍ č.p. 149 ČESKÝ KRUMLOV



ARCHITEKTONICKÁ STUDIE



SP STUDIO, s.r.o.
ARCHITEKTONICKÁ KANCELÁŘ
BUDĚJOVICKÁ 58, ČESKÝ KRUMLOV
TEL. 380712671, 380711315

STUPEŇ: STUDIE
DATUM: 03/2024
Č. ZAKÁZKY: SP 2024/4

Seznam příloh:

- A) Textová část:**
 - Průvodní zpráva**
- B) Výkresová část:**
 - 1. Katastrální situační výkres 1:1000**
 - 2. Zákres do ortofoto 1:500**
 - 3. Situační výkres 1:200**
 - 4. Půdorys 1.pp 1:100**
 - 5. Půdorys 1.np 1:100**
 - 6. Půdorys 2.np 1:100**
 - 7. Půdorys podkroví 1:100**
 - 8. Řez A – A´ , řez B – B´ 1:100**
 - 9. Řez C – C´ 1:100**
 - 10. Pohled západní, severní 1:100**
 - 11. Pohled jižní, východní**
 - 12. Půdorys 1.PP, 1.NP – stávající stav 1:100**
 - 13. Půdorys 2.NP, krov – stávající stav 1:100**
 - 14. Řez A – A´ , B – B´ - stávající stav 1:100**
 - 15. Pohled západní, jižní – stávající stav 1:100**
 - 16. Pohled východní, severní – stávající stav 1:100**



SP STUDIO s.r.o., architektonická kancelář
Budějovická 58, 381 01 Český Krumlov tel.: 380 711 315
[http:// www.spstudio.cz](http://www.spstudio.cz) e-mail : pecha@spstudio.cz

Název akce: Studie stavebních úprav domu Hřbitovní č.p. 149, Český Krumlov
Číslo zakázky: SP 2024/4
Investor: Město Český Krumlov, náměstí Svornosti 1, 381 01 Český Krumlov
Stupeň: Studie

ARCHITEKTONICKÁ STUDIE

A. PRŮVODNÍ ZPRÁVA

Autor návrhu: Ing Pavel Pecha

Vypracoval: Lenka Bayerová

Projektant: **SP STUDIO, s.r.o.**
ARCHITEKTONICKÁ KANCELÁŘ
BUDĚJOVICKÁ 58, ČESKÝ KRUMLOV
TEL. 380711315, FAX. 380712671

Ing. Pavel Pecha

A.1 Identifikační údaje

A.1.1 Údaje o stavbě:

a) **název stavby:** Studie stavebních úprav domu Hřbitovní č.p. 149, Český Krumlov

b) **místo stavby:** Horní Brána, Hřbitovní ulice č.p. 149
parc. č. st. 931, katastrální území Český Krumlov

c) **předmět dokumentace:** Předmětem dokumentace je vypracování objemové studie stavby

A.1.2 Údaje o žadateli: **Město Český Krumlov**
Náměstí Svornosti 1
38101 Český Krumlov
IČO: 00245836
DIČ: CZ 00245836
Zastoupené Alexandrem Nográdym, starostou města

A.1.3 Údaje o zpracovateli dokumentace:

SP Studio s.r.o., architektonická kancelář
Budějovická 58, Český Krumlov
Zastoupené Ing. Pavlem Pechou, jednatelem společnosti
IČ: 48207977
DIČ: CZ 48207977
Zápis firmy do obchodního rejstříku: 14.5.1993,
Krajský soud v Českých Budějovicích, oddíl C, vložka 2831

A.2 Seznam vstupních podkladů

Podkladem pro zpracování dokumentace byl:

- Vstupní jednání s objednatelem
- Investiční záměr projednaný s objednatelem
- Veřejně přístupné údaje z katastru nemovitostí
- Zákresy sítí jejich správci
- Projektová dokumentace rekonstrukce objektu z minulých let

A.3 Údaje o území

a) Rozsah řešeného území; zastavěné / nezastavěné území

Hranice řešeného území je vymezena parcelní hranicí rekonstruovaného objektu č.p. 149 č. parc. st. 931, stávajícími přístavbami na pozemku hřbitova č. parc. 557/1 a stávajícím oplocením části parcely č. parc. 557/5, kat. území Český Krumlov. Řešený objekt s přístavbami i sousední parcela 557/5 jsou v majetku města Český Krumlov. Stavba se nachází v zastavěném území města v ulici Hřbitovní, severovýchodní fasáda objektu je součástí ohradní zdi městského hřbitova. Příjezd k objektu je zajištěn stávajícím sjezdem

z ulice Hřbitovní na oplocenou část parcely 557/5, hlavní vstup do budovy je ze severozápadní strany z ulice Hřbitovní.

b) Dosavadní využití a zastavěnost území

V současné době je přízemí budovy s přístavbami u jihovýchodní fasády a přilehlý pozemek na parcele 557/5 užíváno jako zázemí pro správu a zaměstnance hřbitova. Patro budovy je užíváno k bydlení.

Studie řeší vnitřní úpravy stávající budovy a přístavbu garáže s otevřeným přístřeškem a stavbu otevřeného stání pro parkování techniky údržby hřbitova.

c) Údaje o ochraně území podle jiných právních předpisů (památková rezervace, památková zóna, zvláště chráněné území, záplavové území apod.)

Řešené území se nenachází v chráněném území.

d) Údaje o odtokových poměrech

Dešťové vody ze střechy stávající budovy, přístavby garáže s přístřeškem a objektu pro parkování techniky budou svedeny přípojkami do veřejné kanalizace v ulici Hřbitovní.

e) Údaje o souladu s územně plánovací dokumentací, s cíli a úkoly územního plánování

Pro řešené území je platnou územně plánovací dokumentací Územní plán obce (města) Český Krumlov vč. vydaných změn. Záměr je v souladu s cíli a úkoly územního plánování ve smyslu §§ 18 a 19 zákona č. 183/2006 Sb. (stavební zákon), ve znění pozdějších předpisů.

f) údaje o dodržení obecných požadavků na využití území

Dokumentace je v souladu s požadavky vyhlášky č. 501/2006 Sb., ve znění pozdějších předpisů.

g) údaje o splnění požadavků dotčených orgánů

Požadavky dotčených orgánů a státní správy budou zpracovány do dalších stupňů PD.

h) seznam výjimek a úlevových řešení

--- nejsou známy ---

i) seznam souvisejících a podmiňujících investic

--- nejsou ---

j) seznam pozemků a staveb dotčených umístěním stavby

Stavba se nachází na pozemcích parc. č. st. 931, 557/1 a 557/5, k.ú. Český Krumlov.

INFORMACE O PARCELÁCH KN

Vlastník Hospodaření s majetkem	Číslo parcely	Druh pozemku
Město Český Krumlov Náměstí Svornosti 1 38101 Český Krumlov	p.č.st. 931	Zastavěná plocha a nádvoří
Město Český Krumlov Náměstí Svornosti 1 38101 Český Krumlov	p.č. 557/1	Ostatní plocha/pohřebiště
Město Český Krumlov Náměstí Svornosti 1 38101 Český Krumlov	p.č. 557/5	Ostatní plocha/zeleň

A.4 Údaje o stavbě

a) nová stavba nebo změna dokončené stavby

rekonstrukce stávající stavby

b) účel užívání stavby

Bydlení – bytový dům s prostory pro zaměstnance a správu hřbitova

c) trvalá nebo dočasná stavba

Stavba trvalá.

d) údaje o ochraně stavby podle jiných právních předpisů (kulturní památka apod.)

Řešené území se nenachází v chráněném území.

e) údaje o dodržení technických požadavků na stavby a obecných technických požadavků zabezpečujících bezbariérové užívání staveb

Navržená rekonstrukce splňuje požadavky stavebního zákona č. 183/2006 Sb. ve znění pozdějších předpisů a vyhl. OTP 268/2009 ve znění pozdějších předpisů.

Rekonstrukce je navržena s ohledem na požadavky vyhl. 369/2009 (Vyhláška o obecných technických požadavcích zabezpečujících užívání staveb osobami s omezenou schopností pohybu a orientace).

f) údaje o splnění požadavků dotčených orgánů a požadavků vyplývajících z jiných právních předpisů

Požadavky dotčených orgánů a státní správy budou projednány a zapracovány do dalších stupňů dokumentace.

g) seznam výjimek a úlevových řešení

--- nejsou známy ---

h) navrhované kapacity stavby:

Stávající objekt č.p. 149

- Zastavěná plocha: 128,0 m²
- Obestavěný prostor: 1313 m³

Přístavba garáže a otevřeného přístřešku

- Zastavěná plocha: 58,3 m²
- Obestavěný prostor: 221 m³

Stání pro parkování techniky údržby hřbitova

- Zastavěná plocha: 52,8 m²
- Obestavěný prostor: 201 m³

Využití objektu:

1.pp - kotelna

1.np – kancelář pro správu hřbitova
denní místnost a šatna se zázemím pro zaměstnance údržby hřbitova
sklepy prostory náležející k jednotlivým bytům v patře a podkroví

2.np – 1x byt 2+kk (42,5 m²)
1x byt 2+kk (47,4 m²)

podkroví – 1x byt 3+kk (77,6 m²)

B. Architektonická a stavební část

B.1 Úvod

Studie byla vypracována na základě požadavků zadavatele města Český Krumlov. Záměrem zadavatele je úprava prostor přízemí budovy pro zázemí pracovníků správy a údržby městského hřbitova a využití patra a podkroví objektu pro účely bydlení.

B.2 Stávající stav

Jedná se o dvoupatrový dům obdélníkového půdorysu, částečně podsklepený, se zastřešením sedlovou střechou s eternitovou krytinou. U jihovýchodní fasády se nachází přízemní budova garáže s plochou střechou a zděný chlívek, prostor mezi těmito objekty je

zastřešen plechovou střechou s mírným sklonem. Oplocená část pozemku slouží pro uskladnění materiálu a techniky údržby hřbitova. Ze severozápadní strany objektu je přistavěna ocelová rampa pro invalidy.

Vnější i vnitřní zdivo budovy je z keramických materiálů, stropní konstrukce jsou trémové stropy se záklopem a podbíjením, okna a dveře na fasádě jsou dřevěné, zastřešení je provedeno sedlovou střechou s krovem vaznicové soustavy se střešní krytinou z eternitových šablon. Fasáda objektu je s vápenocementovou šedou omítkou, štítové zdivo je obloženo dřevěným palubkovým obkladem.

B.3 Architektonické řešení

V rámci rekonstrukce jsou řešeny úpravy vnitřních prostor budovy. V přízemí je navržena kancelář pro správu hřbitova a denní místnost s šatnou a hygienickým zázemím pro zaměstnance hřbitova. Patro budovy a podkroví budou upraveny pro bydlení, v 2.np vzniknou 2 bytové jednotky 2+kk, v podkroví 1 byt velikosti 3+kk. Pro prosvětlení dostavovaných místností v podkroví budou ve střeše zřízeny dva pultové vikýře. Objekt bude komplexně zateplen fasádním zateplovacím systémem s novými ušlechtilými omítkami v odstínu hnědé a světle hnědé barvy, přízemní fasáda bude plastická s průběžnými pásy, soklové zdivo bude obloženo imitací kamenného haklíkového obkladu. Střešní krytina bude skládaná v cihlové barvě doplněna klempířským lemováním v cihlové barvě. Nové dveřní a okenní výplně budou dřevěné vyrobené z euro profilů se zasklením izolačními skly. Dřevěné výplně budou v odstínu ořech.

U jihovýchodní fasády bude místo původní garáže a chlívku provedena přístavba nové garáže se stáním pro 2 osobní automobily a otevřený přístřešek. Garáž a přístřešek budou zastřešeny plochou střechou s povlakovou krytinou a atikou po obvodě. Fasáda bude řešena ve světle hnědém odstínu, soklová část v šedé barvě.

Ve východní části oploceného pozemku bude umístěno otevřené stání pro techniku údržby hřbitova. Objekt bude přízemní se zastřešením plochou střechou s povlakovou krytinou a atikou po obvodě. Fasáda bude řešena ve stejných odstínech jako garáž.

Oplocení pozemku mezi budovami přístřešku pro techniku a garáží bude řešeno plotovou plnou zdí ukončenou hlavou z taškové krytiny, zdivo bude omítané v odstínu dle garáže a přístřešku na techniku. V místě stávajícího vjezdu na pozemek bude osazena nová vjezdová ocelová brána a vstupní jednokřídllová branka. Vedle hlavního vjezdu budou na pozemku 557/5 podél komunikace v Hřbitovní ulici zřízeny 4 parkovací stání pro osobní automobily určené pro nájemníky rekonstruovaného objektu.

B.4 Konstrukční řešení

Navržené stavební úpravy řeší nové členění místností, dostavbu podkroví v nevyužívané půdě, dostavbu nového schodiště, nové rozvody vnitřních instalací včetně zařizovacích předmětů, výměnu podlahových povrchů, osazení nových okenních a dveřních výplní.

Obvodové a vnitřní nosné zdivo bude převážně zachováno. Stropní konstrukce budou stávající, v místě vybouraného původního schodiště bude strop doplněn betonovou stropní deskou. Nové jednoramenné zatočené schodiště bude betonové monolitické. Členění místností bude v 1.np a 2.np řešeno stěnami z pórobetonových příčkovek, mezibytové stěny budou z keramických akustických cihel. V podkroví budou místnosti členěny sádrokartonovými příčkami.

Ve střeše budou doplněny pro vestavbu podkrovních místností pultové vikýře z dřevěné hranolové konstrukce se zateplením fasádní minerální izolací. Stávající eternitová krytina bude nahrazena skládanou krytinou na bednění, střešní vikýře budou zastřešeny plechovou

falcovanou krytinou. Střecha bude doplněna klempířským lemováním a dešťovými svody z pozinkovaného barevného plechu.

Objekt bude komplexně zateplen fasádním zateplovacím systémem s nataženými ušlechtilými omítkami. Podkroví bude zatepleno tepelnou minerální izolací vloženou do a pod konstrukci krovu.

Nové dveřní a okenní výplně budou dřevěné z euro profilů se zasklením izolačními skly. Vnitřní dveře budou typové dřevěné osazeno do ocelových a obložkových zárubní. Podlahové povrchy budou řešeny z keramických dlažeb a vinylových plovoucích podlah.

Objekt garáže a přístřešek pro techniku budou vyžděny z keramických materiálů na betonových základových pasech, zastropeny budou keramobetonovou stropní deskou s vyžděnou atikou po obvodě. Stropní deska bude izolována povlakovou krytinou. Podlahy budou betonové. Na vjezdu do garáže budou osazena sekční garážová vrata.

Informace o pozemcích:

Informace o pozemku

Parcelní číslo:	st. 931
Obec:	Český Krumlov [545392]
Katastrální území:	Český Krumlov [622931]
Číslo LV:	10001
Výměra [m²]:	122
Typ parcely:	Parcela katastru nemovitostí
Mapový list:	DKM
Určení výměry:	Ze souřadnic v S-JTSK
Druh pozemku:	zastavěná plocha a nádvoří

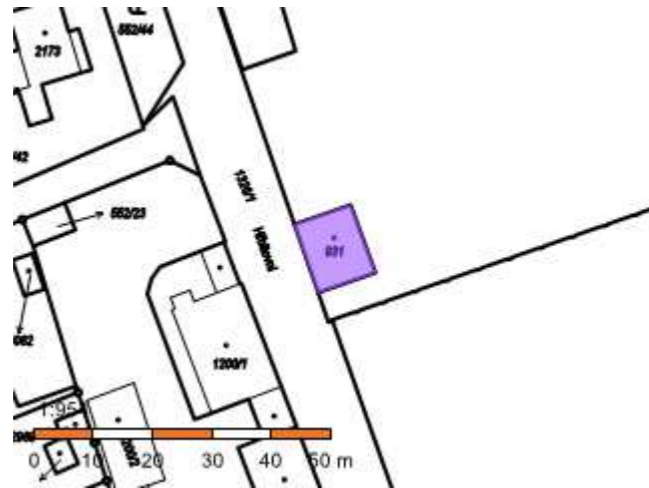

Součástí je stavba

Budova s číslem [Horní Brána \[22969\]](#); č. p. 149; objekt k bydlení
popisným:

Stavba stojí na p. č. [st. 931](#)
pozemku:

Stavební objekt: [č. p. 149](#)

Ulice: [Hřbitovní](#)

Adresní místa: [Hřbitovní č. p. 149](#)

[Sousední parcely](#)

Vlastníci, jiní oprávnění

Vlastnické právo

Podíl

Město Český Krumlov, náměstí Svornosti 1, Vnitřní Město, 38101 Český Krumlov

Způsob ochrany nemovitosti

Nejsou evidovány žádné způsoby ochrany.

Seznam BPEJ

Parcela nemá evidované BPEJ.

Omezení vlastnického práva

Nejsou evidována žádná omezení.

Jiné zápisy

Typ

Změna výměr obnovou operátu

Řízení, v rámci kterých byl k nemovitosti zapsán cenový údaj

Nemovitost je v územním obvodu, kde státní správu katastru nemovitostí ČR vykonává [Katastrální úřad pro Jihočeský kraj, Katastrální pracoviště Český Krumlov](#)

Zobrazené údaje mají informativní charakter. Platnost dat k 04.03.2024 10:00.

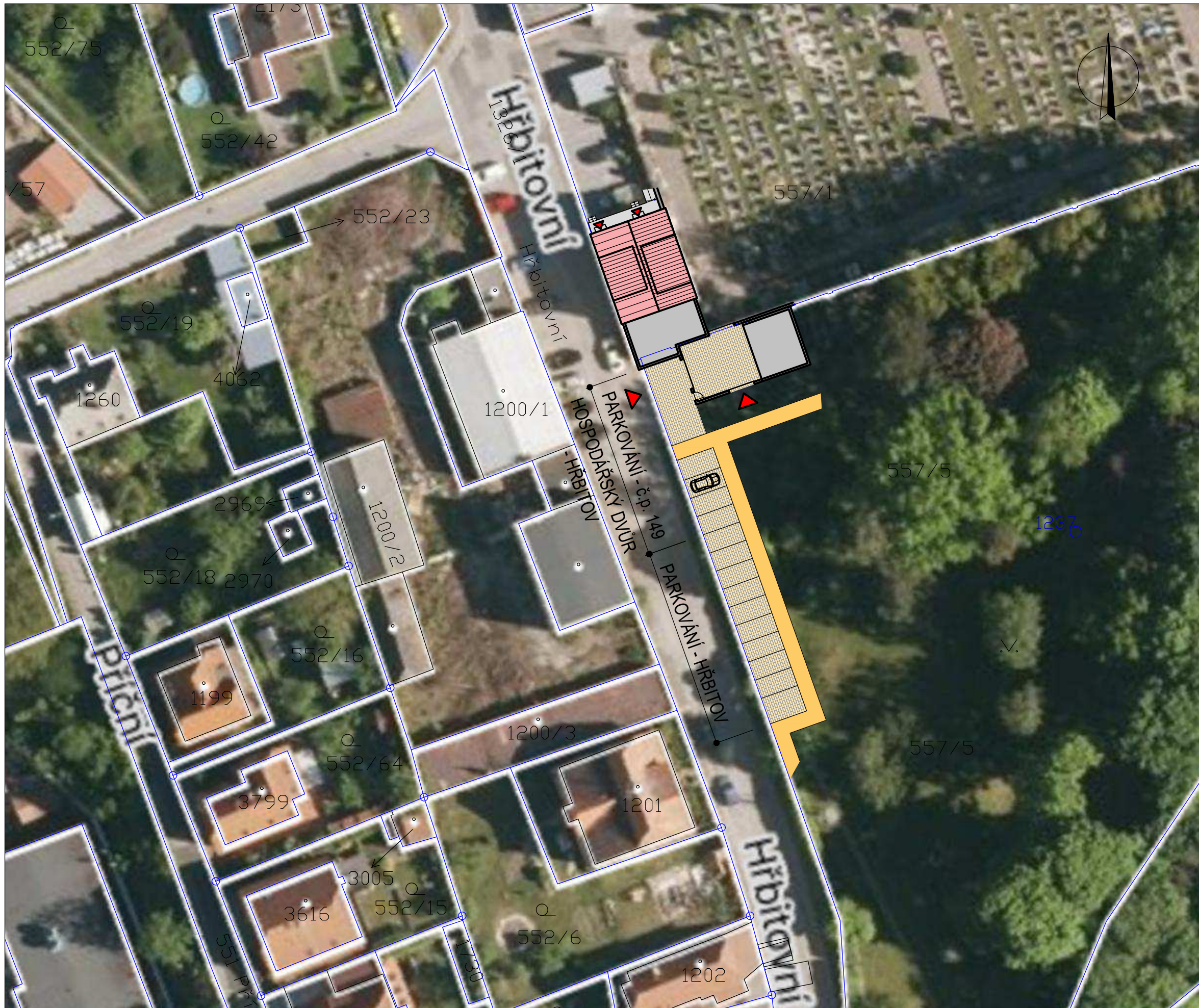

ZÁKRES DO ORTOFOTO 1:500

STUDIE STAVEBNÍCH ÚPRAV
HŘBITOVNÍ č.p. 149 ČESKÝ KRUMLOV



SP STUDIO, s.r.o.
ARCHITEKTONICKÁ KANCELÁŘ
BUDĚJOVICKÁ 58, ČESKÝ KRUMLOV
TEL. 380712671, 380711315

STUPEŇ: STUDIE
DATUM: 03/2024
Č. ZAKÁZKY: SP 2024/4
Č. VÝKRESU: 02.

STUDIE STAVEBNÍCH ÚPRAV HŘBITOVNÍ č.p. 149 ČESKÝ KRUMLOV

557/1

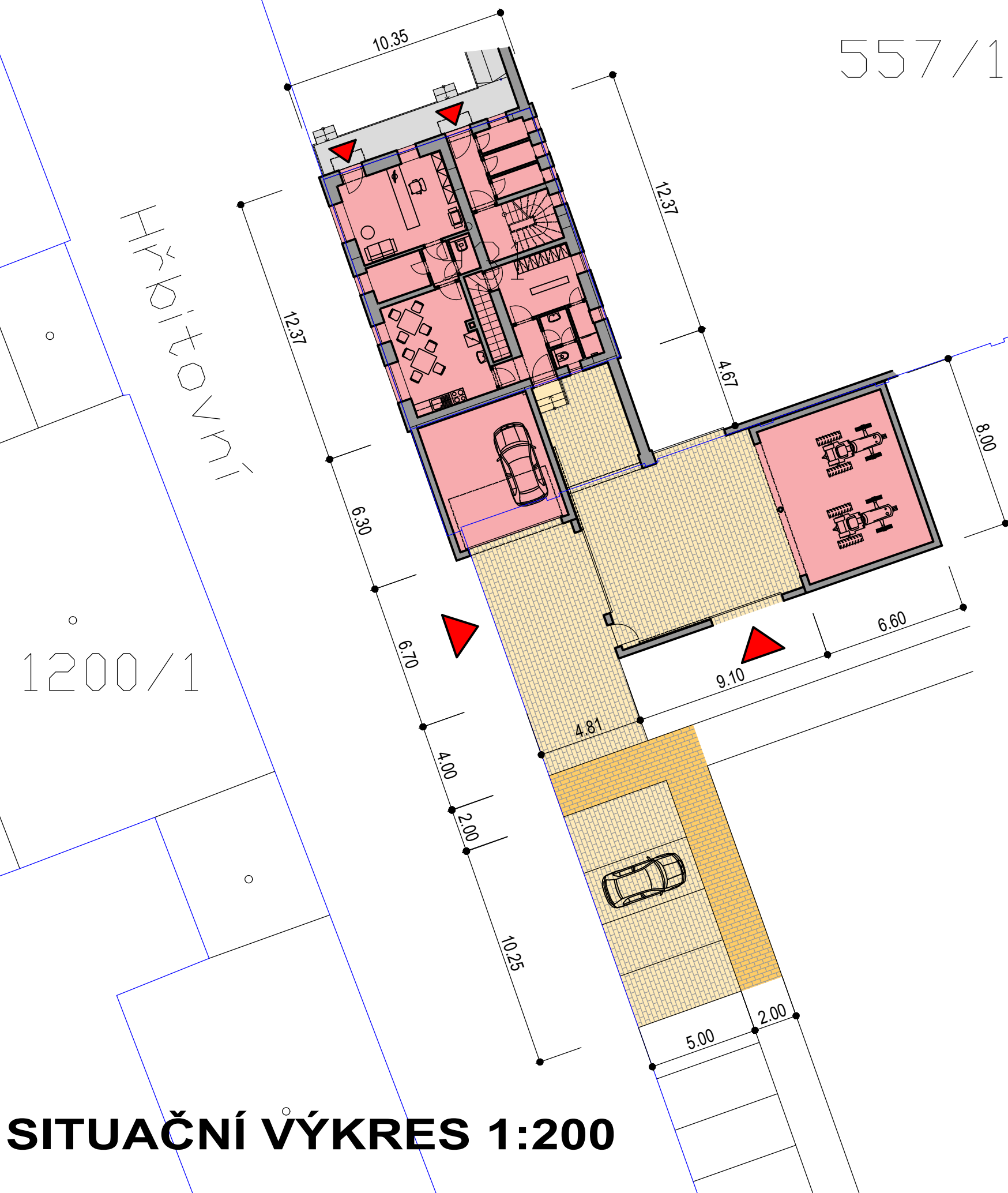
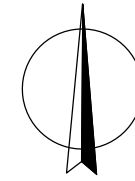

1200/1

557/5

1237

SITUAČNÍ VÝKRES 1:200



SP STUDIO, s.r.o.
ARCHITEKTONICKÁ KANCELÁŘ
BUDĚJOVICKÁ 58, ČESKÝ KRUMLOV
TEL. 380712671, 380711315

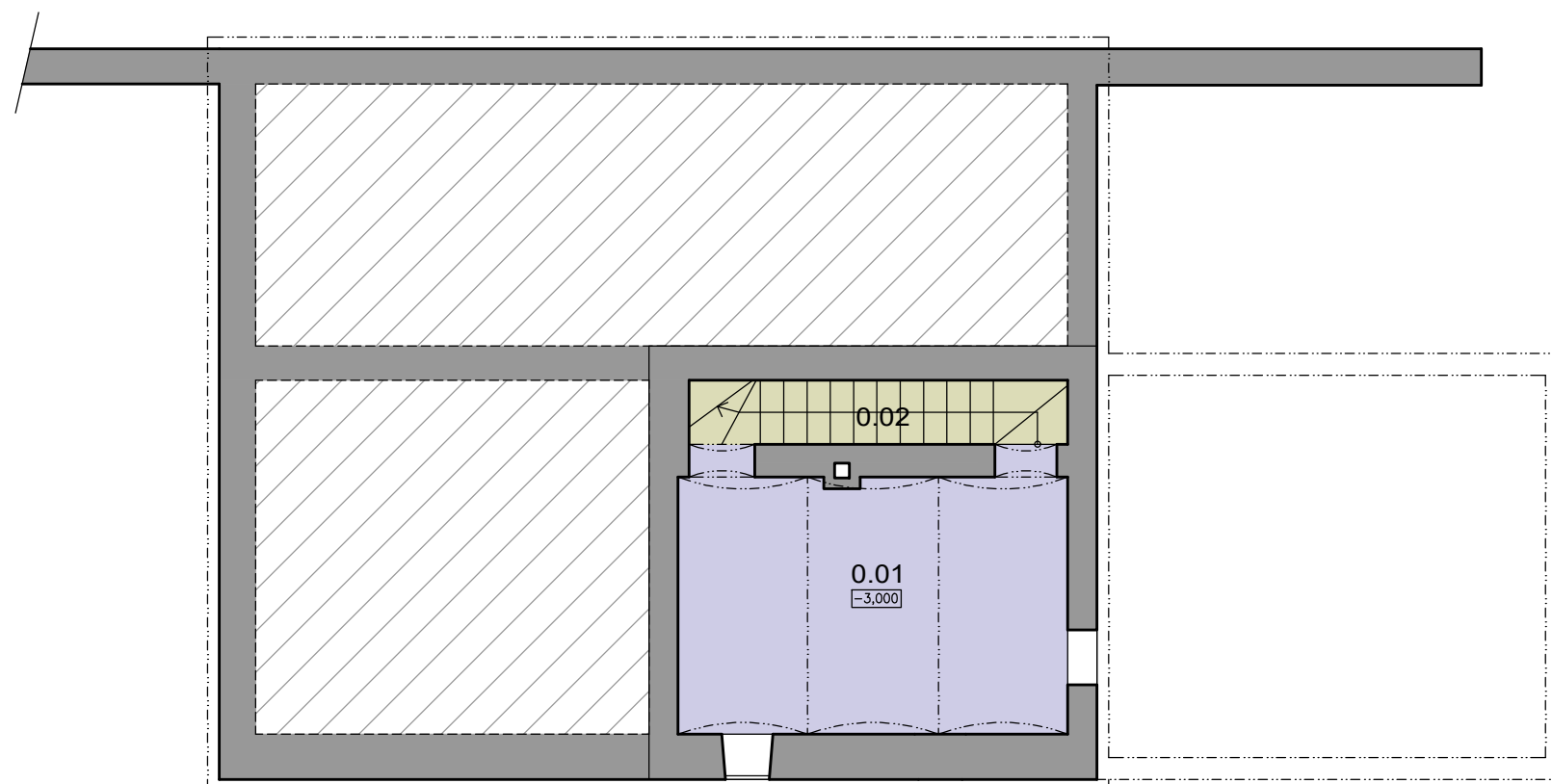
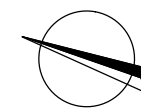

STUPEŇ: STUDIE
DATUM: 03/2024
Č. ZAKÁZKY: SP 2024/4
Č. VÝKRESU: 03.



LEGENDA MÍSTNOSTÍ:

0.01	SKLEP	20,5 m ²
0.02	SCHODY	4,6 m ²

LEGENDA MATERIÁLŮ:

	STÁVAJÍCÍ ZDIVO
	NAVRHOVANÉ ZDIVO
	BOURANÉ ZDIVO

PŮDORYS 1.PP 1:100

STUDIE STAVEBNÍCH ÚPRAV
HŘBITOVNÍ č.p. 149 ČESKÝ KRUMLOV





SP STUDIO, s.r.o.
ARCHITEKTONICKÁ KANCELÁŘ
BUDĚJOVICKÁ 58, ČESKÝ KRUMLOV
TEL. 380712671, 380711315

STUPEŇ: STUDIE
DATUM: 03/2024
Č. ZAKÁZKY: SP 2024/4
Č. VÝKRESU: 04.

LEGENDA MÍSTNOSTÍ:

1.01	STÁVAJÍCÍ RAMPA	14,2 m ²
1.02	KANCELÁŘ	19,7 m ²
1.03	CHODBA	2,2 m ²
1.04	ÚKLID	1,7 m ²
1.05	SKLAD	4,4 m ²
1.06	DENNÍ MÍSTNOST	20,4 m ²
1.07	CHODBA	4,9 m ²
1.08	ŠATNA	10,2 m ²
1.09	SPRCHA	2,2 m ²
1.10	PŘEDSÍŇ WC	1,9 m ²
1.11	WC	1,2 m ²
1.12	CHODBA	4,3 m ²
1.13	SCHODIŠTĚ	8,6 m ²
1.14	SKLEP - BYT č. 1	2,3 m ²
1.15	SKLEP - BYT č. 2	2,3 m ²
1.16	SKLEP - BYT č. 3	2,3 m ²
1.17	GARÁŽ	31,5 m ²
1.18	ZASTŘEŠENÝ PROSTOR	18,9 m ²
1.19	DVOREK	67,2 m ²
1.20	GARÁŽ TECHNIKY	44,4 m ²

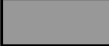
LEGENDA MATERIÁLŮ:

	STÁVAJÍCÍ ZDIVO
	NAVRHOVANÉ ZDIVO
	BOURANÉ ZDIVO

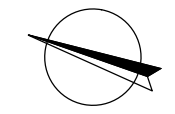
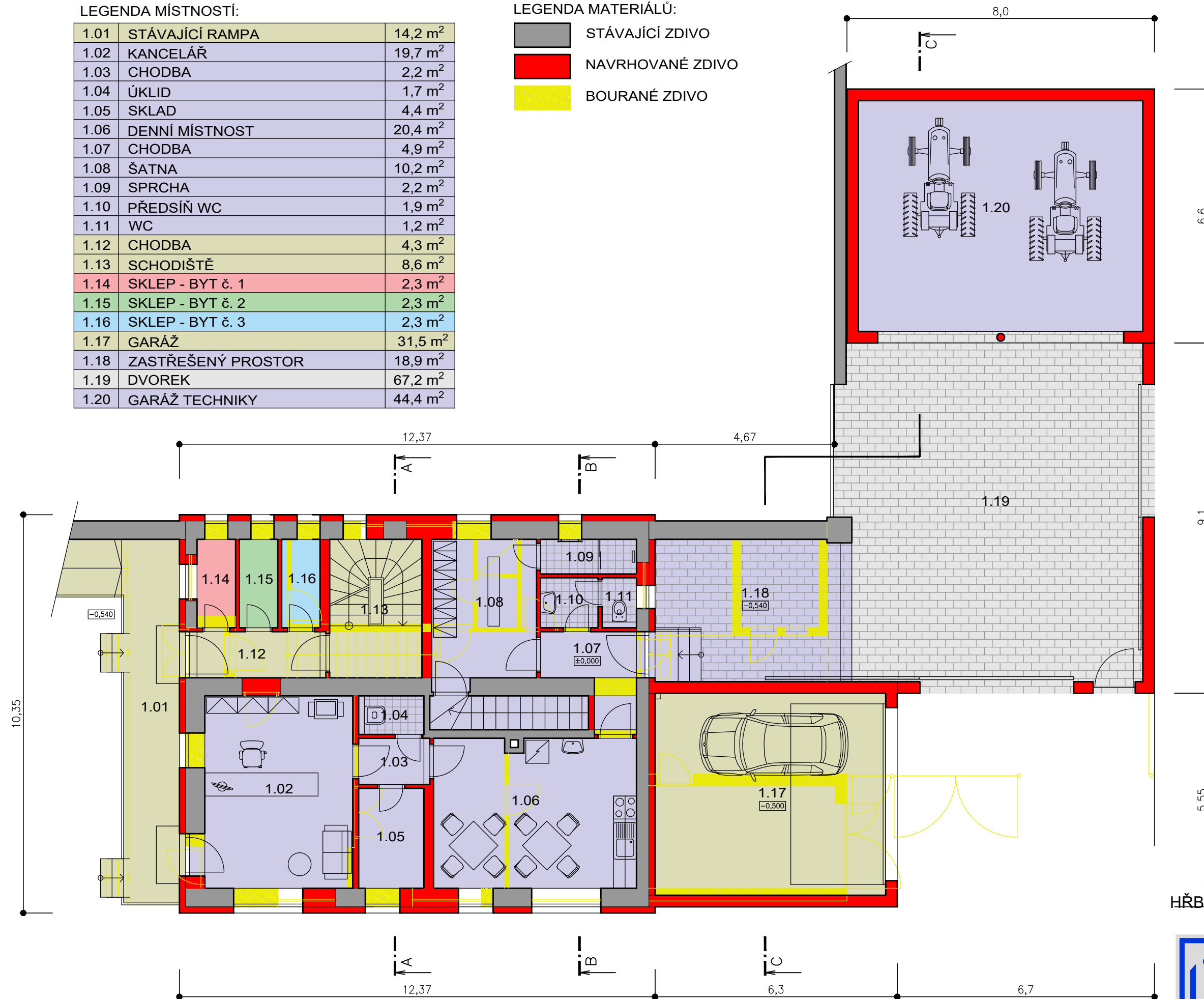

PŮDORYS 1.NP 1:100

STUDIE STAVEBNÍCH ÚPRAV
HŘBITOVNÍ č.p. 149 ČESKÝ KRUMLOV



SP STUDIO, s.r.o.
ARCHITEKTONICKÁ KANCELÁŘ
BUDĚJOVICKÁ 58, ČESKÝ KRUMLOV
TEL. 380712671, 380711315

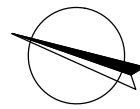

STUPEŇ: STUDIE
DATUM: 03/2024
Č. ZAKÁZKY: SP 2024/4
Č. VÝKRESU: 05.



LEGENDA MÍSTNOSTÍ:

2.01	SCHODIŠTĚ	8,6 m ²
BYT č. 1 - 2+KK		42,5 m ²
2.02	PŘEDSÍŇ	3,5 m ²
2.03	OBÝVACÍ POKOJ S KUCH. KOUTEM	21,6 m ²
2.04	LOŽNICE	12,1 m ²
2.05	KOUPELNA S WC	5,3 m ²
BYT č. 2 - 2+KK		47,4 m ²
2.06	PŘEDSÍŇ	6,2 m ²
2.07	OBÝVACÍ POKOJ S KUCH. KOUTEM	19,6 m ²
2.08	KOUPELNA S WC	4,7 m ²
2.09	LOŽNICE	12,7 m ²
2.10	KOMORA	4,2 m ²

LEGENDA MATERIÁLŮ:

	STÁVAJÍCÍ ZDIVO
	NAVRHOVANÉ ZDIVO
	BOURANÉ ZDIVO

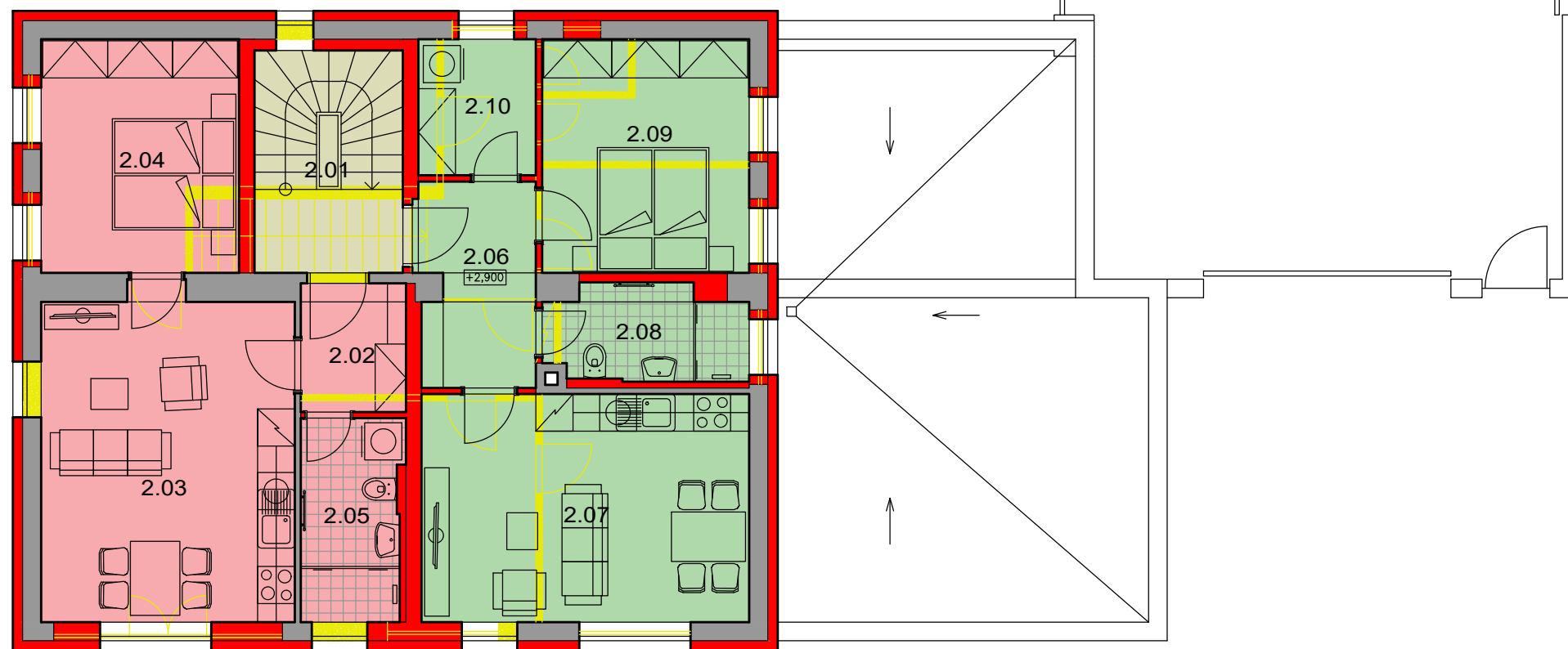

PŮDORYS 2.NP 1:100

STUDIE STAVEBNÍCH ÚPRAV
HŘBITOVNÍ č.p. 149 ČESKÝ KRUMLOV



SP STUDIO, s.r.o.
ARCHITEKTONICKÁ KANCELÁŘ
BUDĚJOVICKÁ 58, ČESKÝ KRUMLOV
TEL. 380712671, 380711315

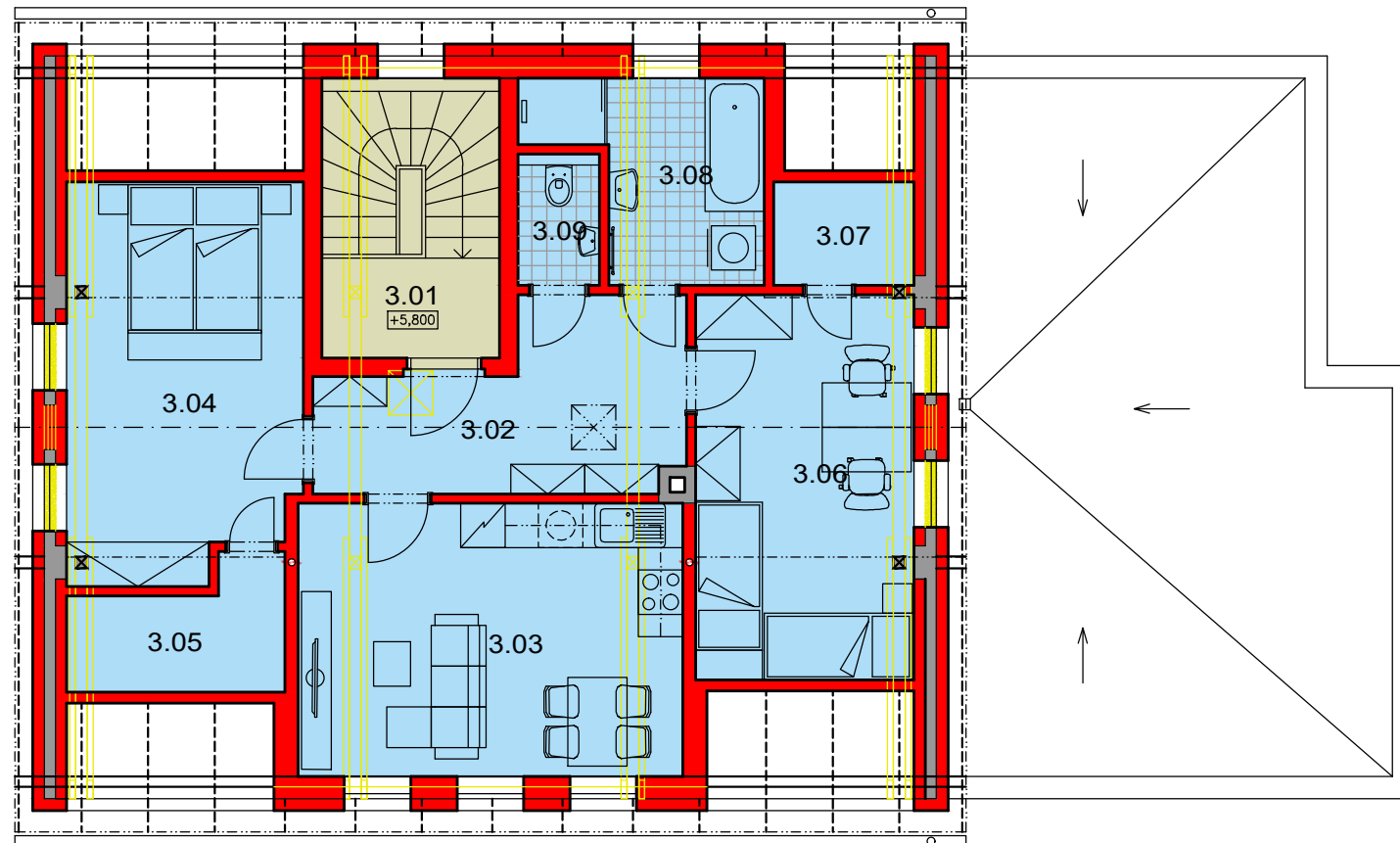
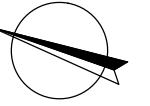

STUPEŇ: STUDIE
DATUM: 03/2024
Č. ZAKÁZKY: SP 2024/4
Č. VÝKRESU: 06.



LEGENDA MÍSTNOSTÍ:

3.01	SCHODIŠTĚ	8,6 m ²
BYT č. 3 - 3+KK		77,6 m ²
3.02	PŘEDSÍŇ	10,5 m ²
3.03	OBÝVACÍ POKOJ S KUCH. KOUTEM	19,2 m ²
3.04	LOŽNICE	16,6 m ²
3.05	ŠATNA	4,4 m ²
3.06	DĚTSKÝ POKOJ	15,3 m ²
3.07	ŠATNA	2,7 m ²
3.08	KOUPELNA	7,0 m ²
3.09	WC	1,9 m ²

LEGENDA MATERIÁLŮ:

	STÁVAJÍCÍ ZDIVO
	NAVRHOVANÉ ZDIVO
	BOURANÉ ZDIVO

PŮDORYS PODKROVÍ 1:100

STUDIE STAVEBNÍCH ÚPRAV
HŘBITOVNÍ č.p. 149 ČESKÝ KRUMLOV



SP STUDIO, s.r.o.
ARCHITEKTONICKÁ KANCELÁŘ
BUDĚJOVICKÁ 58, ČESKÝ KRUMLOV
TEL. 380712671, 380711315

STUPEŇ: STUDIE
DATUM: 03/2024
Č. ZAKÁZKY: SP 2024/4
Č. VÝKRESU: 07.

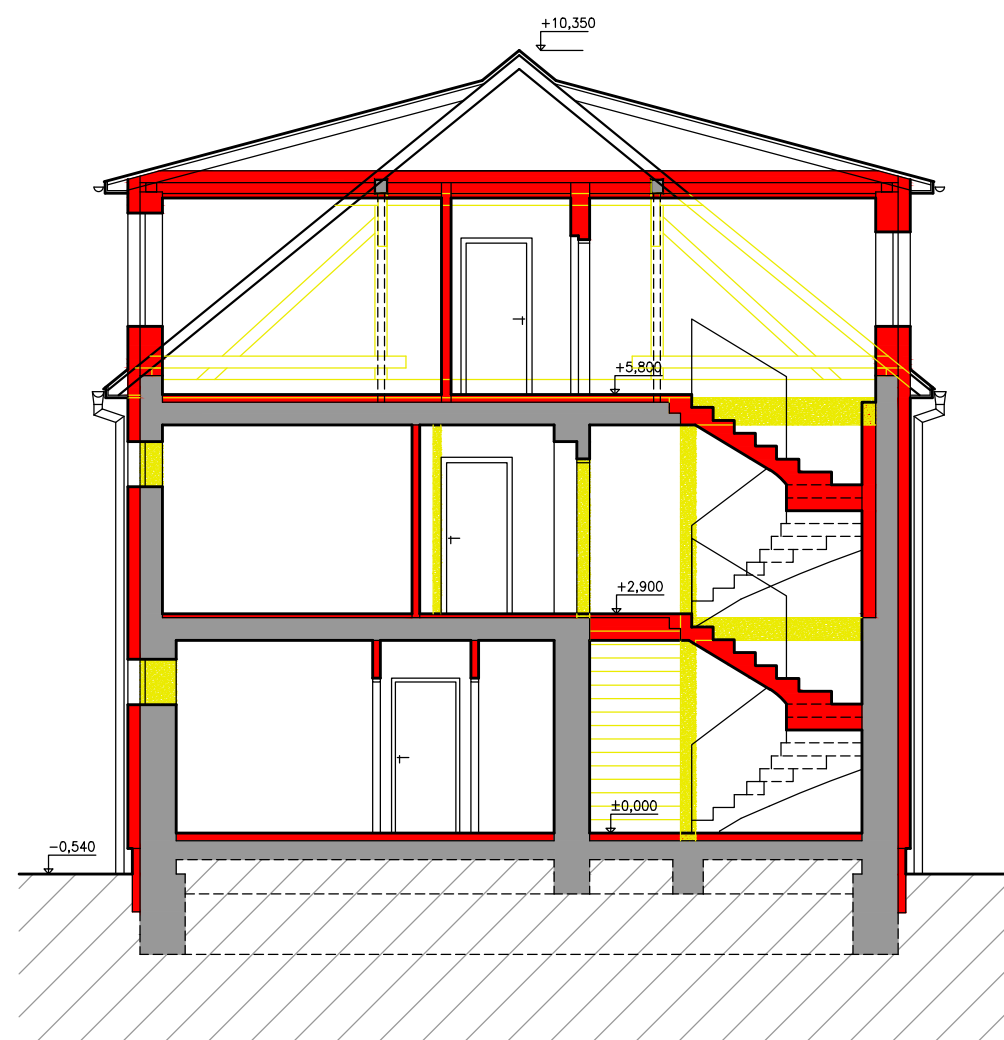

ŘEZ A - A 1:100

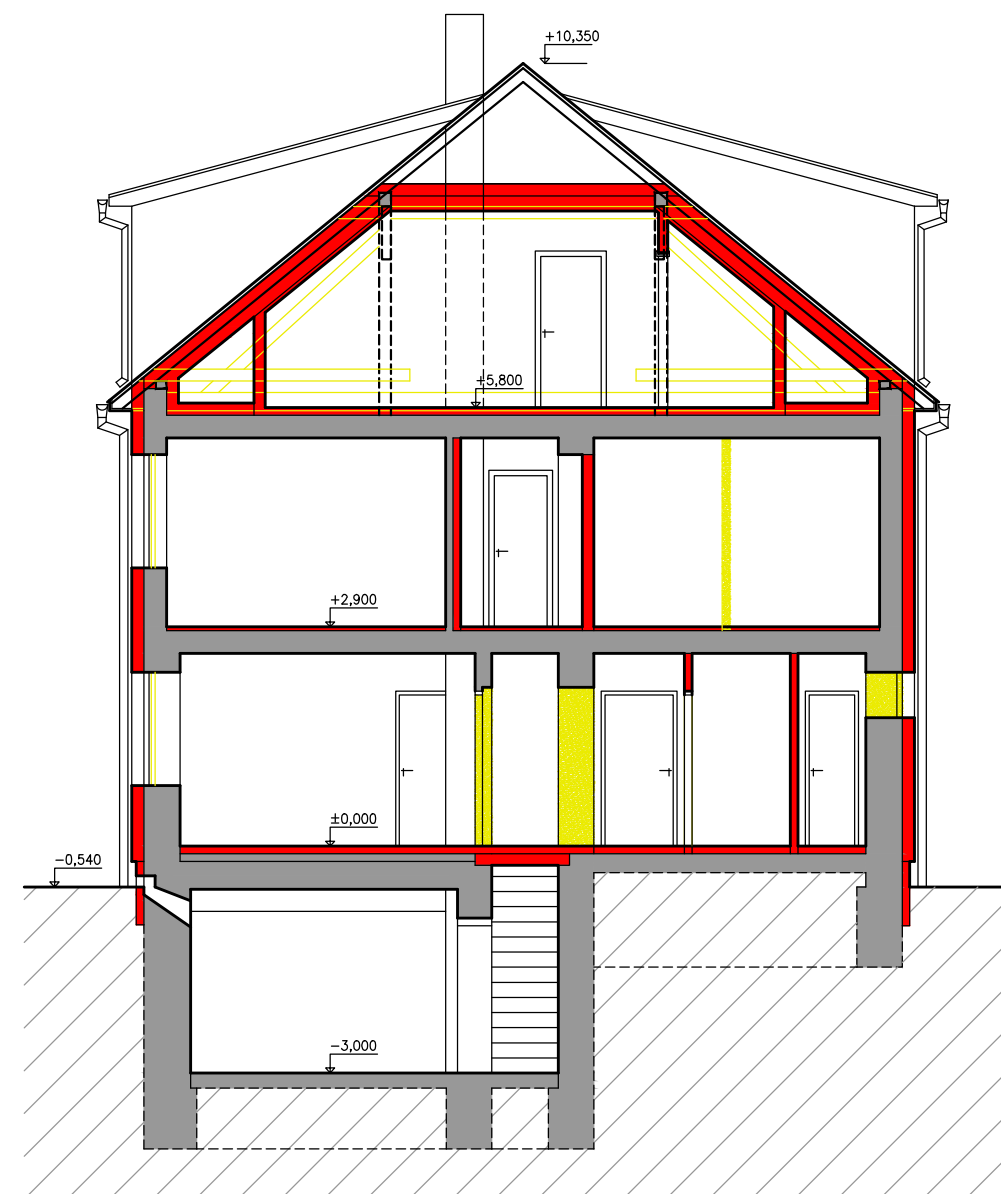

ŘEZ B - B 1:100

LEGENDA MATERIÁLŮ:

- STÁVAJÍCÍ ZDIVO
- NAVRHOVANÉ ZDIVO
- BOURANÉ ZDIVO

STUDIE STAVEBNÍCH ÚPRAV
HŘBITOVNÍ č.p. 149 ČESKÝ KRUMLOV



SP STUDIO, s.r.o.
ARCHITEKTONICKÁ KANCELÁŘ
BUDĚJOVICKÁ 58, ČESKÝ KRUMLOV
TEL. 380712671, 380711315

STUPEŇ: STUDIE
DATUM: 03/2024
Č. ZAKÁZKY: SP 2024/4
Č. VÝKRESU: 08.

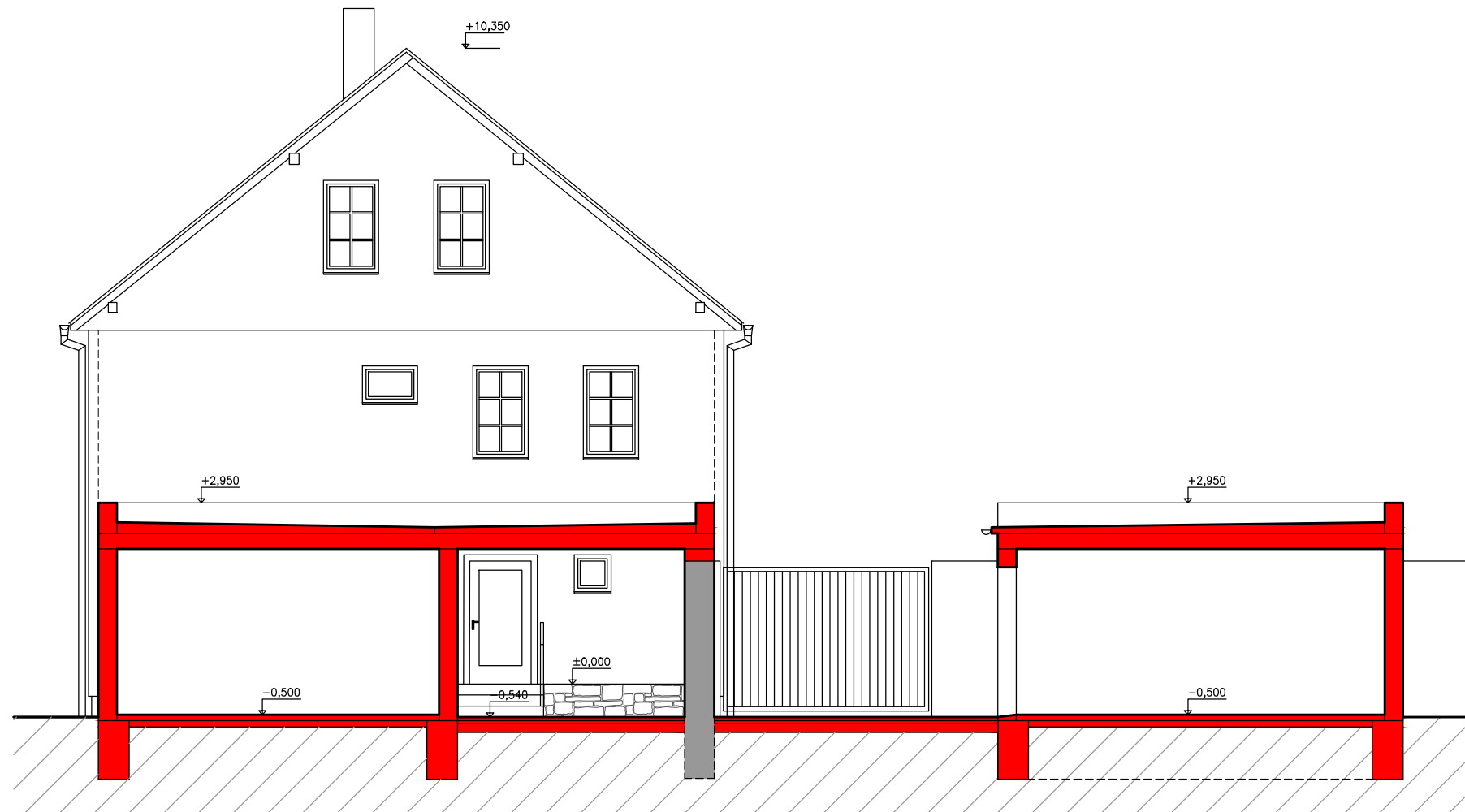

ŘEZ C - C' 1:100

LEGENDA MATERIÁLŮ:

- STÁVAJÍCÍ ZDIVO
- NAVRHOVANÉ ZDIVO
- BOURANÉ ZDIVO

STUDIE STAVEBNÍCH ÚPRAV
HŘBITOVNÍ č.p. 149 ČESKÝ KRUMLOV



SP STUDIO, s.r.o.
ARCHITEKTONICKÁ KANCELÁŘ
BUDĚJOVICKÁ 58, ČESKÝ KRUMLOV
TEL. 380712671, 380711315

STUPEŇ: STUDIE
DATUM: 03/2024
Č. ZAKÁZKY: SP 2024/4
Č. VÝKRESU: 09.

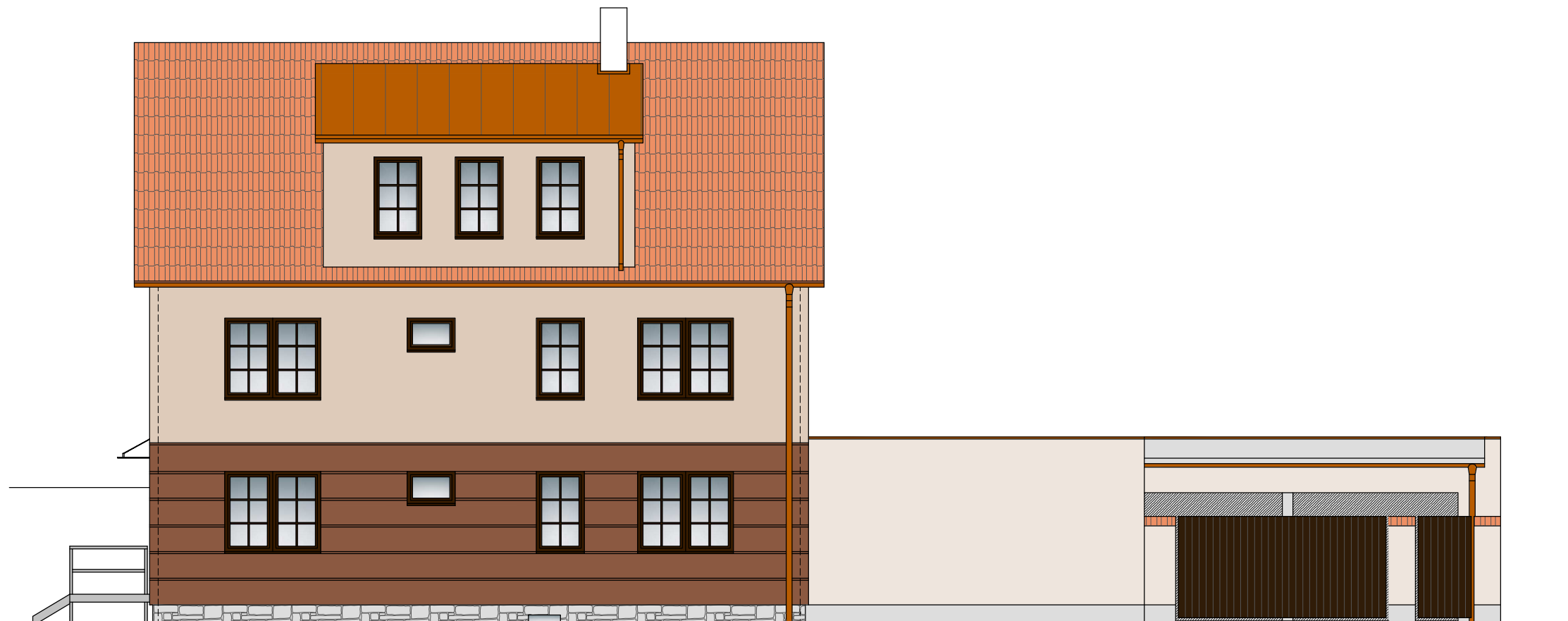

POHLED ZÁPADNÍ 1:100



POHLED SEVERNÍ 1:100

STUDIE STAVEBNÍCH ÚPRAV
HŘBITOVNÍ č.p. 149 ČESKÝ KRUMLOV



SP STUDIO, s.r.o.
ARCHITEKTONICKÁ KANCELÁŘ
BUDĚJOVICKÁ 58, ČESKÝ KRUMLOV
TEL. 380712671, 380711315

STUPEŇ: STUDIE
DATUM: 03/2024
Č. ZAKÁZKY: SP 2024/4
Č. VÝKRESU: 10.



POHLED JIŽNÍ 1:100

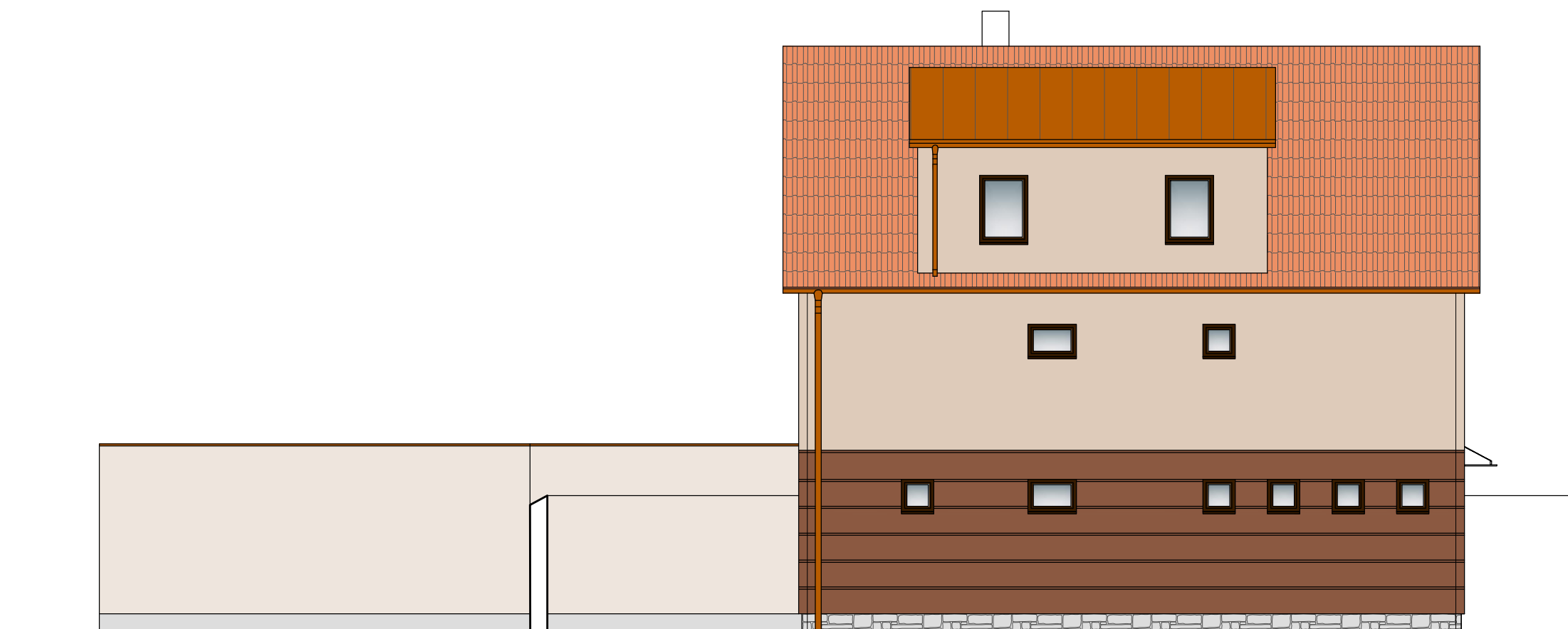

POHLED VÝCHODNÍ 1:100

STUDIE STAVEBNÍCH ÚPRAV
HŘBITOVNÍ č.p. 149 ČESKÝ KRUMLOV



SP STUDIO, s.r.o.
ARCHITEKTONICKÁ KANCELÁŘ
BUDĚJOVICKÁ 58, ČESKÝ KRUMLOV
TEL. 380712671, 380711315

STUPEŇ: STUDIE
DATUM: 03/2024
Č. ZAKÁZKY: SP 2024/4
Č. VÝKRESU: 11.

PŮDORYS 1.NP - STÁVAJÍCÍ STAV 1:100

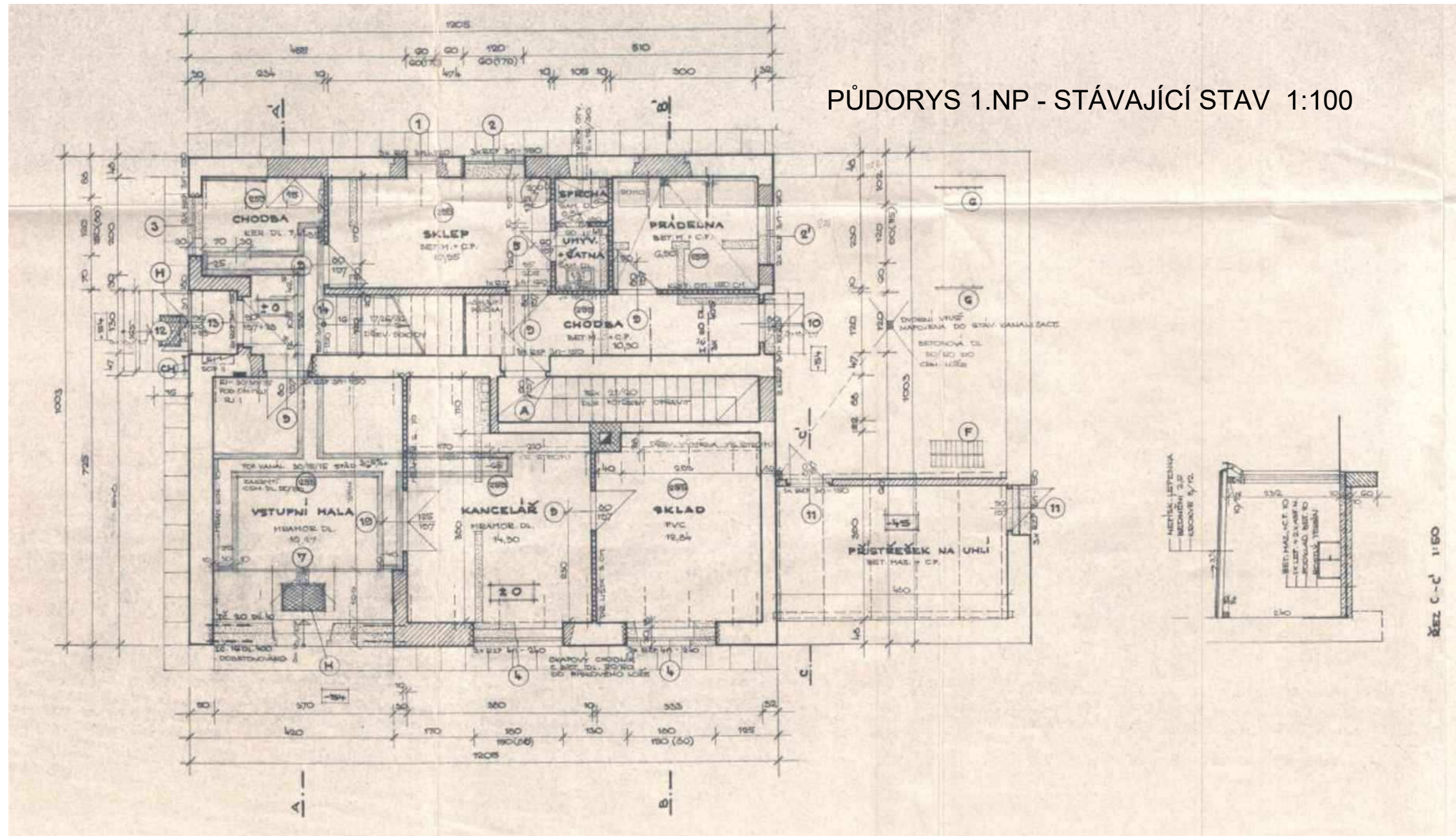

PŮDORYS 1.PP - STÁVAJÍCÍ STAV 1:100

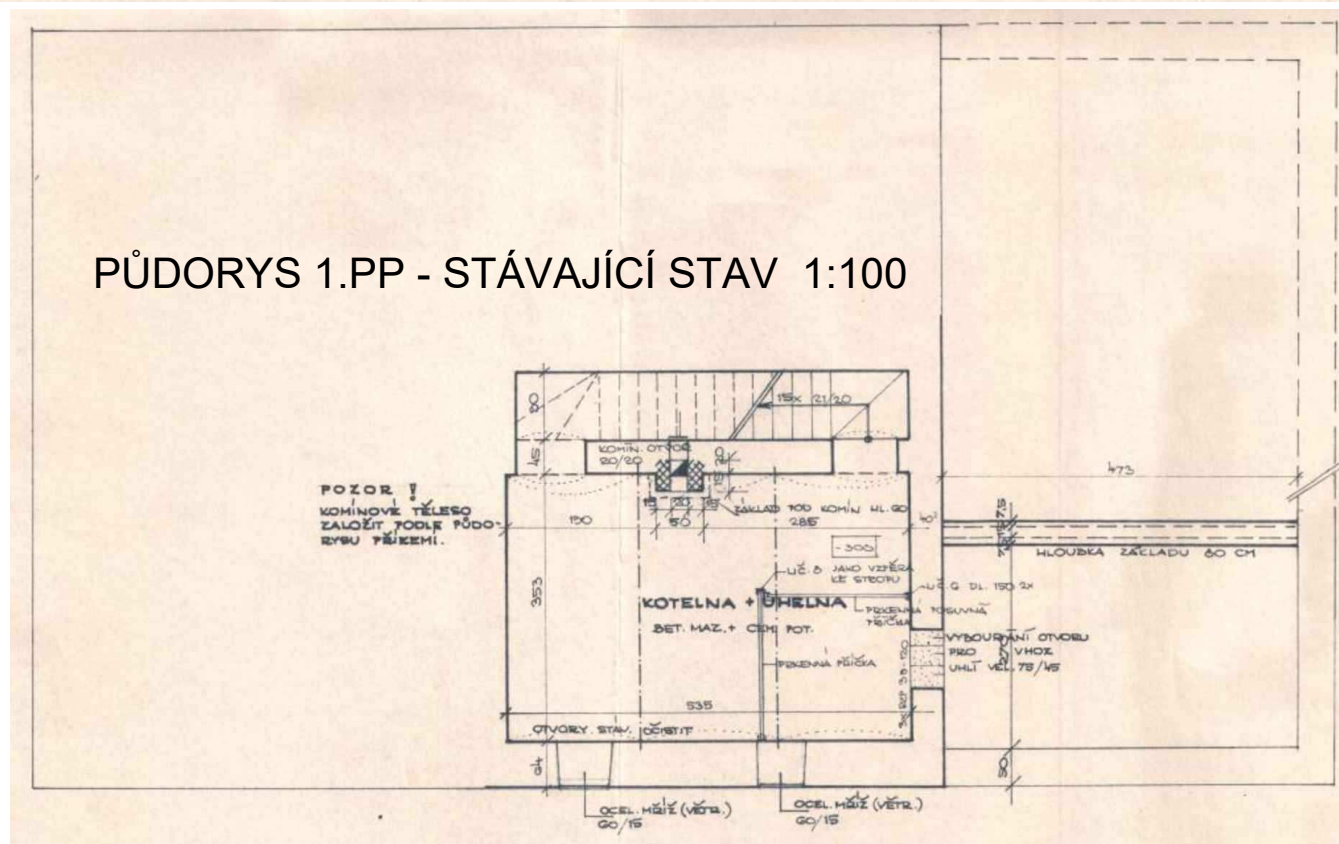

STUDIE STAVEBNÍCH ÚPRAV
HŘBITOVNÍ č.p. 149 ČESKÝ KRUMLOV



SP STUDIO, s.r.o.
ARCHITEKTONICKÁ KANCELÁŘ
BUDĚJOVICKÁ 58, ČESKÝ KRUMLOV
TEL. 380712671, 380711315

STUPEŇ: STUDIE
DATUM: 03/2024
Č. ZAKÁZKY: SP 2024/4
Č. VÝKRESU: 12.

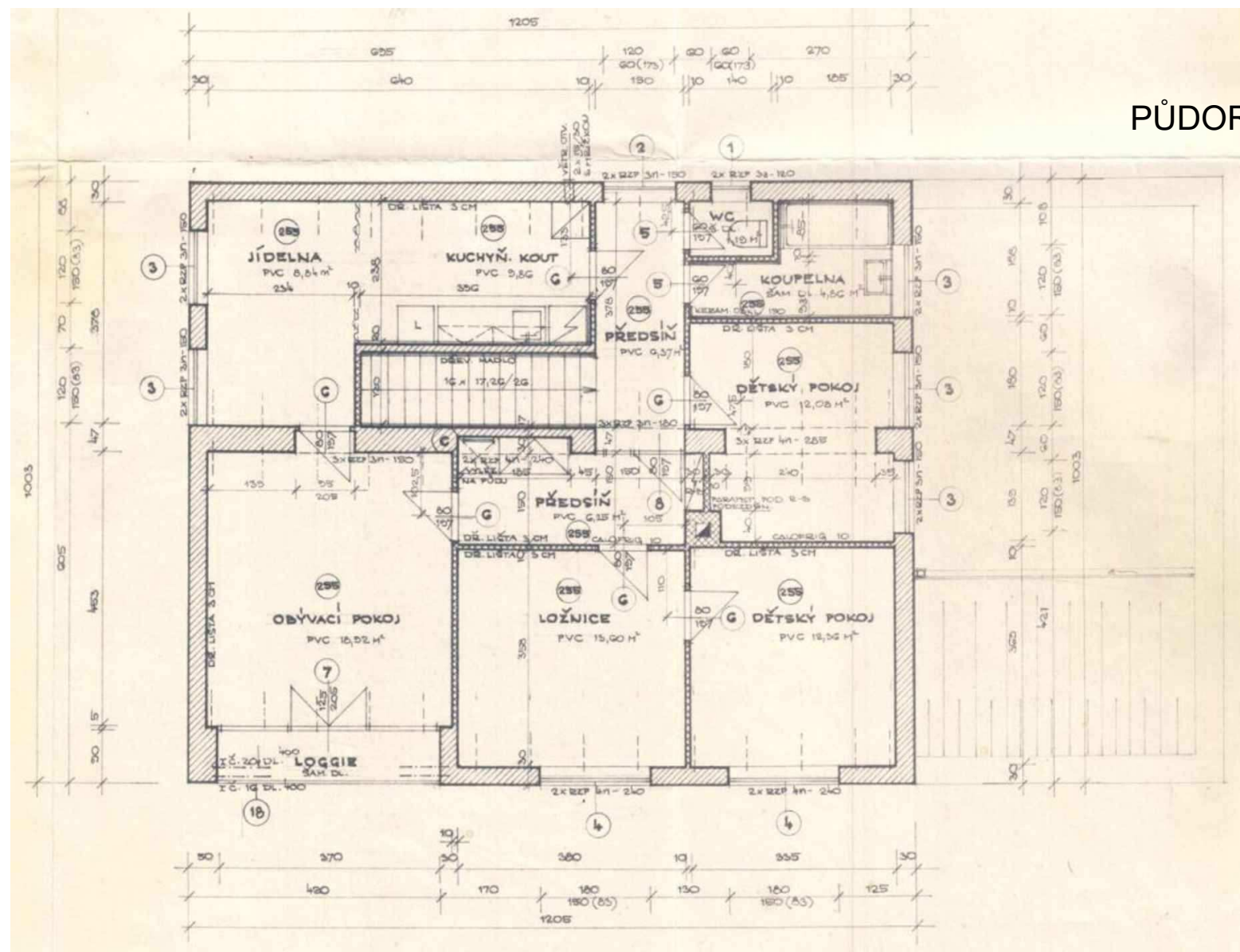

PŮDORYS 2.NP - STÁVAJÍCÍ STAV 1:100

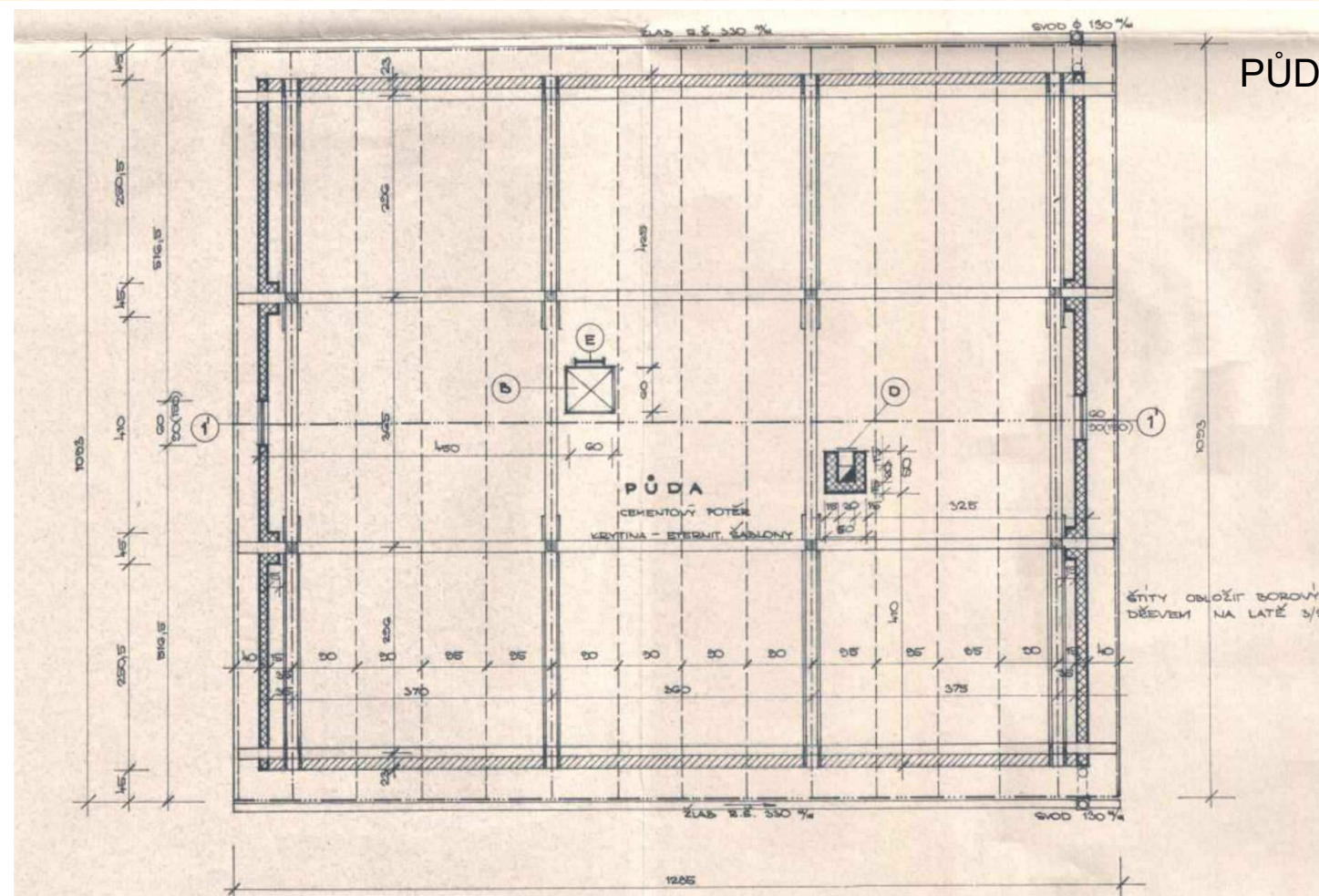

PŮDORYS KROVU - STÁVAJÍCÍ STAV 1:100

STUDIE STAVEBNÍCH ÚPRAV
HŘBITOVNÍ č.p. 149 ČESKÝ KRUMLOV



SP STUDIO, s.r.o.
ARCHITEKTONICKÁ KANCELÁŘ
BUDĚJOVICKÁ 58, ČESKÝ KRUMLOV
TEL. 380712671, 380711315

STUPEŇ: STUDIE
DATUM: 03/2024
Č. ZAKÁZKY: SP 2024/4
Č. VÝKRESU: 13.

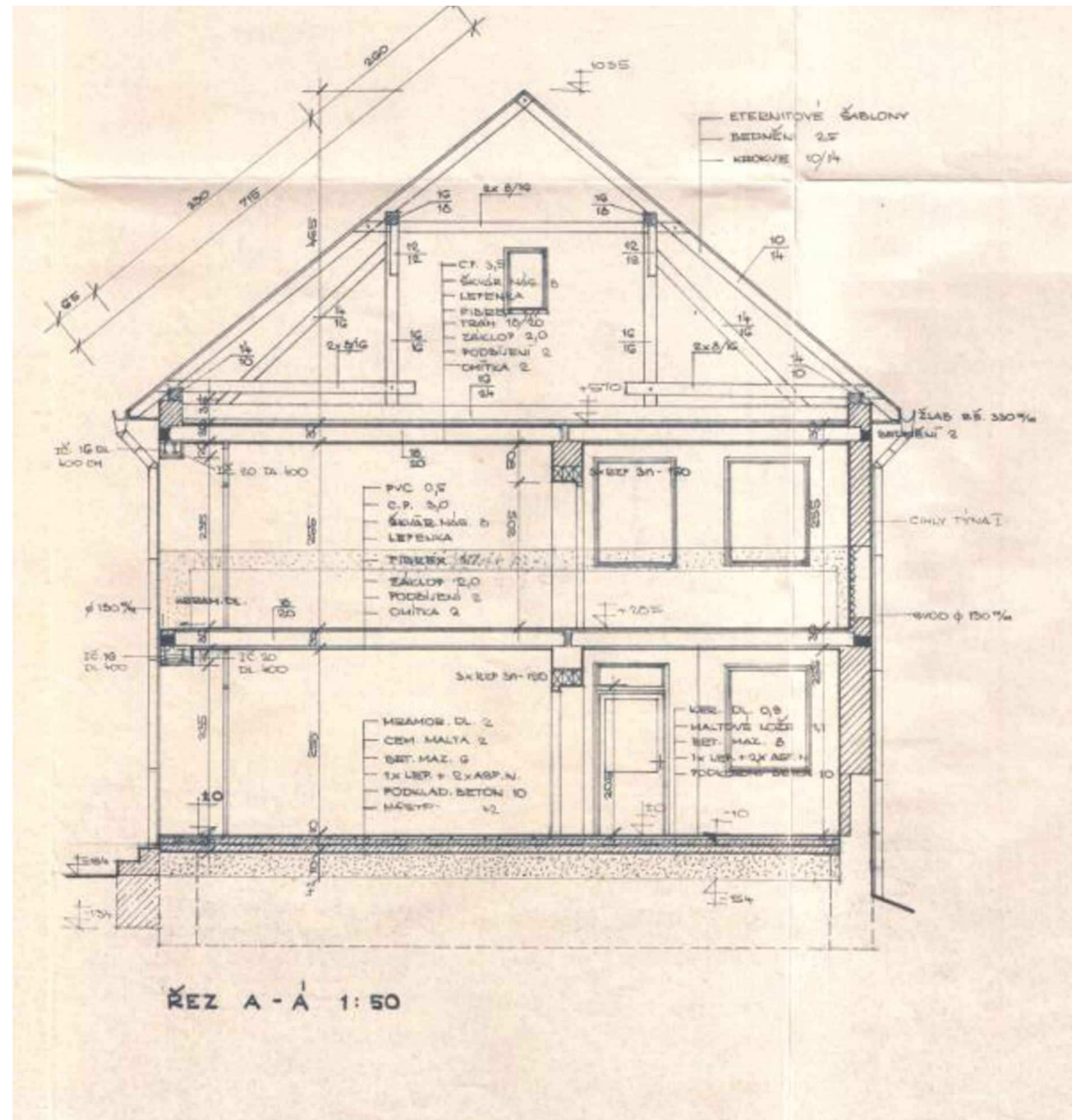

ŘEZ A - A' 1:100

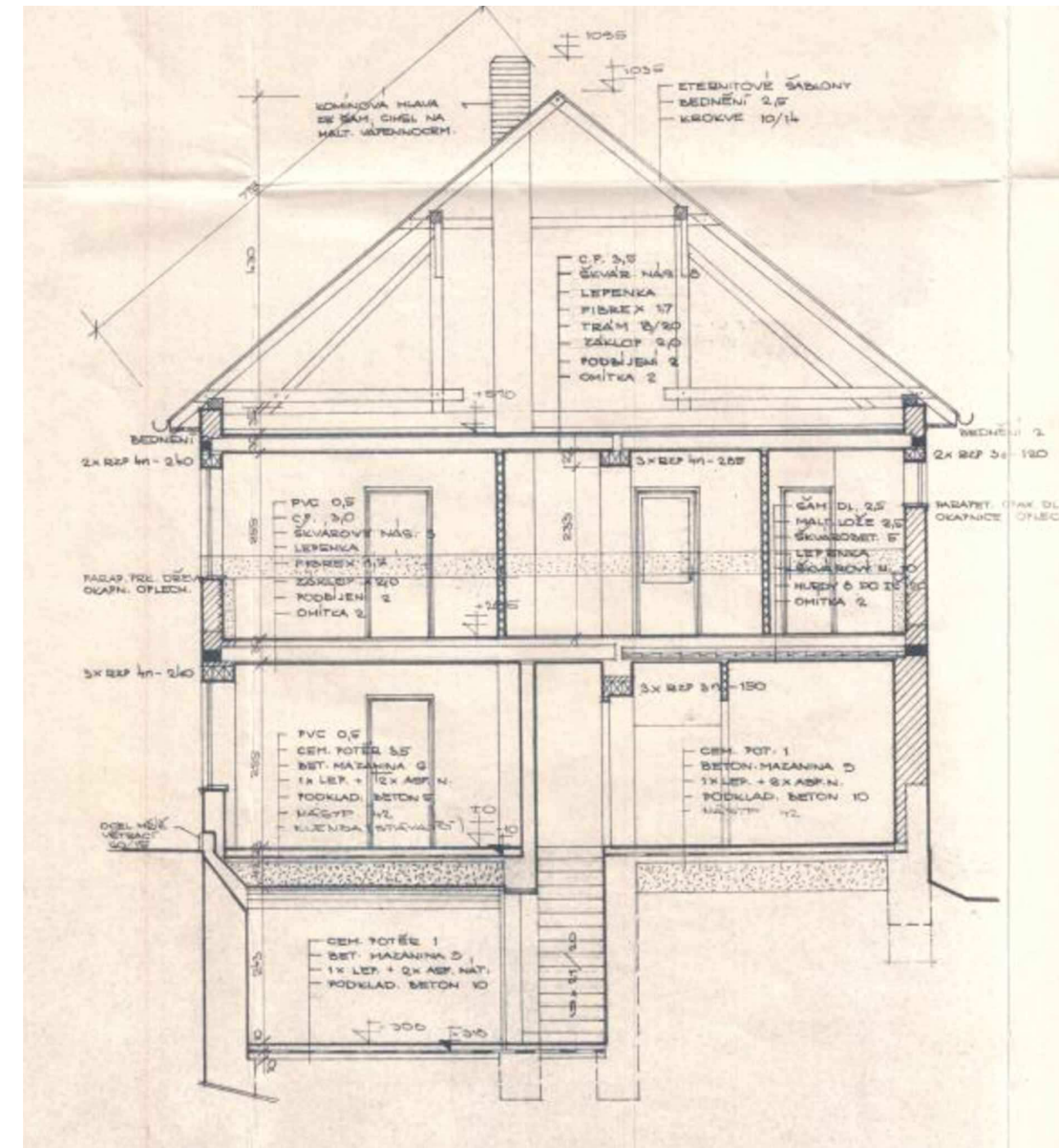

ŘEZ B - B' 1:100

STUDIE STAVEBNÍCH ÚPRAV
HŘBITOVNÍ č.p. 149 ČESKÝ KRUMLOV



SP STUDIO, s.r.o.
ARCHITEKTONICKÁ KANCELÁŘ
BUDĚJOVICKÁ 58, ČESKÝ KRUMLOV
TEL. 380712671, 380711315

STUPEŇ: STUDIE
DATUM: 03/2024
Č. ZAKÁZKY: SP 2024/4
Č. VÝKRESU: 14.

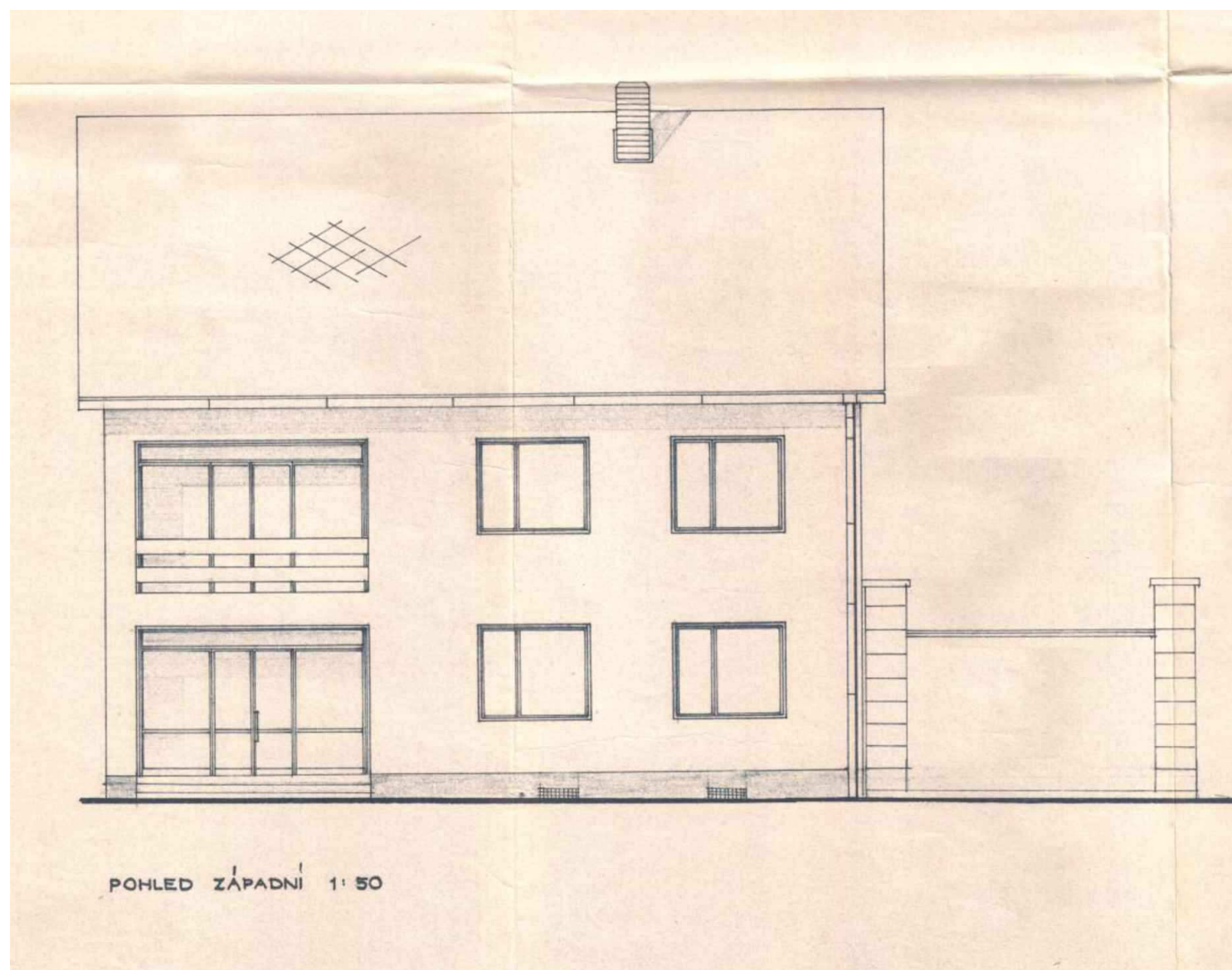

POHLED ZÁPADNÍ 1:100

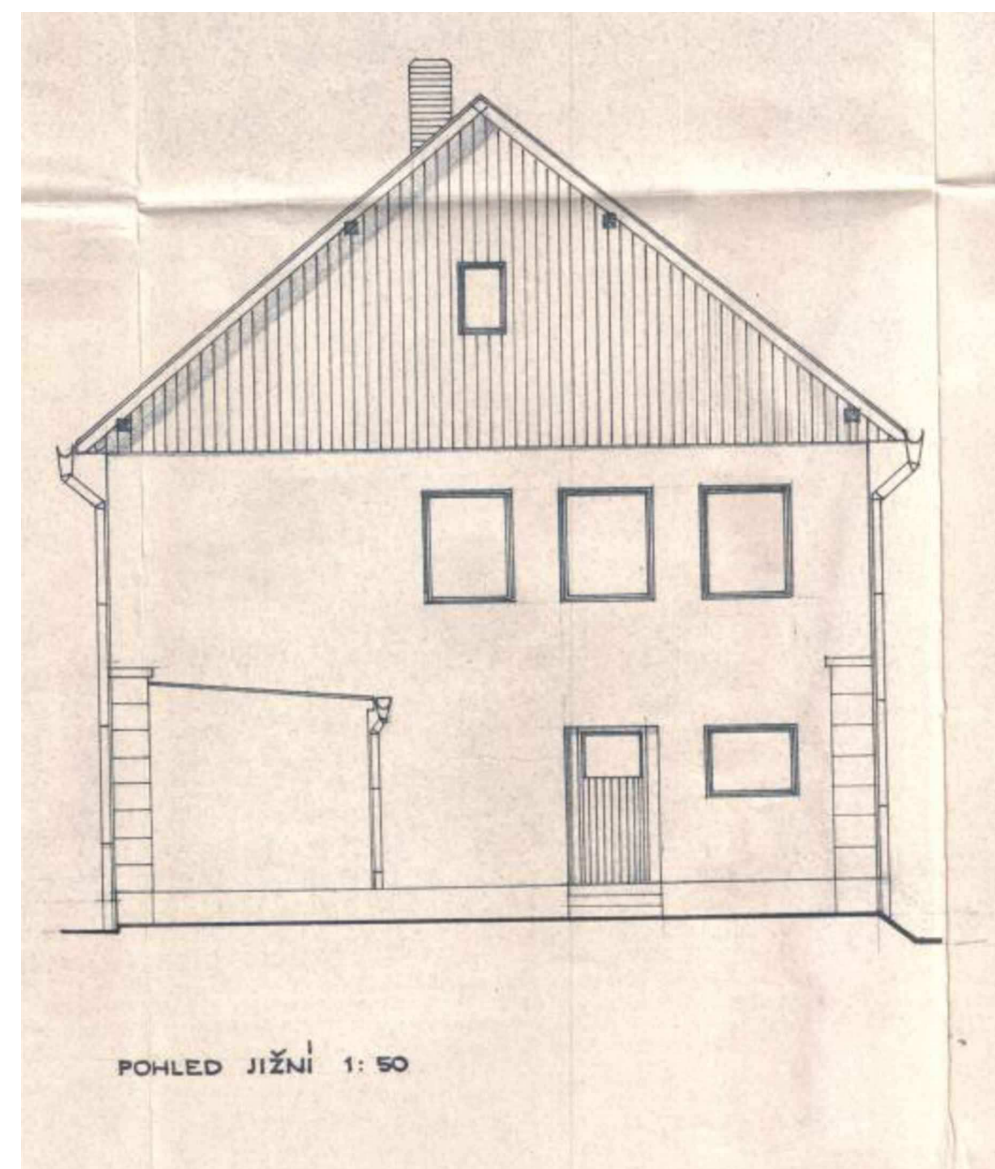

POHLED JIŽNÍ 1:100

STUDIE STAVEBNÍCH ÚPRAV
HŘBITOVNÍ č.p. 149 ČESKÝ KRUMLOV



SP STUDIO, s.r.o.
ARCHITEKTONICKÁ KANCELÁŘ
BUDĚJOVICKÁ 58, ČESKÝ KRUMLOV
TEL. 380712671, 380711315

STUPEŇ: STUDIE
DATUM: 03/2024
Č. ZAKÁZKY: SP 2024/4
Č. VÝKRESU: 15.

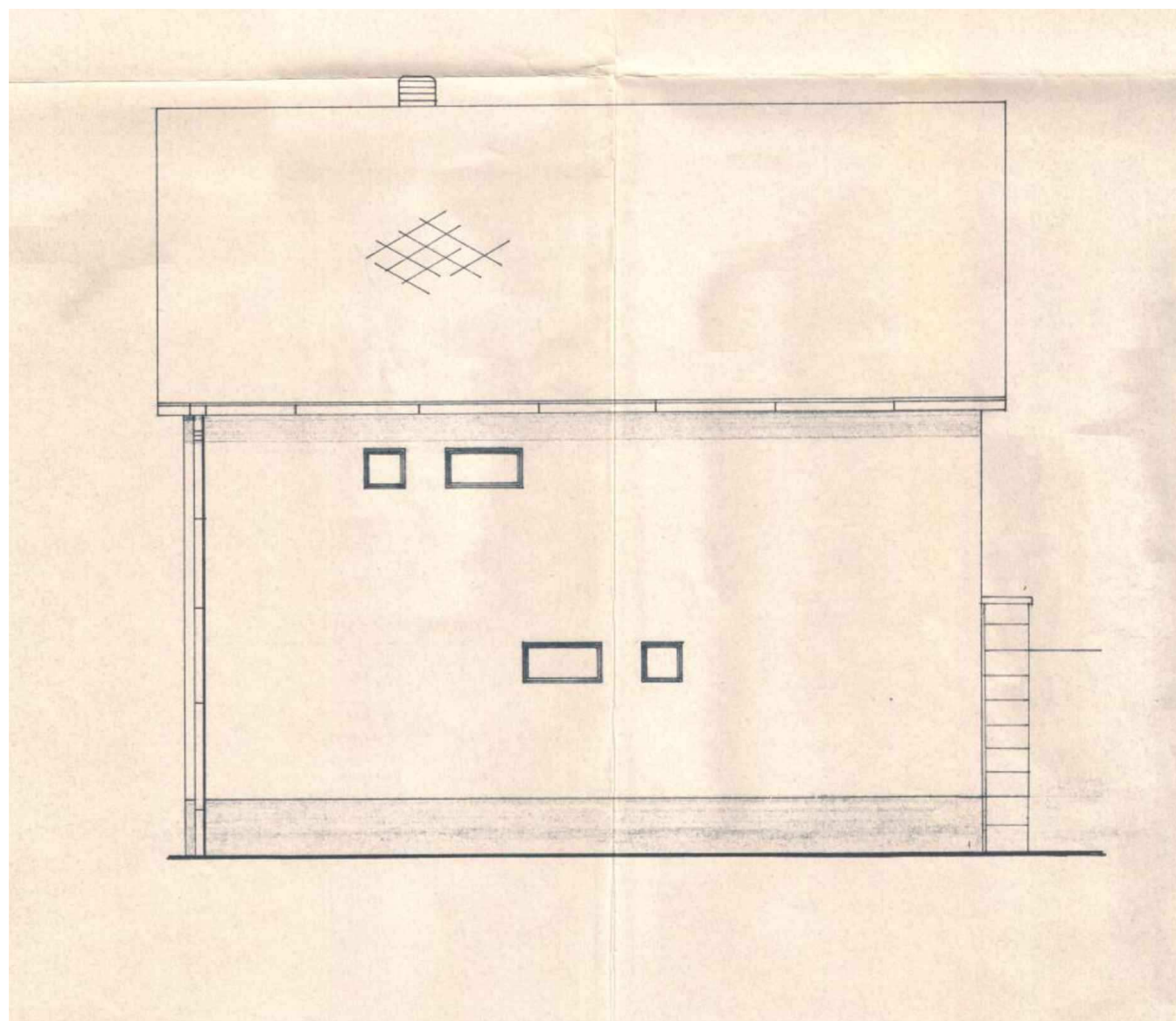

POHLED VÝCHODNÍ 1:100

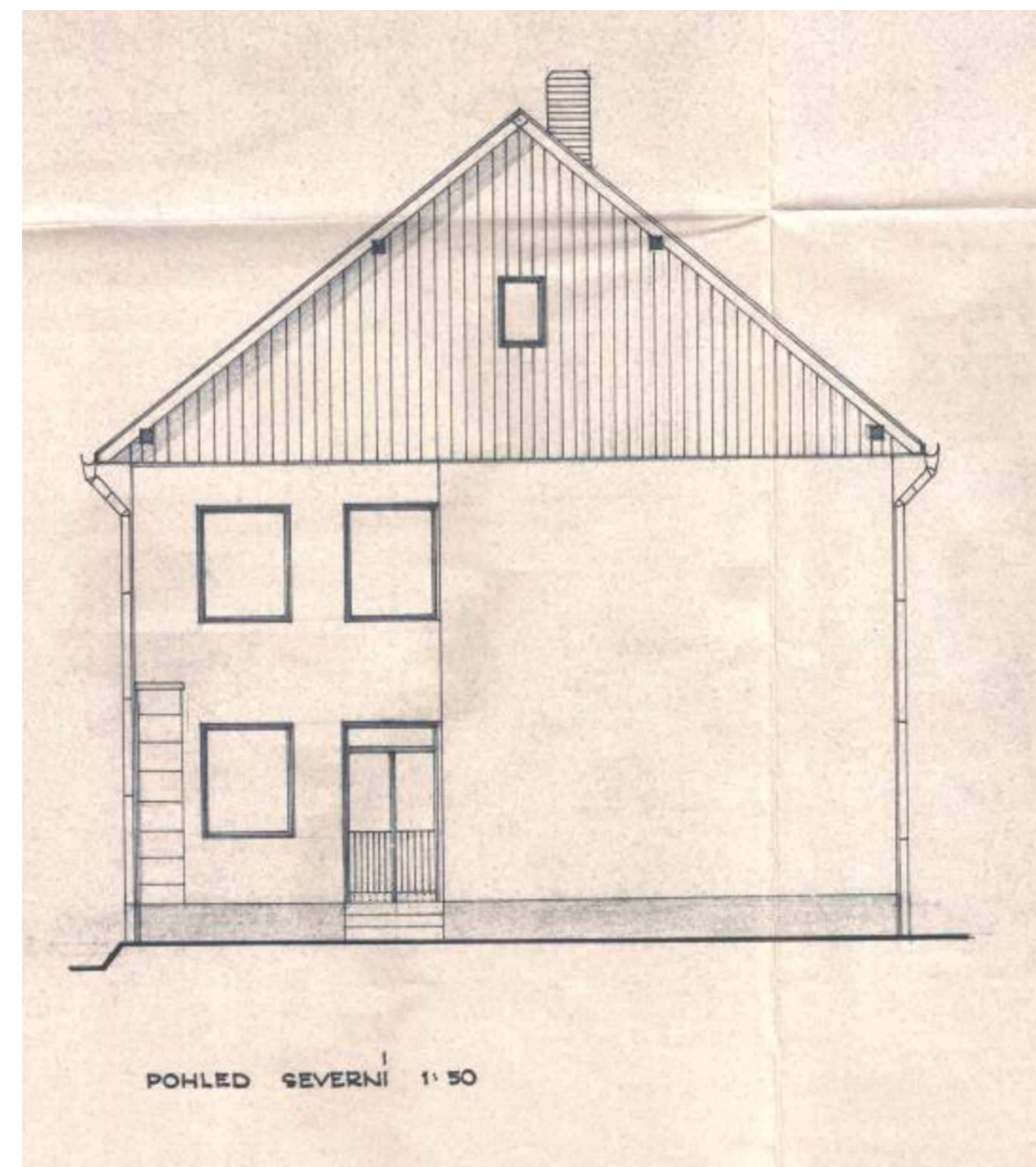

POHLED SEVERNÍ 1:100

STUDIE STAVEBNÍCH ÚPRAV
HŘBITOVNÍ č.p. 149 ČESKÝ KRUMLOV



SP STUDIO, s.r.o.
ARCHITEKTONICKÁ KANCELÁŘ
BUDĚJOVICKÁ 58, ČESKÝ KRUMLOV
TEL. 380712671, 380711315

STUPEŇ: STUDIE
DATUM: 03/2024
Č. ZAKÁZKY: SP 2024/4
Č. VÝKRESU: 16.