

SCHODIŠŤOVÉ RAMENO R1–TVAR–3x1ks
POHLED SHORA

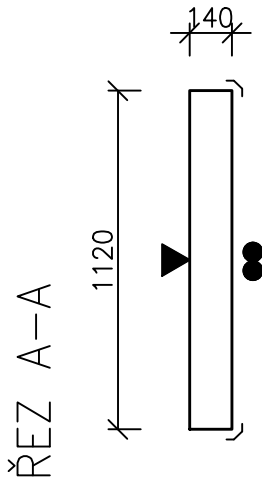

SCHODIŠŤOVÉ RAMENO R1–VÝZTUŽ–3x1ks
POHLED SHORA

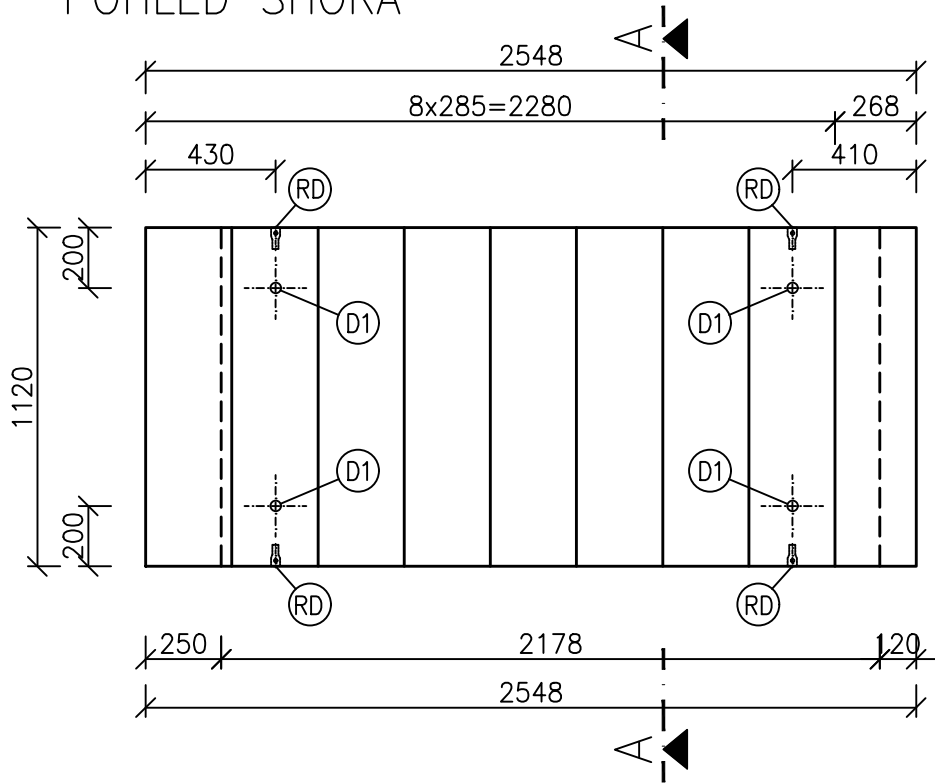
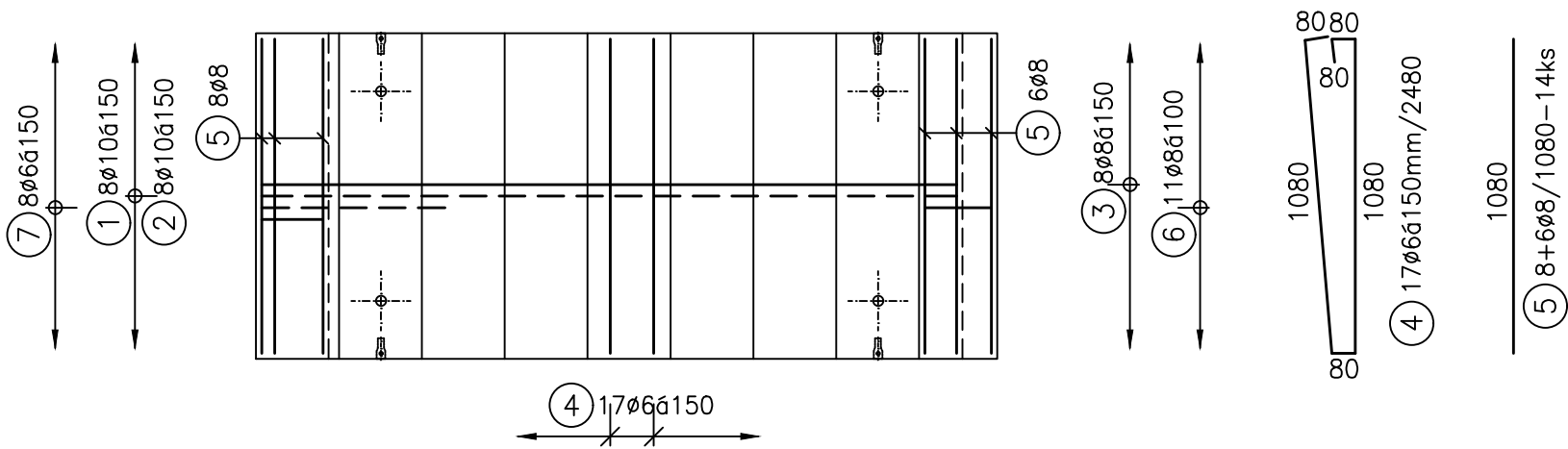

POHLED Z BOKU

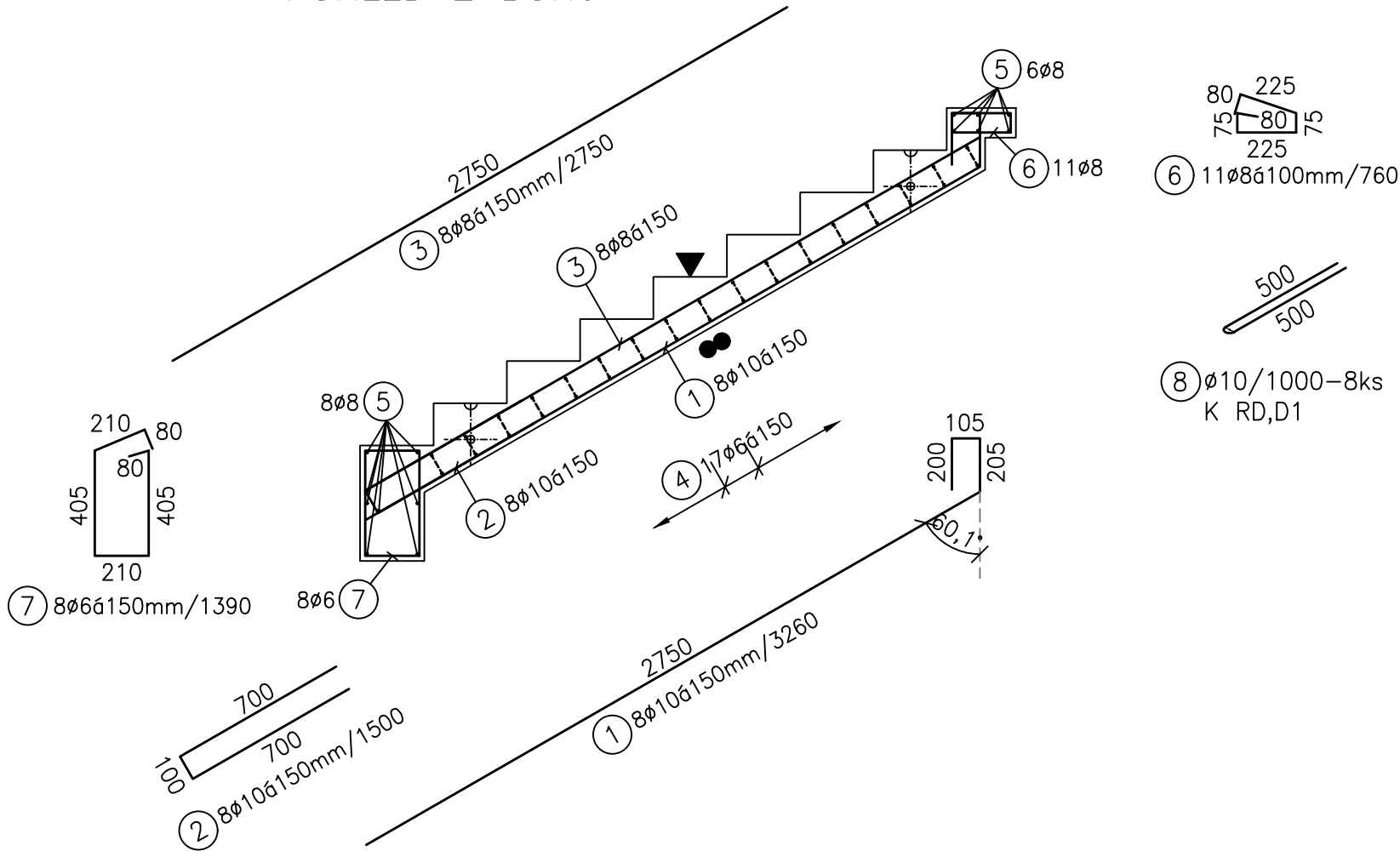

TABULKA VÝZTUŽE

POS	PRŮMĚR	DĚLKA (m)	ks	DĚLKA DLE PROFILU (m)						
				6	8	10	12	14	16	20
1	10	3,260	8			26,08				
2	10	1,500	8			12,00				
3	8	2,750	8		22,00					
4	6	2,480	17	42,16						
5	8	1,080	14		15,12					
6	8	0,760	11		8,36					
7	6	1,390	8	11,12						
8	10	1,000	8			8,00				
CELKEM DĚLKA (m)				53,28	45,48	46,08	0,00	0,00	0,00	0,00
HMOTNOST (kg/m)				0,222	0,395	0,617	0,888	1,208	1,578	2,466
HMOTNOST (kg)				11,83	17,95	28,41	0,00	0,00	0,00	0,00
CELKOVÁ HMOTNOST (kg)				58,18						

POHLED Z BOKU

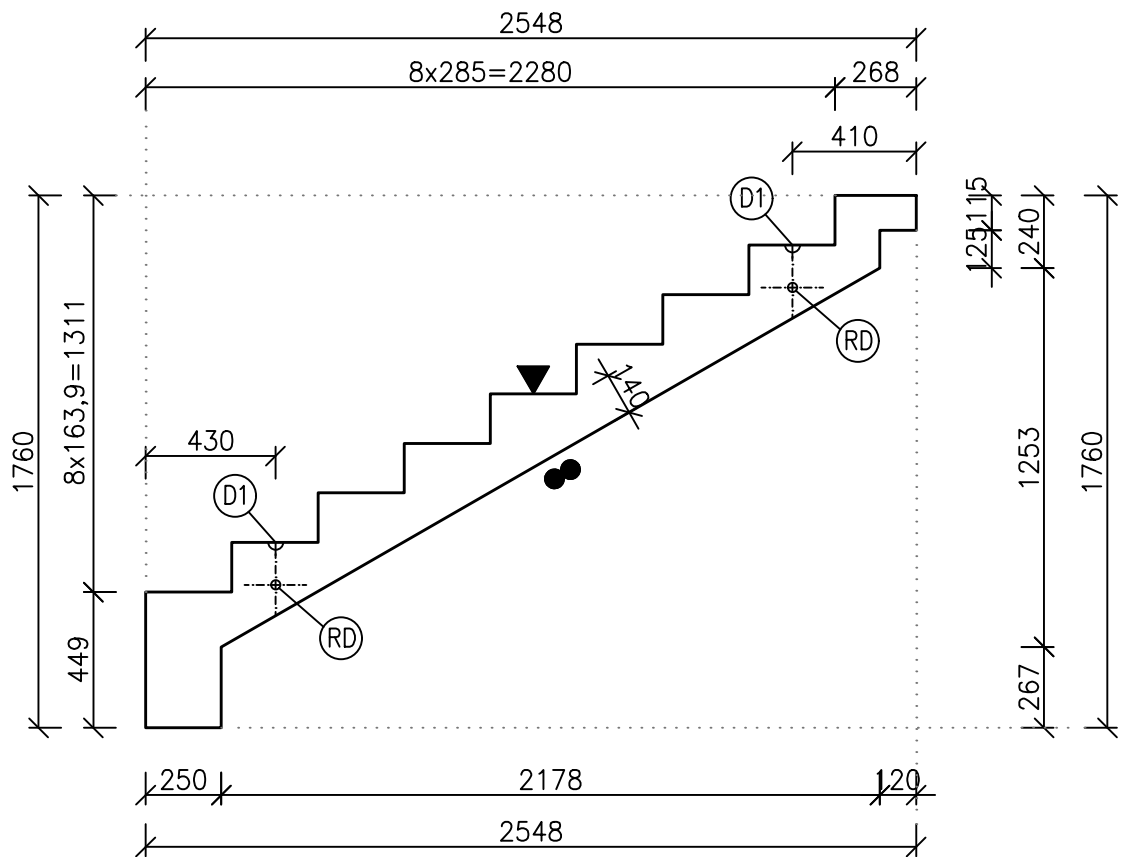

POVRCHY

- RUČNĚ HLAZENÝ BETON
- ▲ OTISK Z PODLOŽKY HLADKÝ
- ┐ ZKOSENÁ HRANA LIŠŤA 10/10mm

ZABUDOVANÉ DÍLY

- D1 DEHA 2,5t–4ks
- RD ZÁVITOVÉ POUZDRO RD20–4ks

BETON: C35/45 XC4,XD3,XF1,XA1
OCEL: B 500B(A)
OBJEM: 0,740m³
HMOTNOST: 1850kg
KRYTÍ: min.20mm



PROJEKTANT ING. PAVEL PECHA	VÝPRACOVAL JAROMÍR ŠTICH	SP STUDIO, s.r.o. ARCHITEKTONICKÁ KANCELÁŘ BUDĚJOVICKÁ 58, ČESKÝ KRUMLOV TEL. 380712671, 380711315	
INVESTOR Město Český Krumlov nám. Svornosti 1, 381 01 Český Krumlov		STUPEŇ DPS	
AKCE 30 bytových jednotek v bloku A 17 Vyšný, Český Krumlov		DATUM 09/2024	
VÝKRES sekce C - RAMENO R1-TVAR,VÝZTUŽ		Č. ZAKÁZKY SP 2023/23	
		MĚŘÍTKO 1:25	Č. VÝKRESU 23