

SLOUP S2-TVAR-6ks  
POHLED DO FORMY

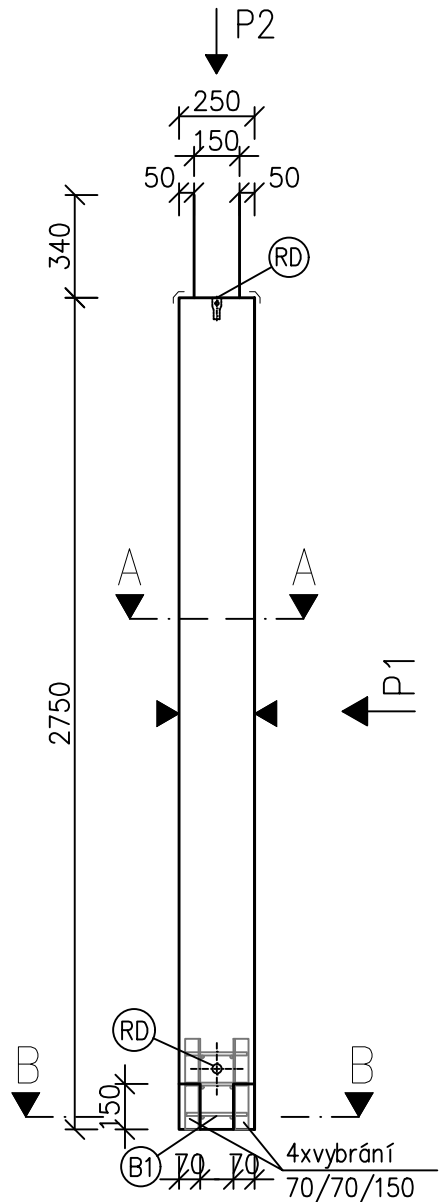

POHLED P1

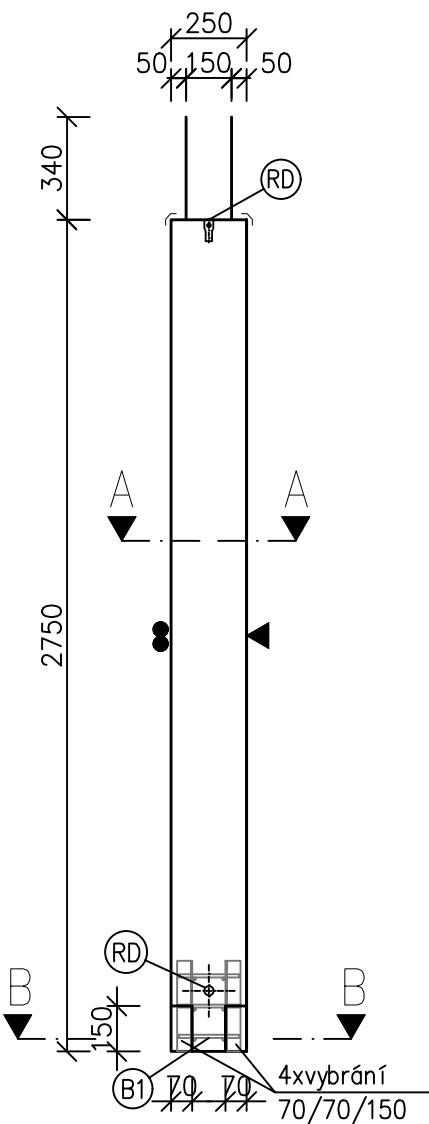

SLOUP S2-VÝZTUŽ-6ks  
POHLED DO FORMY

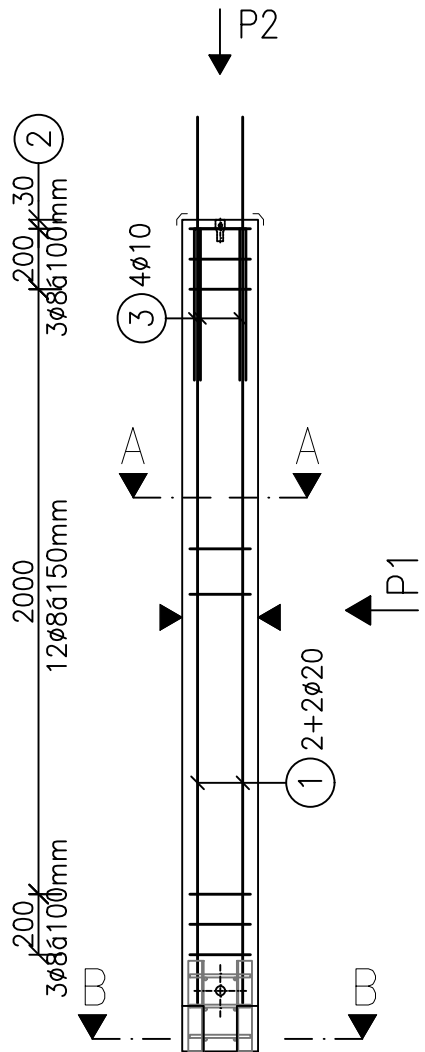

POHLED P1

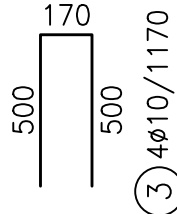
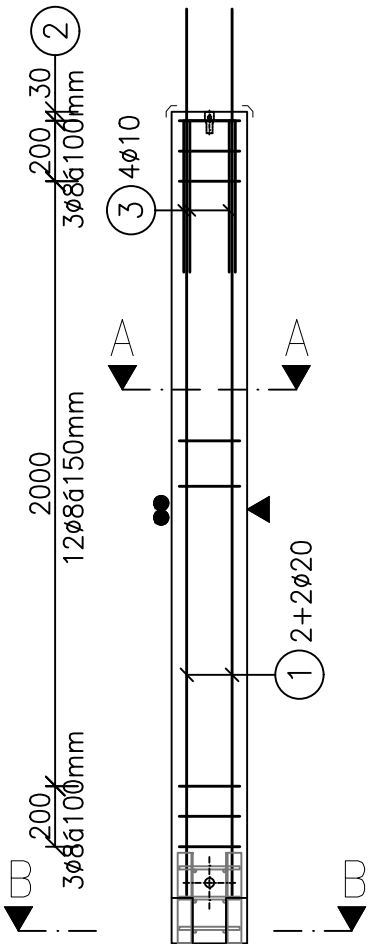

2930  
① 4ø20/2930

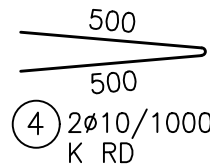

ŘEZ A-A

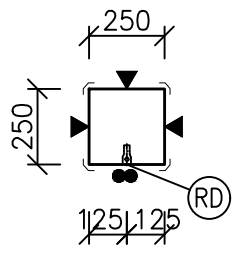

ŘEZ B-B

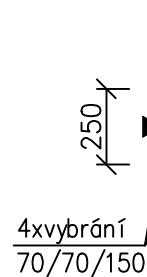

SVAR BOTKA - VÝZTUŽ



POHLED P2

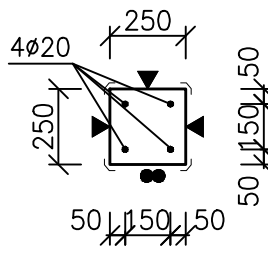

ŘEZ A-A

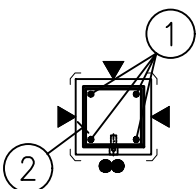

ŘEZ B-B

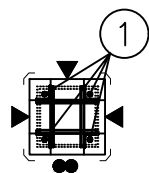

POHLED P2

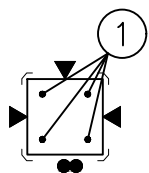

② 18ø8ø100,150mm/960

TABULKA VÝZTUŽE

POS	PRŮMĚR	DÉLKA (m)	ks	DÉLKA DLE PROFILU (m)							
				6	8	10	12	14	16	20	25
1	20	2,930	4						11,72		
2	8	0,960	18		17,28						
3	10	1,170	4			4,68					
4	10	1,000	2							2,00	
CELKEM DÉLKA (m)				0,00	17,28	4,680	0,000	0,000	11,720	2,000	0,000
HMOTNOST (kg/m)				0,222	0,395	0,617	0,888	1,208	1,578	2,466	3,853
HMOTNOST (kg)				0,00	6,83	2,89	0,00	0,00	18,49	4,93	0,00
CELKOVÁ HMOTNOST (kg)				33,14							

POVRCHY

- RUČNĚ HLAZENÝ BETON
- ▲ OTISK Z PODLOŽKY HLADKÝ
- ┘ ZKOSENÁ HRANA LIŠTA 10/10mm

ZABUDOVANÉ DÍLY

- ① OCELOVÁ BOTKA (viz.VÝKRES)-1ks
- ② ZÁVITOVÉ POUZDRO RD20-2ks

BETON: C35/45 XC4,XD3,XF1,XA1  
OCEL: B 500B(A)  
OBJEM: 0,172m3  
HMOTNOST: 430kg  
KRYTÍ: 25mm

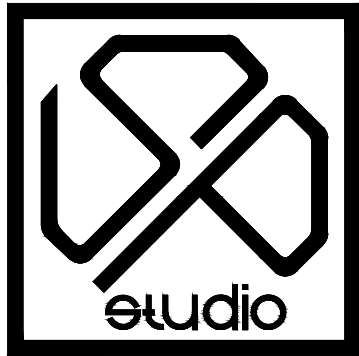

PROJEKTANT ING. PAVEL PECHA	VYPRACOVAL JAROMÍR ŠTICH	SP STUDIO, s.r.o. ARCHITEKTONICKÁ KANCELÁŘ BUDĚJOVICKÁ 58, ČESKÝ KRUMLOV TEL. 380711315, FAX. 380712671	
INVESTOR <b>Město Český Krumlov</b> nám. Svornosti 1, 381 01 Český Krumlov		STUPEŇ	DPS
AKCE <b>30 bytových jednotek v bloku A 17 Vyšný, Český Krumlov</b>		DATUM	09/2024
VÝKRES sekce A - SLOUP S2-TVAR,VÝZTUŽ		Č. ZAKÁZKY	SP 2023/32
		MĚŘITKO 1:50,25	Č. VÝKRESU 28