Půdorys mostu1:100

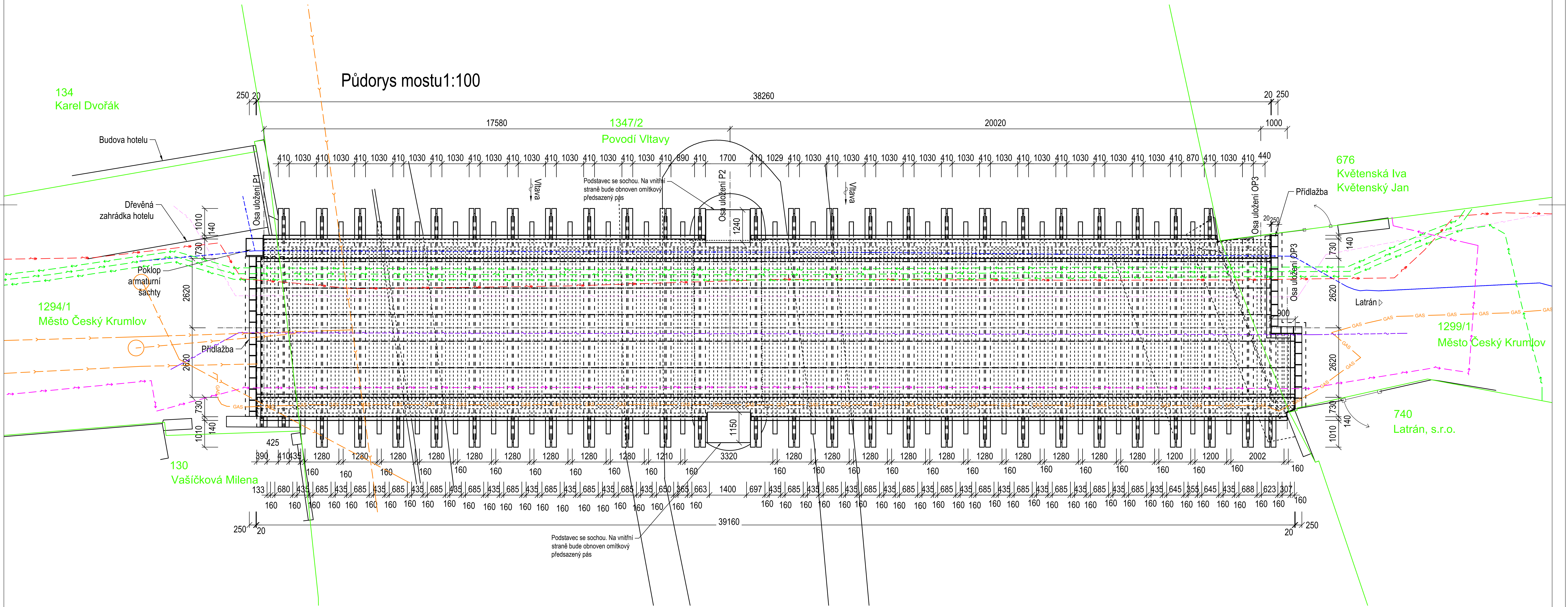

Ocel:

Tyče: S355 J2+M
Plechy: S355 J2+N
Spojovací materiál 8.8

Dřevo:

Vodorovné nosné prvky: Lepené lamelové dřevo, třída pevnosti C24
Sloupky, vzpěry a madla zábradlí: hraněné dřevo, C24
Výplň zábradlí: prkna, C24
Pochozí a pojezdové prvky, dubové fošny
Spojovací materiál 8.8

Beton C 30/37 - XF4:
Betonářská výztuž: OCEL B 500 B

Legenda inž. sítí:

- CETIN - optický kabel
- EON - elekřina - NN
- EON - elektřina - VN
- EON plyn STL (GAS)
- ČEVAK - Vodovod
- ČEVAK - Kanalizace
- ČK rozvojový fond - optický kabel
- Veřejné osvětlení - Služby města český krumlov

Pozn. k inž sítím

Armaturní šachta před OP1 vlevo bude v maximální možné míře zachována.
Zástupce správce infrastruktury rozhodne o jení případné opravě.

Pozn.:

- Stávající inženýrské sítě budou zachovány bez nutnosti provádět přeložku. Stávající kabely budou vyvěšeny, stranově posunuty, tuhá potrubí budou osazena na provizorní konstrukci.
- Datový kabel ČK rozvojového fondu bude dle možností přesunut mimo střed mostu tak, aby bylo možné provést zavětrování ocelové konstrukce
- V nových závěrných zídkách budou provedeny prostupy z dělených chrániček
- Zahrádka před hotelem Dvořák bude v nutném rozsahu rozebrána a po skončení stavby znovu osazena na své místo.
- V ulici Latrán budou před vchody do nemovitostí zhotoveny koridory pro pěší.
- Výkopy za mostními opěrami budou zabezpečeny provizorním přenosným oplocením
- Dle vyjádření NPÚ bude během rekonstrukce mostu obnoven omítkový pás na podstavcích soch na pilíři mostu dle fotodokumentace, která bude k dispozici u odboru památkové péče MěÚ Českého Krumlova či NPÚ.
- Před nátěrem dřevěných prvků, betonových konstrukcí, sjednocujícího nátěru omítky na podstavcích soch a před povrchovou úpravou ocelové konstrukce budou provedeny barevné vzorky odstínu barev a pracovníci památkové péče Městského úřadu Český Krumlov a Národního památkového ústavu České Budějovice vyberou odstíny, které nejlépe odpovídá závazným stanoviskem schválenému návrhu barvy.

Číslo zakázky:	20 706 00		
Schválil:	Ing. Václav HVÍZDAL	Zodp. projektant:	Ing. František KOŠÁN
			+420 602 496 210 kosan@pontex.cz
Tech. kontrola:	Ing. Martin HAVLÍK	Vypracoval:	Jiří TUČEK, DiS
			+420 605 250 853 tucek@pontex.cz

PONTEX S.R.O.
Praha 4, Bezová 1658, 147 14
tel: +420 244062215 fax: +420 244461038
stř. Č. Budějovice, Žižkova 12, 370 01

Objednatel:	Město Český Krumlov	Obec:	Český Krumlov	Kraj:	Jihočeský
Akce:	REKONSTRUKCE MOSTU EV.Č. CK – 003 (LAZEBNICKÝ MOST) PŘES VLTAVU V ČESKÉM KRUMLOVĚ			Datum: 06/2022	Stupeň: PDPS
Část:	DOKUMENTACE OBJEKTŮ			Souprava	Č. přílohy
Objekt:	SO 201 – MOST EV.Č. CK-003				
Příloha:	PŮDORYS – NOVÝ STAV				D.201–5