

ŘEZ A - A

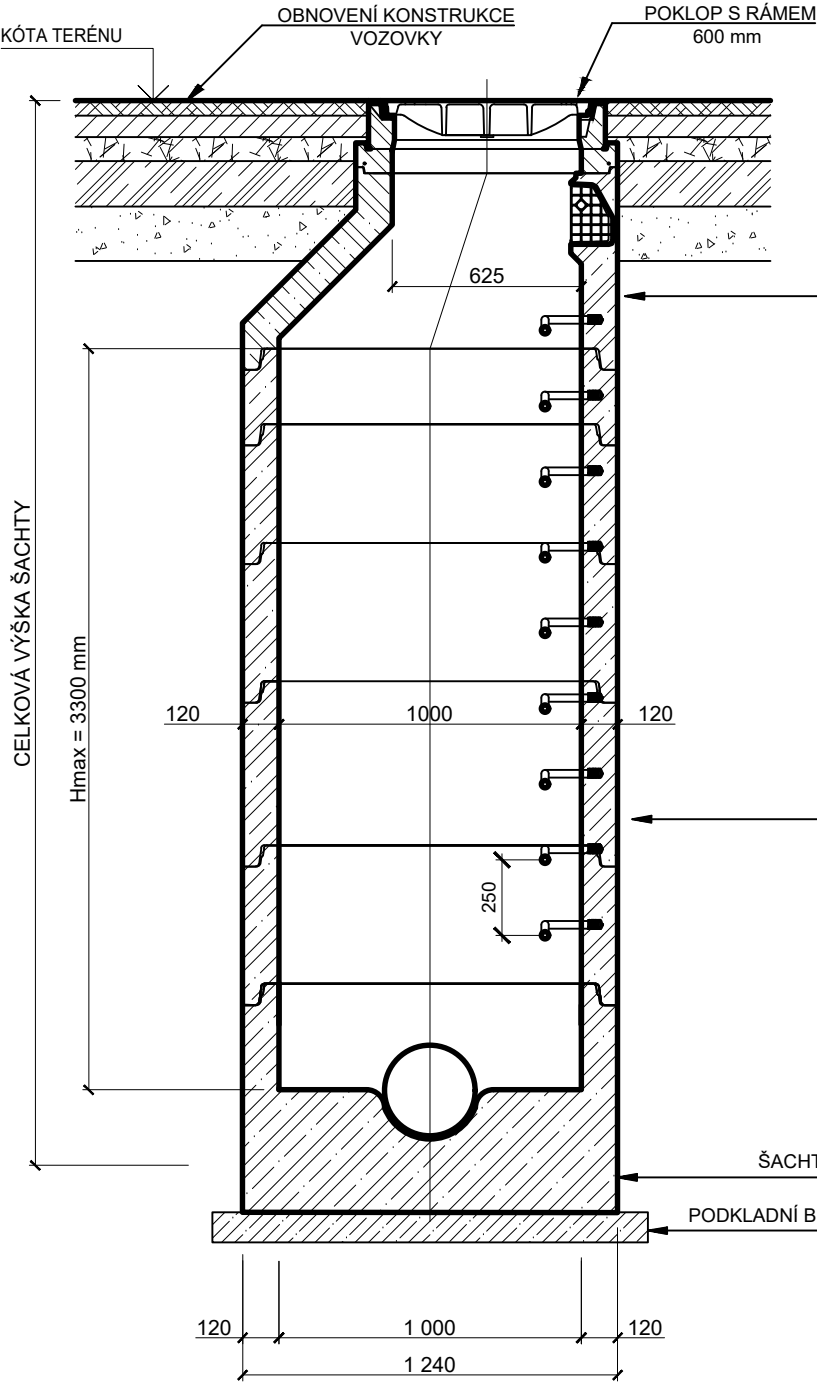

ŘEZ B - B

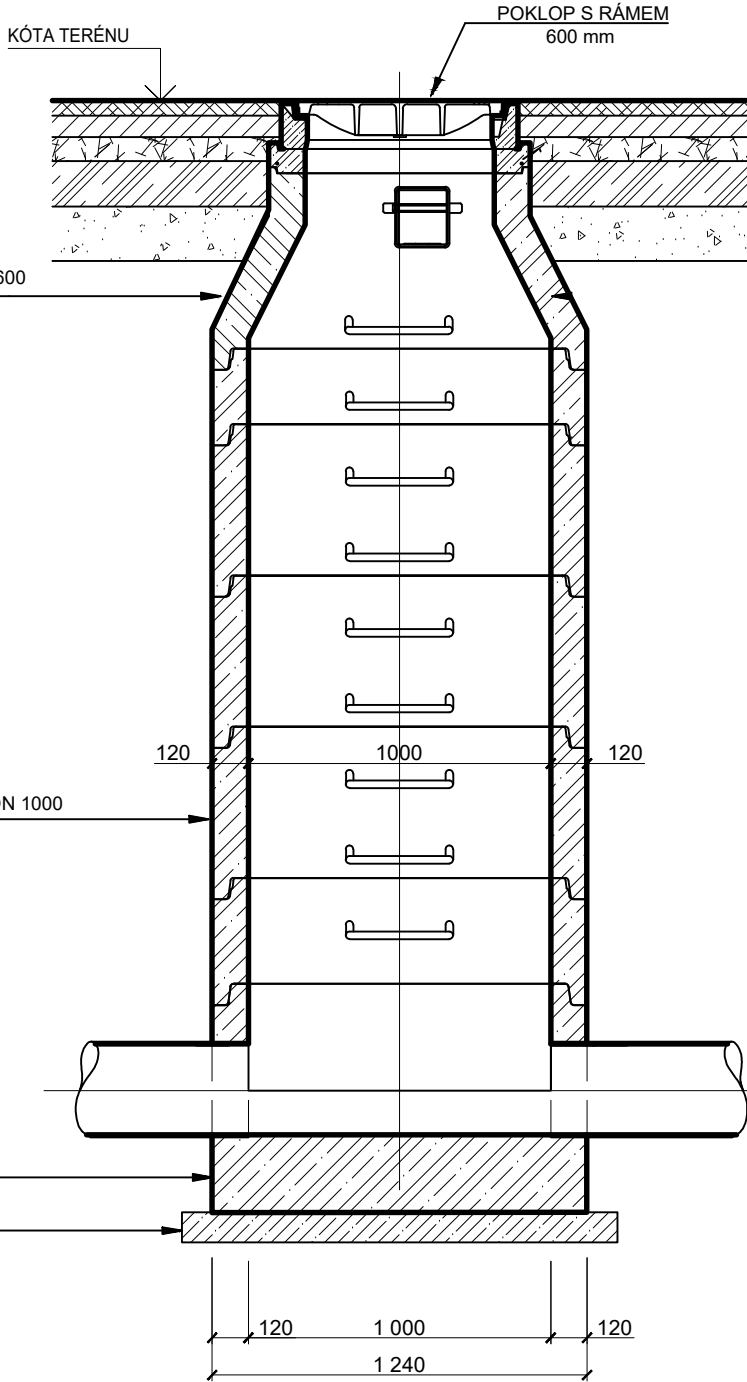

PŮDORYS

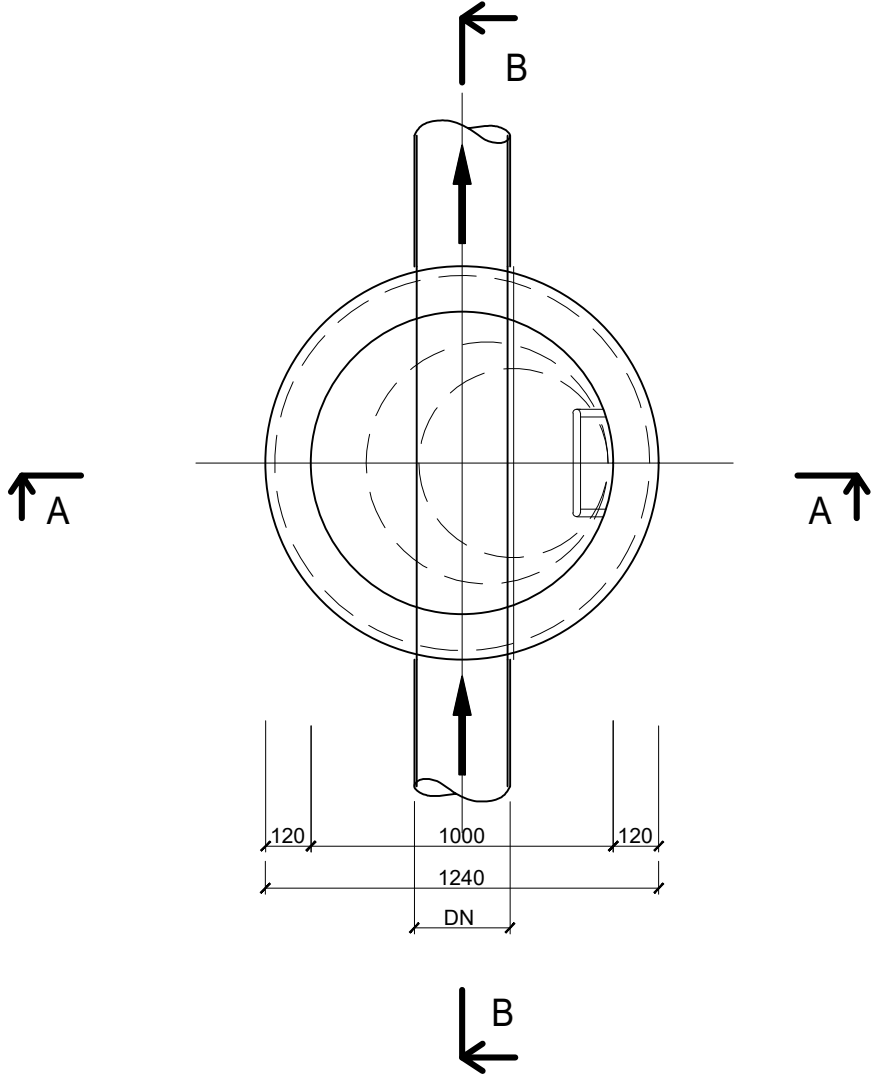

POZN.:  
VÝŠKA ŠACHTY BUDE UPRAVENA DLE HLOUBKY ULOŽENÍ (VIZ PODÉLNÝ PROFIL)  
\* POKLOP Ø625mm U ŠACHTY BÉŽNÉ, V PŘÍPADĚ NÍZKÉ ŠACHTY POKLOP Ø800mm

Vypracoval:	Kreslil:	Zodpovědný projektant:	JIHOPROJEKT s.r.o. Pekárenská 761/77c 370 04 - České Budějovice IČ: 09509160	Paré:
Ing. Josef Dvořák	Ing. Josef Dvořák	Ing. Tomáš Vrbka		
Investor: Město Český Krumlov náměstí Svornosti 1, 381 01 - Český Krumlov			Místo stavby: parc.č. 1653/18 ulice Ke Školce, Nové Spolí	
Akce:  REKONSTRUKCE OPĚRNÉ ZDI  ULICE KE ŠKOLCE, NOVÉ SPOLÍ, ČESKÝ KRUMLOV  k.ú. Spolí - Nové Spolí (623 091), parc. č. 1653/18			Formát:	A3
			Datum:	10/2022
			Stupeň:	DPS
			Měřítko:	1:25
Projektová část: D.2 - Dokumentace technických a technologických zařízení			Číslo zakázky:	030/2020
Výkres:  VZOROVÁ KANALIZAČNÍ ŠACHTA			Číslo výkresu:	D.2.b.3