

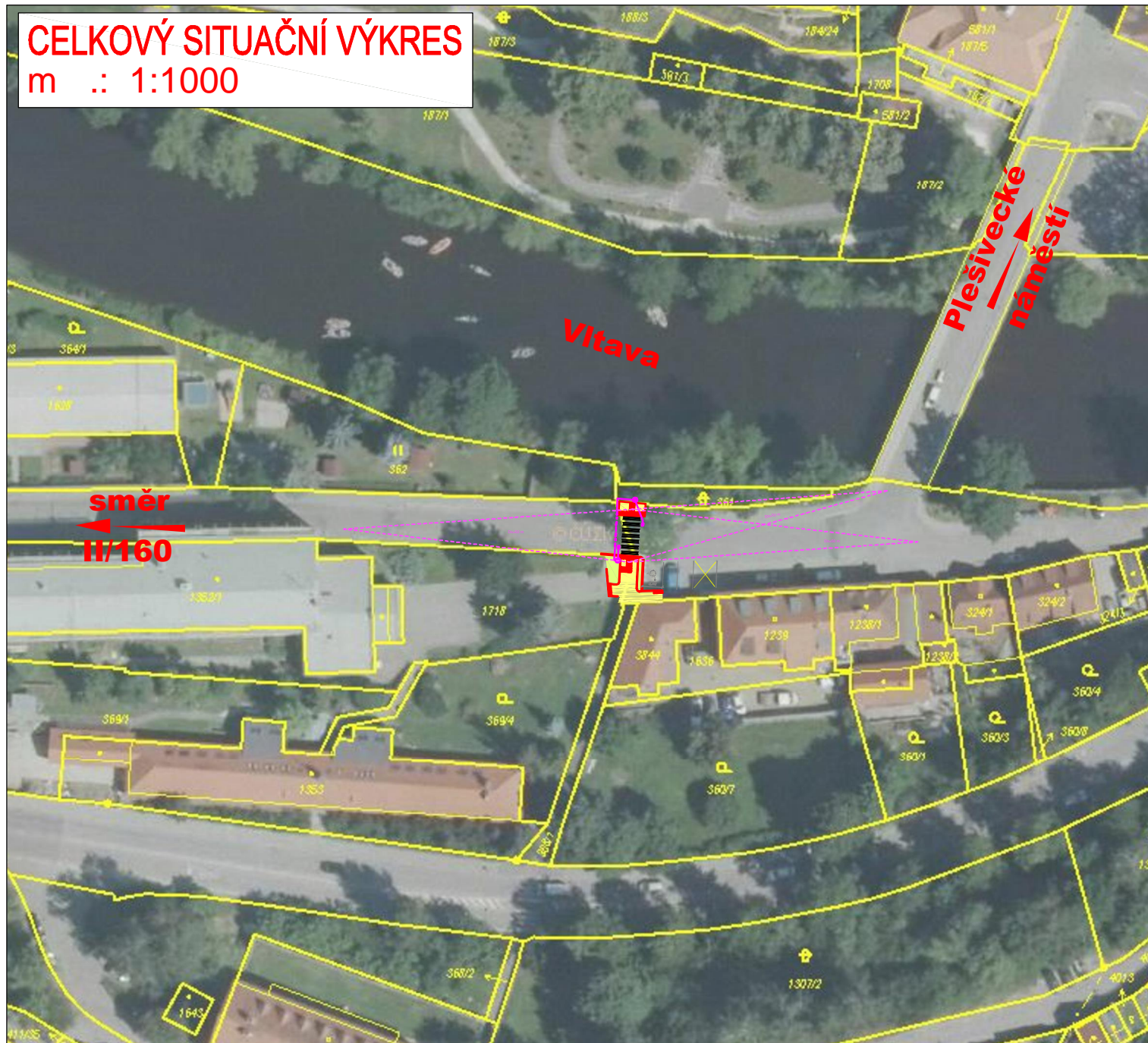

# CELKOVÝ SITUAČNÍ VÝKRES

m .: 1:1000



MĚSTO ČESKÝ KRUMLOV, NÁMĚSTÍ SVORNOSTI 1, ČESKÝ KRUMLOV, 381 18

NAVRH / VYPRACOVAL :	ZODP. PROJEKTANT :	HIP :	 <p><b>Michal Šlinc</b> T.5. kv. tna 629, V. elná 373 82 I : 714 33 201</p>
M.ŠLINC	M.ŠLINC	M.ŠLINC	
M.ŠTO : ESKÝ KRUMLOV	KÚ : ESKÝ KRUMLOV		
OKRES : ESKÝ KRUMLOV	KRAJ : JIHO ESKÝ		
INVESTOR : M.ŠTO ESKÝ KRUMLOV			.ZAKÁZKY : 506-2020
AKCE :			DATUM : ERVEN 2020
ÚPRAVA PŘECHODU PRO CHODCE V ULICI TAVÍRNA, ČESKÝ KRUMLOV			STUPE : DUSP
			FORMÁT : A4
			M.ÍTKO : 1 : 1000
P.ÍLOHA :			.P.ÍLOHY :
CELKOVÝ SITUAČNÍ VÝKRES			.PARÉ : <b>C.2</b>