

Zázemí k zimnímu stadionu v Českém Krumlově - I. a II. etapa

REKAPITULACE CELKOVÁ

PS 01 - Sněžná jáma	
Chlazení - využití odpadního tepla	1 766 402,44
Technologie využití odpadního tepla do sněžné jámy	619 986,37
Celkem Sněžná jáma	2 386 388,81
PS 02 - Vzduchotechnika	
Vzduchotechnika - technologie odvlhčení haly zimního stadionu	2 160 191,73
Silnoproud, měření a regulace - technologie odvlhčení haly zimního stadionu	300 107,10
EPS	621 721,48
Celkem Vzduchotechnika	3 082 020,31
PS 03 - Rekonstrukce rozvodny a přípojky NN	
Elektroinstalace	955 221,90
Celkem Rekonstrukce rozvodny a přípojky NN	955 221,90
SO 01 - Nová garáž pro rolbu	
Stavební část	2 261 142,35
Dodatek k výkazu výměr	51 878,37
Zdravotní instalace	281 743,08
Ústřední vytápění	147 802,16
Vzduchotechnika	63 406,54
Elektroinstalace	177 035,08
Celkem Nová garáž pro rolbu	2 983 007,57
SO 02 - Demolice stávající rolbárny	
Stavební část	152 878,22
Celkem Demolice stávající rolbárny	152 878,22
SO 03 - Zateplení kompresorovny	
Stavební část	339 944,09
Dodatek k výkazu výměr	16 720,55
Elektroinstalace	58 381,29
Celkem Zateplení kompresorovny	415 045,94
SO 04 - Opláštění haly	
Stavební část	5 680 234,27
Dodatek k výkazu výměr	159 669,00
EPS - výkaz výměr je totožný jako u PS 02 - započteno v PS 02	
Elektroinstalace	303 697,55
Vzduchotechnika - výkaz výměr totožný jako u PS 02 - započteno v PS 02	
Zdravotní instalace	152 423,26
Celkem Opláštění haly	6 296 024,09
SO 05 - Náhradní zdroj užitkové vody pro tvorbu ledu	
Stavební část	146 067,97
Celkem Náhradní zdroj užitkové vody pro tvorbu ledu	146 067,97
SO 06 - Hygienické zázemí obsluhy	
Stavební část	237 089,16
Dodatek k výkazu výměr	48 309,12
Elektroinstalace	70 448,76
Ústřední vytápění	25 406,20
Vzduchotechnika	27 882,18
Zdravotní instalace	72 939,79
Celkem Hygienické zázemí obsluhy	482 075,20
STAVBA CELKEM bez DPH	16 898 730,00
DPH 21%	3 548 734,00
Cena celkem s DPH 21%	20 447 464,00

607/113

66/125

SPECIFIKACE

Stavba : Zimní stadion Český Krumlov		SPECIFIKACE				
Objekt : Chlazení - využití odpadního tepla						
P.č.	Název položky	MJ	hnožst	Dodávka	Dodávka celkem	Montáž celkem
Montáže Zařízení na využití odpadního tepla						
1	výměník zp.využití tepla 75 kW, chladivo průtok 1220 kg/hod, voda průtok 36 m3/hod, 20 bar,	kus	1	209 333 Kč	209 333 Kč	11 300 Kč
2	Boiler 1600 s elektroohřevem vč. tep. izolace, 6 bar, BSDV1000 I, el. topení 120 kW, F=3m3 s měděnou spirálou pro využití odpadního tepla	kus	1	236 982 Kč	236 982 Kč	5 650 Kč
3	čerpadlo voda 4 m3/hod, 17 m,	kus	1	31 647 Kč	31 647 Kč	5 650 Kč
4	čerpadlo voda 5 m3/hod, 22 m,	kus	1	35 291 Kč	35 291 Kč	5 650 Kč
5	čerpadlo voda 5 m3/hod, 22 m,	kus	1	35 291 Kč	35 291 Kč	5 650 Kč
6	čerpadlo voda 6 m3/hod, 25 m,	kus	1	38 134 Kč	38 134 Kč	5 650 Kč
7	ohřivač sněžné jámy, 18m2	kus	5	73 224 Kč	366 120 Kč	4 633 Kč
8	Kulový kohout s elektropoh., 2-cestný, poníkl.	kus	3	101 293 Kč	303 880 Kč	2 260 Kč
9	Klapka mezipřirubová, ruční DN50	kus	7	4 271 Kč	29 900 Kč	189 Kč
10	Ventil kulový DN40	kus	7	854 Kč	5 980 Kč	113 Kč
11	Ventil kulový DN32	kus	6	457 Kč	2 739 Kč	113 Kč
12	Ventil kulový DN25	kus	10	297 Kč	2 972 Kč	113 Kč
13	Zpětná klapka DN50	kus	5	961 Kč	4 803 Kč	113 Kč
14	Filter DN50	kus	3	1 367 Kč	4 102 Kč	113 Kč
15	Manometrová smyčka zahnutá přivařovací	kus	4	1 006 Kč	4 023 Kč	260 Kč
16	Manometrový ventil trojcestný	kus	4	701 Kč	2 802 Kč	147 Kč
17	Manometr s glycerínem 0-6bar	kus	4	1 571 Kč	6 283 Kč	356 Kč
18	sada potrubí DN32 až DN 50 v dispozici strojovny	sada	1	10 735 Kč	10 735 Kč	3 221 Kč
19	sada spojovacího materiálu a nosičů potrubí	sada	1	3 503 Kč	3 503 Kč	1 051 Kč
20	pískový filtr vč. ovlad. jednotky proplachu a filtru	kus	1	39 787 Kč	39 787 Kč	4 633 Kč
21	sací koš nerezový	kus	1	581 Kč	581 Kč	102 Kč
22	Mechanický potrubní filtr před pískový filtr DN50	kus	1	1 492 Kč	1 492 Kč	452 Kč

62/115

23	vodoměr		kus	1	633 Kč	633 Kč	136 Kč	136 Kč
24	trubní konstrukce pro sprchování sněhu, vč. trys.		kus	1	8 464 Kč	8 464 Kč	2 539 Kč	2 539 Kč
25	PLU propojovací potrubí pískového filtru		sada	1	2 599 Kč	2 599 Kč	633 Kč	633 Kč
26	VU NH3 DN 100 s el. pohonem		ks	1	97 519 Kč	97 519 Kč	24 380 Kč	24 380 Kč
27	VU NH3 DN 50 s el. pohonem		ks	1	75 823 Kč	75 823 Kč	18 956 Kč	18 956 Kč
28	izolace		sada	1	27 979 Kč	27 979 Kč	8 394 Kč	8 394 Kč
29	Doprava		kpl	1	14 577 Kč	14 577 Kč	- Kč	- Kč
30	Vnitrostaveništní doprava		kpl	1	5 650 Kč	5 650 Kč	- Kč	- Kč
31	Těžké mechanismy a lešení		kpl	1	8 475 Kč	8 475 Kč	- Kč	- Kč
32	Tlakové a těsnostní zkoušky		kpl	1	2 599 Kč	2 599 Kč	- Kč	- Kč
33	Projekt skutečného provedení		kus	1	3 842 Kč	3 842 Kč	- Kč	- Kč
	Celkem za využít odpadního tepla					1 624 538 Kč		141 865 Kč

Celkem:

1 766 402 Kč

6/2013

SPECIFIKACE

Stavba : Rekonstrukce Zimního stadionu Český Krumlov Část: PS-001 - Technologie využití odpadního tepla do sněžné jámy	Rozpočet: PS-001.b Silnoproud, Měření a regulace
---	--

P.č.	typ	Název položky	MJ	Mn.	cena / MJ	celkem (Kč)
Řídící systém						
Díl:						
1	ks	Rozváděč DT1 - Doplnění Rozšiřující kombinovaný modul - 4xAI, 4xDI, 2XAO, 4xDO, komunikace LONWorks	1	1	17517	17517
2	ks	Rozváděč DT2 (Pole MaR) Univerzální DDC kontrolér podporující standardy C-Bus a LonWorks, 43Nvs, volně programovatelný, včetně displeje, programovacího modulu a svorkovnice	1	1	31631	31631
3	ks	Rozšiřující modul digitálních vstupů 10xDI, komunikace LONWorks	2	2	7196	14392
4	ks	Rozšiřující modul digitálních výstupů 4xDO, komunikace LONWorks	3	3	6833	20499
5	ks	Ukončovací modul sběrnice LONWorks	1	1	1614	1614
6	ks	Disčerské pracoviště Upgrade stávajícího grafického programu na nejnovější verzi včetně nového komunikačního modulu	1	1	36669	36669
7	ks	Rozšíření databáze bodů o 250DB	1	1	16385	16385
Celkem						138706
Řídící systém						
Díl:						
8	ks	Polní instrumentace Snímač teploty venkovní, termistor, IP 54	1	1	814	814
9	ks	Snímač teploty do VZT kanálu, termistor, délka snímače 280mm	1	1	904	904
10	ks	Snímač teploty kabelový, termistor	2	2	644	1288
11	ks	Snímač relativního tlaku, rozsah 0...6bar, 24Vss, 4...20mA, dvoudrát	1	1	5934	5934
12	ks	kapacitní snímač hladiny, 0...2m, výstup 4...20mA, dvoudrát	1	1	11131	11131
13	ks	Snímač diferenčního tlaku kapaliny, kontaktní výstup, spínací rozsah 0,1...1,5Bar	1	1	11283	11283
14	ks	Snímač diferenčního tlaku vzduchu, kontaktní výstup, spínací rozsah 0...400Pa	2	2	955	1910
15	ks	Dvouúrovňový detektor koncentrace CO, napájení 230V, výstup 2x přepínací kontakt	1	1	9447	9447
16	ks	Plovákový snímač hladiny	1	1	723	723
Celkem						43433
Polní instrumentace						
Díl:						
17	ks	Rozváděče Nástěnný rozváděč MaR osazený (1200x800x250), - doplnění dle TZ	1	1	60851	60851
18	ks	Skrínový rozváděč MaR + SI osazený, 2pole, 1ks 2000x800x400 + 1ks 2000x600x400, Pi 160kW, výbava dle TZ	1	1	131928	131928
Celkem						192778
Montážní materiál						
Díl:						
19	m	Trubka PVC D16, pevná	120	120	11	1370
20	m	Kabelový žlab 62/50 vč. víka, kolen, podpěr a instalačního materiálu	5	5	145	723
21	m	Kabelový žlab 125/50 vč. víka, kolen, podpěr a instalačního materiálu	15	15	200	3000
22	m	Trubka ohebná 2313	5	5	8	41
23	m	Lišta PVC 40x20	10	10	27	273

69/11

24	Krabice rozvodná		ks	5	47	47	237
25	Svorkovnice WAGO		ks	15	5	5	78
26	Ovládací kabel 2x1, stíněný, měděné jádro		m	350	9	9	3164
27	Ovládací kabel 4x1, stíněný, měděné jádro		m	60	15	15	881
28	Silový kabel 3Cx1,5, měděné jádro		m	240	13	13	3010
29	Silový kabel 4Bx1,5, měděné jádro		m	70	19	19	1297
30	Silový kabel 5Cx1,5, měděné jádro		m	40	21	21	845
31	Silový kabel 4Bx10, měděné jádro		m	60	98	98	5899
32	Datový kabel, FTP Cat 5e		m	120	10	10	1234
33	Houkačka, 230V, trvalý tón		ks	1	814	814	814
34	Zásuvka nástěnná, 230V/16A/3P, IP54		ks	2	145	145	289
35	Místní otočný vypínač, plastová skříň		ks	2	593	593	1187
36	Podružný pomocný materiál		soub.	1	848	848	848
	Celkem	Montážní materiál					25190
Díl:	Elektromontážní práce						
37	Trubka PVC D16, pevná		m	120	36	36	4299
38	Kabelový žlab 62/50 vč. víka, kolen, podpěr a instalačního materiálu		m	5	129	129	646
39	Kabelový žlab 125/50 vč. víka, kolen, podpěr a instalačního materiálu		m	15	145	145	2181
40	Trubka ohebná 2313		m	5	26	26	129
41	Lišta PVC 40x20		m	10	58	58	575
42	Krabice rozvodná		m	5	108	108	542
43	Svorkovnice WAGO		m	15	6	6	85
44	Ovládací kabel 2x1, stíněný, měděné jádro		m	350	18	18	6407
45	Ovládací kabel 4x1, stíněný, měděné jádro		m	60	20	20	1173
46	Silový kabel 3Cx1,5, měděné jádro		m	240	18	18	4393
47	Silový kabel 4Bx1,5, měděné jádro		m	70	20	20	1368
48	Silový kabel 5Cx1,5, měděné jádro		m	40	20	20	782
49	Silový kabel 4Bx10, měděné jádro		m	60	26	26	1546
50	Datový kabel, FTP Cat 5e		m	120	10	10	1234
51	Požární ucpávka		m2	2	7085	7085	14170
52	Montáž oceloplechové rozvodnice		ks	3	2825	2825	8475
53	Montáž prvků MaR		ks	121	226	226	27346
54	Pomocné montážní práce		hod	60	283	283	16950
	Celkem	Elektromontážní práce					92302
Díl:	Služby						
55	Oživení a uvedení do provozu		ks	1	18532	18532	18532
56	Řízení montáží a koordinace s ostatními profesemi		ks	1	13560	13560	13560
57	Uživatelský software pro DDC regulátor - parametrizace		d.b.	45	622	622	27968
58	Doplnění obrazovek a dat do grafického sipečinku		ks	1	12713	12713	12713
59	Zaučení obsluhy včetně návodu na obsluhu		ks	1	7684	7684	7684
60	Revize		ks	1	10396	10396	10396

20/11

61	Doprava, zařízení staveniště, ...								36725	36725	36725	36725	36725
	Celkem							soub.	1				127577

Služby

	Celková cena bez DPH												619986
	DPH - 21%												130197
	Celková cena s DPH												750184

7/1/13

72/102

Dílčí rozpočet - vzduchotechnika

**Akce: REKONSTRUKCE ZIMNÍHO STADIONU ČESKÝ KRUMLOV- HALA
PS 002 TECHNOLOGIE ODVLHČENÍ HALY ZIMNÍHO STADIONU**

1	Dodávka	1 870 247,- Kč
2	Dopravné 3,6% z položky 1	67 329,- Kč
3	Nátěry	0,- Kč
4	Dodávka celkem	1 937 576,- Kč
5	Montáž	145 893,- Kč
6	Přesun hmot - potrubí	1 243,- Kč
7	Přesun hmot - ostatní	59,- Kč
8	PPV 1% z pol. 5	1 459,- Kč
9	Montáž celkem	148 653,- Kč
10	Dodávka + montáž	2 086 229,- Kč
11	HZS	63 393,- Kč
12	Izolace	10 570,- Kč
13	Celkem invest. náklady VZT	2 160 192,- Kč

Ceny bez DPH dle podkladů výrobců a dodavatelů.

V Ostravě

4.5.2012

Vypracoval: ing. Miloš Polášek

73/150

REKONSTRUKCE ZIMNÍHO STADIONU ČESKÝ KRUMLOV

POSICE	DODAVATEL NÁTĚR IZOLACE	ZKRACENÝ POPIS	M.J.	MNO- ZŠTĚVÍ	jednotková	cena v Kč		HMOTNOST v KG	
						Celkem Dodávka	Montáž	Jednotková	Celkem
		Zařízení č. 1-Sušení a větrání haly s ledovou plochou							
1.1		Odvlhčovací jednotka pracující na principu adsorpčního odvlhčování Výkon odvlhčovače 29,7 kg/h při vstupu 15 °C, 5 g/kg Vstup procesního vzduchu 15 °C, 5g/kg, rosný bod +4°C Výstup suchého vzduchu 33 °C, 0,9g/kg Procesní vzduch nom. 6000 m3/h Procesní vzduch max. 7000m3/h Množství regeneračního proudu je nominálně 1900 m3/h servisní strana levá při pohledu do sání regen. vzduchu Připojení 65,7 kW/400V/100A Jednotka je ve složení - Plášť odvlhčovače je zhotoven z ušlechtilé oceli - Integrovaný skříňový rozvaděč - Ohřivač regeneračního vzduchu (elektrické vytápění): 21 jednotlivých topných těles z nerez, á 2,8 kW, 400V, celkem 59 kW – rozdělen do 3 skupin - Jističí termostaty - Filtr vstupního regeneračního vzduchu, G4, kazetový - 2x Filtr procesního vzduchu, F6, kapsový - Ventilátor procesního vzduchu-přímý pohon 6000 m3/h, 450 Pa Motor 5,6 kW, provozní bod 2,9kW/400V - Ventilátor regeneračního vzduchu- přímý pohon 1800 m3/h, 250 Pa Motor 1,1kW/400V - Sušící kolo s pohonem-82% Silicagel, vodou čistitelný 16% skelného vlákna, 2% Acrylu povrchové ochrany. - Deskový nerezový rekuperátor - Měření a regulace regulátor rosného bodu - skládá se z jednotky propojení, čidla a ovládacího panelu prodávování stíněným kabelem např. CMFM 4 x 0,5 (odvlhčovač a jednotka propojení) čidlo prodávování stíněným kabelem 230Vnapř. CMFM 3 x 0,5 (jednotka propojení a ovládacího panelu) kabel pro ovládání např. CYSY 2 x 0,5 zprovoznění (dodavatel jednotky) Pružné vložky pro napojení potrubí	kpl	1,00	1 284 670,56	1 284 670,56	69 153,74		
		prodávování stíněným kabelem např. CMFM 4 x 0,5 (odvlhčovač a jednotka propojení)	kpl	1,00	39 021,16	39 021,16	2 260,00		
		čidlo	ks	1,00	3 651,03	3 651,03	565,00		
		prodávování stíněným kabelem 230Vnapř. CMFM 3 x 0,5 (jednotka propojení a ovládacího panelu)	kpl	1,00	3 057,78	3 057,78	565,00		
		kabel pro ovládání např. CYSY 2 x 0,5	kpl	1,00	2 008,01	2 008,01	565,00		
		zprovoznění (dodavatel jednotky)	kpl	1,00	20 340,00		22 984,20		
		Pružné vložky pro napojení potrubí	ks	4,00	1 125,48	4 501,92	452,00		
		2xodvod kondenzátu řeší profese ZTI							
		Silová napojení odvlhčovacího systému jsou řešena v rámci profese elektro							
1.2		Nástěnné větrací jednotky pro přívod vzduchu množství přiváděného čerstvého vzduchu je 3000m3/h (100%) v sestavě -Protidešťová žaluzie 3000m3/h, v=1.5m/s - uzavrací klapka se servem - s filtrací G4, - ventilátor -el. výkon P= 510W/400V - s distribučním prvkem sekundární žaluzii s indukčním charakterem - 2ks upevňovacích konzol - Pružné vložky pro napojení potrubí - nástěnný ovládač (servopohon 230V, s havarijní funkcí dodávka VZT)	kpl	4,00	49 298,51	197 194,04	11 435,60		
		Protidešťová žaluzie- eloxovaný hliník, 1900m3/h, v=1.5m/s	ks	1,00	1 412,50	1 412,50	282,50		
		Protidešťová žaluzie- eloxovaný hliník 6000m3/h, v=1.5m/s	ks	2,00	4 462,37	8 924,74	565,00		
		Uzavrací klapka se servem -6000m3/h, v=1.5m/s (servopohon 230V, s havarijní funkcí dodávka VZT)	ks	2,00	7 922,43	15 844,86	1 130,00		
		Regulační klapka -1900m3/h, v=1.5m/s	ks	1,00	1 809,13	1 809,13	565,00		
		Výústky na kruhové potrubí 625x225mm jednořadé, s regulací	ks	9,00	829,42	7 464,78	5 085,00		
		Dýzy s dalekým dosahem, směrově nastavitelné provedení -leštěný hliník průměr 200mm	ks	9,00	1 567,31	14 105,79	5 650,00		
		Požární klapky s elektromagnetem AC 230V- odolnost 90min 6000m3/h, v=5m/s ruční a teplotní spouštění nebo elektromagnetem 230V	ks	2,00	7 250,08	14 500,16	5 650,00		
		Tlumiče hluku buňkové, včetně potrubního obalu 6000m3/h, v=6m/s	kpl	2,00	16 247,14	32 494,28	5 650,00		
		Výfuková hlavice	ks	1,00	946,94	946,94	1 243,00		

24/1/01

REKONSTRUKCE ZIMNÍHO STADIONU ČESKÝ KRUMLOV

POSICE	DODAVATEL NÁTĚR IZOLACE	ZKRACENÝ POPIS	M.J.	MNO- ZŠTVÍ	jednotková	cena v KC		HMOTNOST v KG	
						Celkem	Montáž	Jednotková	Celkem
		průměr 315mm							
		Montážní materiál:							
		- spojovací	kg	15,00	54,24	813,60			15,00
		- gumové těsnění	kg	25,00	38,42	960,50			25,00
		- materiál na závěsy	kg	350,00	49,72	17 402,00			350,00
		- montáž závěsu	kg	350,00	24,86		9 832,13		
	Index:	Skupinová cena potrubí sk. I - pozink. plech:							
	5	Čtyřhranné:							
		Do obvodu 2630/tvarovek (%):							
		30	bm	5,00	866,71	4 333,55		29,00	145,00
		Do obvodu 3500/tvarovek (%):							
		30	bm	5,00	1 153,73	5 768,65		38,00	190,00
		Kruhové:							
		Do průměru 400/tvarovek (%):							
		30	bm	30,00	453,13	13 593,90		11,00	330,00
		Do průměru 560/tvarovek (%):							
		30	bm	75,00	654,27	49 070,25		16,00	1 200,00
		Do průměru 710/tvarovek (%):							
		30	bm	135,00	971,80	131 193,00		23,00	3 105,00
		Celkem:				1 870 246,73	145 893,17	potrubí	4 970,00
								ostatní	390,00
		Nátěry							
	I	Nátěry všech nenatřených pozic ve složení: 1x S2008,2xS2013	m ²	0,00	146,90	0,00			
		Nátěry celkem				0,00			
		Izolace:							
	A	Tepelná izolace - na bázi kaučuku tl.19mm	m ²	20,00	412,45	8 249,00			
	B	Tepelná izolace - miner.vata M tl.80mm s AL polepem a oplechováním poz. Plech tl. 0,6mm	m ²	2,00	1 160,51	2 321,02			
		Izolace Celkem				10 570,02			
		HZS - odstranění drobných závad, lubé zaregulování a zaučení obsluhy. Práce lze fakturovat dle skutečně odpracovaných hodin potvrzených v montážním deníku	hod.	170,00	372,90		63 393,00		

Handwritten signature or initials

Položkový rozpočet

Stavba :	Zázemí Zimního stadionu Český Krumlov - I. a II. etapa	Rozpočet:
Část:	PS-002 - Technologie odvlhčení haly Zimního stadionu	PS-001.b Silnoproud, Měření a regulace

P.č.	typ	Název položky	MJ	Mn.	cena / MJ	celkem (Kč)
Díl:		Rídící systém				
1		Rozváděč DT2 (Pole MaR)	ks	1	8800,4	8800,4
2		Rozšiřující modul analogových vstupů 8xAI, komunikace LONWorks	ks	1	7195,8	7195,8
3		Rozšiřující modul digitálních vstupů 10xDI, komunikace LONWorks	ks	2	6833,1	13666,2
		Celkem za				29662,5
Díl:		Polní instrumentace				
4		Snímač relativní vlhkosti vzduchu, IP65, nástěnný, rozsah měření 0...100%, výstupní signál 4...20mA	ks	2	5087,3	10174,5
5		Snímač relativní vlhkosti vzduchu, IP65, do VZt kanálu, rozsah měření 0...100%, výstupní signál 0...1V	ks	1	5578,8	5578,8
6		Snímač teploty do VZT, termistor	ks	1	904,0	904,0
7		Snímač koncentrace CO (4ks) dodávka včetně ústředny, napájení 230V, výstup 2x přepínací kontakt	sada	1	45143,5	45143,5
		Celkem za				61800,8
Díl:		Rozváděče				
8	DT2	Skříňový rozváděč MaR + SI osazený, 2pole, 1ks 2000x800x400 + 1ks 2000x600x400, Pi 160kW, výbava dle TZ - doplnění	ks	1	75879,5	75879,5
		Celkem za				75879,5
Díl:		Montážní materiál				
9		Trubka PVC D16, pevná	m	150	11,4	1712,0
10		Kabelový žlab 62/50 vč. víka, kolen, podpěr a instalačního materiálu	m	40	144,6	5785,6
11		Kabelový žlab 125/50 vč. víka, kolen, podpěr a instalačního materiálu	m	0	200,0	0,0
12		Trubka ohebná 2313	m	10	8,1	81,4
13		Lišta PVC 40x20	m	15	27,3	410,2
14		Krabice rozvodná	ks	3	47,5	142,4
15		Svorkovnice WAGO	ks	10	5,2	52,0
16		Ovládací kabel 2x1, stíněný, měděné jádro	m	260	9,0	2350,4
17		Ovládací kabel 4x1, stíněný, měděné jádro	m	190	14,7	2791,1
18		Silový kabel 2x1,5, měděné jádro	m	220	10,4	2287,1
19		Silový kabel 4Bx1,5, měděné jádro	m	230	18,5	4262,4
20		Podružný pomocný materiál	soub.	1	395,5	395,5
		Celkem za				20269,9
Díl:		Montážní materiál				
21		Elektromontážní práce				
22		Trubka PVC D16, pevná	m	150	35,8	5373,2
23		Kabelový žlab 62/50 vč. víka, kolen, podpěr a instalačního materiálu	m	40	129,3	5170,9
		Kabelový žlab 125/50 vč. víka, kolen, podpěr a instalačního materiálu	m	0	145,4	0,0

Handwritten signature

24	Trubka ohebná 2313	m	10	25,8	257,6
25	Lišta PVC 40x20	m	15	57,5	862,8
26	Krabice rozvodná	m	3	108,5	325,4
27	Svorkovnice WAGO	m	10	1,1	11,3
28	Ovládací kabel 2x1, stíněný, měděné jádro	m	260	18,3	4759,6
29	Ovládací kabel 4x1, stíněný, měděné jádro	m	190	19,5	3714,3
30	Silový kabel 2x1,5, měděné jádro	m	220	18,3	4027,3
31	Silový kabel 4Bx1,5, měděné jádro	m	230	19,5	4496,3
32	Montáž oceloplechové rozvodnice	ks	1	2825,0	2825,0
33	Montáž prvků MaR	ks	5	226,0	1130,0
34	Pomocné montážní práce	hod	10	282,5	2825,0
Celkem za					35778,6
Elektromontážní práce					
Díl:	Služby				
35	Oživení a uvedení do provozu	ks	1	10170,0	10170,0
36	Řízení montáží a koordinace s ostatními profesemi	ks	1	9040,0	9040,0
37	Uživatelský software pro DDC regulátor - parametrizace	d.b.	30	621,5	18645,0
38	Doplnění obrazovek a dat do grafického sipečnicku	ks	1	8475,0	8475,0
39	Zaučení obsluhy včetně návodu na obsluhu	ks	1	7345,0	7345,0
40	Revize	ks	1	6102,0	6102,0
41	Doprava, zařizení staveniště, ...	soub.	1	16938,7	16938,7
Celkem za					76715,7

Celková cena bez DPH

300107,1

DPH - 21%

63022,5

Celková cena s DPH

363129,6

Handwritten signature

EPS PS 02

Zimní stadion Český Krumlov				
EPS SO 04				621 721 Kč
CELKEM				621 721 Kč

Handwritten signature

Zimní stadion Český Krumlov

Číslo	Popis	Firma	Celková cena
-------	-------	-------	--------------

Elektrická požární signalizace	Zimní stadion Český Krumlov		
--------------------------------	-----------------------------	--	--

Celkem			621 721,48 Kč
---------------	--	--	----------------------

Daň z přidané hodnoty (DPH)

Základní sazba DPH	21		
--------------------	----	--	--

DPH Celkem			130 561,51 Kč
-------------------	--	--	----------------------

Celkem s DPH			752 282,99 Kč
---------------------	--	--	----------------------

29/11/20

Zimní stadion Český Krumlov
Elektrická požární signalizace - EPS

Dodávky zařízení - EPS

Číslo položky	Popis položky	Počet	MJ	jed. cena	jed. cel	j. montáž	cel. Mon.	celkem
Ústředna EPS a hlásiče								
B6-X2-C	Ústředna EPS + skříň B6 s výřezem, 2x kruhová linka, zdroj	1	ks	25617,1	25617,1	2373	2373	27990,1
B6-CII CS	Ovládací panel B6 interní MAP CZ	1	ks	17628	17628	1808	1808	19436
TEXTZEILE	Zákaznický text 2x20 znaků	1	ks	452	452	452	452	904
SD-CARD	Karta SD 2 GB	1	ks	282,5	282,5	11,3	11,3	293,8
AKKU 17	Akumulátor bezúdržbový 12 Vss/17 Ah	2	ks	1005,7	2011,4	56,5	113	2124,4
MTD 533X	Multisenzorový hlásič MTD 533X	3	ks	1186,5	3559,5	282,5	847,5	4407
USB 501-6	Sokl hlásičů USB 501-6 bez loop kontaktu	1	ks	113	113	169,5	169,5	282,5
USB 501-3	Sokl hlásičů USB 501-3 do vlhkého prostředí	2	ks	169,5	339	169,5	339	678
S USB501	Popisný štítek USB 501-1	3	ks	45,2	135,6	56,5	169,5	305,1
MCP545A-1R	Tlačítkový hlásič MCP545A-1R červený, IP24, včetně izolátoru	1	ks	1118,7	1118,7	508,5	508,5	1627,2
MCP545A3R	Tlačítkový hlásič MCP545A-3R červený, IP67, včetně izolátoru	7	ks	1118,7	7830,9	508,5	3559,5	11390,4
PS200	Průhledný kryt	5	ks	141,25	706,25	56,5	282,5	988,75
P 037	DKM plomba pro transparentní kryt	5	ks	5,65	28,25	11,3	56,5	84,75
FIRERAY5000	Fireray5000 systém (hlavice detektoru, řídicí jednotka, 1x odrazka)	2	sada	14480,95	28961,9	1412,5	2825	31786,9
FIRERAY5000 sin	Přídavná hlavice k FIRERAY5000	2	ks	13748,71	27497,42	565	1130	28627,42
FIRERAY5000 Bra	Fireray5000 univerzální držák	4	ks	3901,89	15607,56	508,5	2034	17641,56
FIRERAY5000 100	Fireray5000 sada odrazek pro dosah 50 až 100m, bez podkladové desky	4	ks	3293,95	13175,8	508,5	2034	15209,8
FIRERAY5000 Pri	Podkladová deska pro 4 odrazky	4	ks	2167,34	8669,36	508,5	2034	10703,36
Moduly a prvky EPS								
BX-OI3	Vstupně/výstupní modul BX-OI3, vč. zkrat. izolátoru	4	ks	2011,4	8045,6	508,5	2034	10079,6
BX-AIM	Vstupní modul BX-AIM, vč. zkrat. izolátoru	2	ks	1158,25	2316,5	508,5	1017	3333,5
GEH MOD IP66	Krabice pro moduly IP66	6	ks	676,87	4061,22	282,5	1695	5756,22
BX-REL 4	Reléový modul BX-REL4, vč. zkrat. izolátoru	1	ks	2423,85	2423,85	508,5	508,5	2932,35
GEH MOD2 IP66	Krabice pro moduly REL4 IP66	1	ks	508,5	508,5	39,55	39,55	548,05
MM ANB PG16	Šroubovací průchodka M16	14	ks	18,08	253,12	11,3	158,2	411,32
MM GM PG16	Kontramatka PG16	14	ks	10,17	142,38	10,17	142,38	284,76
SIR Y04 R65	Síreň Y04 červená, IP65	2	ks	1978,63	3957,26	508,5	1017	4974,26
HM 06	Přidržený magnet, podlahová montáž	2	ks	3604,7	7209,4	508,5	1017	8226,4
HM ANK03	Protikus s teleskopem	2	ks	1491,6	2983,2	395,5	791	3774,2

80/103

BE-PSE03-C	Zdroj 24V/3A, skříň IP30, Akku max. 26Ah	1	ks	2768,5	2768,5	508,5	508,5	3277
AKKU 17	Akumulátor bezúdržbový 12 Vss/17 Ah	2	ks	1107,4	2214,8	56,5	113	2327,8
	Servisní prvky							
KNIHA EPS	Provozní kniha EPS, vydal Cech EPS	1	ks	282,5	319,225	63,845	63,845	383,07
DKM K GLAS	DKM sklo pro MCP 545	1	ks	28,25	31,9225	19,1535	19,1535	51,076
SC070	DKM Testovací klíček	1	ks	21,47	24,2611	6,3845	6,3845	30,6456
PRUEFGAS	Lahev zkušebního plynu 918/5	1	ks	402,28	454,5764	63,845	63,845	518,4214
	Drobný pomocný materiál (svorky, hmoždinky, vruty, pásky...)	1	sada	4520	4520	4520	3955	8475
	Celkem				195873,1		33878,53	229751,6

Dodávky zařízení - ZDP

Číslo položky	Popis položky	Počet	MJ	jed.cena	jed.cel	j. montáž	cel. Mon.	celkem
FBF 2001	Obslužné pole požární ochrany (OPPO) dle normy DIN 14661	1	ks	7073,8	7073,8	1356	1356	8429,8
SPH01	Klíčový trezor požární ochrany (KTPO) 12/24V	1	ks	18068,7	18068,7	1695	1695	19763,7
	Zábleskový maják oranžový 12/24V	1	ks	1356	1356	508,5	508,5	1864,5
	Zámek Multi-Lock dle krajové lokalizace	2	ks	1698,39	3396,78	169,5	339	3735,78
	Zařízení dálkového přenosu pro EPS kompletní	1	sada	51415	51415	2260	2260	53675
	Montáž ZDP, nastavení, připojení na PCO, revize	1	ks	11187	11187	2599	2599	13786
	Drobný pomocný materiál (konektory, svorky, hmoždinky, vruty, pásky...)	1	sada	2825	2825	1130	1130	3955
	Celkem				95322,28		9887,5	105209,8

Dodávka kabelových rozvodů

Číslo položky	Popis položky	Počet	MJ	jed.cena	jed.cel	j. montáž	cel. Mon.	celkem
	Kabel CYKY-J 3x1.5	30	m	16,95	508,5	13,56	406,8	915,3
	Kabel J-Y(st)Y 1x2x0.8 samozhášivý párováný červený	600	m	6,328	3796,8	13,56	8136	11932,8
	Kabel stíněný 10x2x0.8 PH120-R, B2caS1D0, s požární odolností	300	m	51,98	15594	13,56	4068	19662
	Kabel stíněný 4x2x0.8 PH120-R, B2caS1D0, s požární odolností	30	m	38,42	1152,6	13,56	406,8	1559,4
	Kabel stíněný 1x2x0.8 PH120-R, B2caS1D0, s požární odolností	250	m	23,73	5932,5	13,56	3390	9322,5
	Kabel 2x1.5 PH120-R, B2caS1D0 s požární odolností, bezhalogen	300	m	26,555	7966,5	13,56	4068	12034,5
	Krabice 167x167x78mm, odolnost P30-R, E30, PS 30, 10-svorek	4	ks	350,3	1401,2	508,5	452	1853,2
	Krabice 117x117x58mm, odolnost P120-R, E90, PS 90, 5-svorek	2	ks	277,98	555,96	508,5	452	1007,96
	Chránička HDPE 06040	40	m	21,47	858,8	36,16	1446,4	2305,2
	Trubka pevná plastová VRM Turbo 20, mech. zátěž do 320N	470	m	10,057	4726,79	36,16	16995,2	21721,99
	Příslušenství k pevným trubkám (držáky, kolena, T-kus...)	1	sada	2825	2825	2825	2825	5650
	Trubka ohebná plastová FX 20, mechanická zátěž do 320N	50	m	10,057	502,85	36,16	1808	2310,85
	Kabelový žlab neděrovaný 50x62x1,25 s požární odolností 30 minut kompletní	280	m	212,44	59483,2	214,7	60116	119599,2

Handwritten signature or initials.

1 sada	2825	2825	2825	2825	5650
1 kg	339	339	339	339	678
4 ks	395,5	1582	565	2260	3842
		110050,7		109994,2	220044,9

Drobný pomocný materiál (svorky, pásy, vruty, hmoždinky...)
 Povlak k utěsnění průstupů kabelových tras EI60
 Požární ucpávka průstupů kabelů v požární dělicí konstrukci

Celkem

Montáž zařízení

Číslo položky	Počet	MJ	jed.cena	jed.cel	j. montáž	cel. Mon.	celkem
Popis položky							
1 ks	1	ks	565	565	2825	2825	3390
1 sada	1	sada	565	565	2260	2260	2825
1 ks	1	ks	1130	1130	2260	2260	3390
1 sada	1	sada	339	339	1695	1695	2034
Popis hlásičů - adresace				2599		9040	11639

Celkem

Montáž zařízení

Číslo položky	Počet	MJ	jed.cena	jed.cel	j. montáž	cel. Mon.	celkem
Popis položky							
840 m	840	m	3,39	2847,6	3,39	2847,6	5695,2
32 h	32	h	169,5	5424	169,5	5424	10848
1 ks	1	ks	226	226	1130	1130	1356
5 ks	5	ks	565	2825	113	565	3390
1 ks	1	ks	226	226	2260	2260	2486
Popis hlásičů - adresace				11548,6		12226,6	23775,2

Celkem

Ostatní práce a výdaje spojené s instalací

Číslo položky	Počet	MJ	jed.cena	jed.cel	j. montáž	cel. Mon.	celkem
Popis položky							
1 ks	1	ks	0	0	2825	2825	2825
1 ks	1	ks	4520	4520	0	0	4520
1 ks	1	ks	226	226	2147	2147	2373
1 ks	1	ks	0	0	2825	2825	2825
1 ks	1	ks	1695	1695	1695	1695	3390
1 ks	1	ks	6215	6215	6215	6215	12430
1 ks	1	ks	113	113	2825	2825	2938
Popis hlásičů - adresace				12769		18532	31301

Celkem

8.2/18

13/183

PS 03 - Rekonstrukce rozvodny IS + přípojky NN

Zimní stadion Český Krumlov				
PSO 03				955 222 Kč
CELKEM				955 222 Kč

Syha

FRANTIŠEK KYSELA PROJEKTOVÁNÍ ELEKTRICKÝCH ZAŘÍZENÍ TEL. 720 444 538	
ODBOURNÝ ODHAD - PS 003 - REKO ROZVODNY ZS + PŘÍPOJKY NN	
AKCE : REKONSTRUKCE ZIMNÍHO STADIONU ČESKÝ KRUMLOV	
INVESTOR : MĚSTO ČESKÝ KRUMLOV	
ZAK. Č. : 2012 - 027 datum : 30. 8. 2012	
REKAPITULACE	
1. DEMONTÁŽE	10 170,00
2. KABELOVÉ ROZVODY NN	268 814,30
3. SPECIFIKACE	280 751,18
4. EKOLOGICKÁ LIKVIDACE ODPADŮ	13 560,00
5. KABELOVÝ KANÁL STROJOVNA	56 500,00
6. ZEMNÍ PRÁCE	90 100,55
CELKEM - ZÁKLADNÍ CENA	719 896,02
7. POMOCNÉ PRÁCE HSV PRO EI 10%	54 956,55
8. VÝCHOZÍ REVIZE 20 hod	10 170,00
9. ROZPOČTOVÁ REZERVA 7%	40 249,33
10. PŘÍPOJOVACÍ POPLATEK EON Č. KRUMLOV - 230A x 500Kč/A	129 950,00

CENY JSOU BEZ DPH !

KABELOVÉ ROZVODY NN								
Poř. č.	Název položky	Jedn.	Množ.	Jedn. cena montáž	Jedn. cena materiál	Montáž celkem	Materiál celkem	Položka celkem
1	Trubka pevná UPRM Turbo 32 750N včetně přichytek CL32	m	13	27,09	43,25	352,12	562,22	914,33
2	Trubka ohebná KF09040	m	19	27,09	15,14	514,64	287,64	802,28
3	Trubka ohebná KF09090	m	9	27,09	38,75	243,77	348,76	592,53
4	Lišta vkladací LV40/20mm	m	6	41,43	21,84	248,55	131,07	379,62
5	Kabelový žlab MARS 62/50mm včetně příslušenství - víko, podpěry, kolena, oblouky, redukce, spojovací materiál	m	13	161,99	167,64	2 105,81	2 179,26	4 285,07
6	Kabelový žlab MARS 125/100mm včetně příslušenství - víko, podpěry, kolena, oblouky, redukce, spojovací materiál	m	62	177,92	256,00	11 030,95	15 872,09	26 903,04
7	Krabice rozvodná Hensel D9125Z	ks	2	5,58	0,00	11,15	0,00	11,15
8	Odvětkování a zavětkování krabice - 4 šrouby	ks	22	13,28	10,41	292,11	229,10	521,21
9	Kabel CYKY 3Cx1,5	m	7	13,28	17,65	92,94	123,58	216,52
10	Kabel CYKY 5Cx1,5	m	7	13,28	17,03	92,94	119,19	212,14
11	Kabel CYKY 3Cx2,5	m	239	13,28	28,60	3 173,32	6 835,74	10 009,06
12	Kabel CYKY 5Cx2,5	m	69	13,28	41,90	916,15	2 890,78	3 806,93
13	Kabel CYKY 7Cx2,5	m	7	13,28	64,51	92,94	451,57	544,51
14	Kabel CYKY 7Cx4	m	86	19,39	144,53	1 667,12	12 429,34	14 096,46
15	Kabel CYKY 4Bx16	m	86	42,49	462,58	3 653,97	39 782,15	43 436,12
16	Kabel CYKY 4Bx50	m	69	63,73	1 147,92	4 397,51	79 206,76	83 604,27
17	Kabel CYKY 4B 3x150+70	m	15	95,60	1 790,29	1 433,97	26 854,34	28 288,31
18	Kabel CYKY 4B 3x240+120	m	5	19,39	89,46	96,93	447,29	544,21
19	Kabel AYKY 4Bx50	ks	1	796,65	396,19	796,65	396,19	1 192,84
20	Kabelová spojka SVXL50 komplet	m	22	13,28	9,83	292,11	216,20	508,30
21	Vodič CY 4 zel.žl.	m	50	13,28	6,61	663,88	330,68	994,56
22	Vodič CYA 2.5mm ²	ks	1	3 717,70	0,00	3 717,70	0,00	3 717,70
23	Zapojení a označení vodičů v rozvaděči RE-1.pole	ks	1	3 717,70	0,00	3 717,70	0,00	3 717,70
24	Zapojení a označení vodičů v rozvaděči RH-4.pole	ks	4	24,70	0,00	98,78	0,00	98,78
25	Ukončení vodičů do 16mm ² na svorkovnici	ks	3	265,55	129,27	796,65	387,82	1 184,47
26	Elektroda ELKOep SHR-2	ks	5	0,00	1 949,25	0,00	9 746,25	9 746,25
27	Vyprnutí vedení, zajištění, opětné zapnutí	ks	180	5,31	2,21	955,98	397,65	1 353,63
28	Hmoždinka do 10mm	ks	1	0,00	2 988,85	0,00	2 988,85	2 988,85
29	Požární ucpávka kolektor, stadion	%	0,01	0,00	194 925,00	0,00	1 949,25	1 949,25
30	Presun specifikací 1%					41 748,44	205 679,56	247 428,01
	MEZISOUČET		0,03				6 170,39	253 598,39
	Materiál podružný 3% (z pol. materiál mezisoučet)		0,06					15 215,90
	GPP 6% (z položek celkem)							268 814,30
	KABELOVÉ ROZVODY NN CELKEM							

SPECIFIKACE					
Poř. číslo	NÁZEV	Jedn.	Množ.	Jednotková cena	Celkem
1	Rekonstrukce rozvaděče RE-1.pole	ks	1	93 284,99	93 284,99
2	Úprava rozvaděče RH-1.pole	ks	1	14 986,53	14 986,53
3	Úprava rozvaděče RH-2.pole	ks	1	14 986,53	14 986,53
4	Úprava rozvaděče RH-3.pole	ks	1	14 986,53	14 986,53
5	Úprava rozvaděče RH-4.pole	ks	1	68 378,59	68 378,59
6	Rekonstrukce rozvaděče RH-4.pole	ks	1	24 182,00	27 325,66
7	Typový elektroměrový rozvaděč USM	ks	1	74 128,00	74 128,00
	Kompenzační rozvaděč do 100 kVAr (rezerva včetně připojení)				
	SPECIFIKACE CELKEM				348 126,82

REKONSTRUKCE ROZVADĚČE RE -1.POLE								
Poř. č.	Název položky	Jedn.	Množ.	Jedn. cena montáž	Jedn. cena materiál	Montáž celkem	Materiál celkem	Položka celkem
1	Označovací lišta	ks	1	132,78	454,83	132,78	454,83	587,60
2	Popisný štítek	ks	12	53,11	58,48	637,32	701,73	1 339,05
3	Přístrojový rošt do š.800mm	ks	1	265,55	3 118,80	265,55	3 118,80	3 384,35
4	Propojení pomocných obvodů	ks	1	265,55	5 198,00	265,55	5 198,00	5 463,55
5	Jistič jednofázový EATON PL7-B2/1-10kA	ks	1	132,78	191,07	132,78	191,07	323,84
6	Jistič výkonový EATON NZM3-VED 630-UT	ks	1	531,10	18 308,20	531,10	18 308,20	18 839,30
7	Tunelové svorky NZM3-XKA2 - sada	ks	1	265,55	3 724,24	265,55	3 724,24	3 989,79
8	Jistič výkonový EATON LZMN3-AE630-I	ks	1	531,10	13 235,55	531,10	13 235,55	13 766,65
9	Podpátková spoušť EATON NZM2/3-XUV	ks	1	265,55	1 713,23	265,55	1 713,23	1 978,78
10	Zpozdovací jednotka EATON UVU-NZM	ks	1	531,10	9 434,37	531,10	9 434,37	9 965,47
11	Pomocné kontakty EATON M22-CK11	ks	1	132,78	102,01	132,78	102,01	234,79
12	Pojistkový odpínač EATON VLC10 1P	ks	5	132,78	64,79	663,88	323,97	987,84
13	Pojistkový odpínač EATON VLC10 3P	ks	1	132,78	206,78	132,78	206,78	339,55
14	Pojistková vložka EATON VLC10 3P	ks	6	132,78	17,15	796,65	102,92	899,57
15	Pojistková vložka EATON C10-10A	ks	2	132,78	17,15	265,55	34,31	299,86
16	Pojistková vložka EATON C10-16A	ks	1	132,78	4 476,41	132,78	4 476,41	4 609,19
17	Pojistkový odpínač LTS-400/2/3	ks	3	132,78	146,75	398,33	440,26	838,58
18	Pojistka výkonová NH2 do 400A	ks	5	0,00	9,36	0,00	46,78	46,78
19	Svorka řadová RSA 1,5A	ks	8	0,00	1,36	0,00	10,92	10,92
20	Svorka řadová RSA 4, zkratovací propojka	ks	3	424,88	525,13	1 274,64	1 575,38	2 850,02
21	Připojnice Cu 40/10mm L1, L2, L3 1000A	ks	1	424,88	525,13	424,88	525,13	950,01
22	Připojnice Cu 40/10mm PEN 1000A	ks	8	159,33	48,04	1 274,64	384,34	1 658,98
23	Podpěrné izolátory	ks	3	531,10	1 182,55	1 593,30	3 547,64	5 140,94
24	Proudový transformátor 750/5A cejchovaný -	ks	2	531,10	851,17	1 062,20	1 702,35	2 764,55
25	Proudový transformátor 750/5A	ks	1	4 514,35	0,00	4 514,35	0,00	4 514,35
26	Demontáž stávající náplně RE-1.pole	ks	1	26,56	103,96	26,56	103,96	130,52
27	Výstražná tabulka				0,00	16 251,66	69 663,15	85 914,81
	MEZISOUČET		0,03				2 089,89	88 004,71
	Materiál podružný 3% (z pol. materiál mezisoučet)		0,06					5 280,28
	Dopravné 6% (z položek celkem)							268 814,30
	REKONSTRUKCE ROZVADĚČE RE - 1.POLE CELKEM							93 284,99

se/83

ÚPRAVA ROZVADĚČE RH -1.POLE

Poř.č.	Název položky	Jedn.	Množ.	Jedn. cena montáž	Jedn. cena materiál	Montáž celkem	Materiál celkem	Položka celkem
1	Připojení stávající náplně RH-1.pole	ks	1	3 983,25	0,00	3 983,25	0,00	3 983,25
2	Připojnice Cu 40/10mm L1, L2, L3 1000A	ks	3	424,88	525,13	1 274,64	1 575,38	2 850,02
3	Připojnice Cu 40/10mm PEN 1000A	ks	1	424,88	525,13	424,88	525,13	950,01
4	Podpěrné izolátory	ks	8	159,33	48,04	1 274,64	384,34	1 658,98
5	Demontáž stávající náplně RH-1.pole (připojnice)	ks	1	4 514,35	0,00	4 514,35	0,00	4 514,35
6	Výstražná tabulka	ks	1	0,00	103,96	0,00	103,96	103,96
	MEZISOUČET					11 471,76	2 588,81	14 060,57
	Materiál podružný 3% (z pol. materiál mezisoučet)		0,03				77,66	14 138,24
	Dopravné 6% (z položek celkem)		0,06					848,29
	ÚPRAVA ROZVADĚČE RH - 1.POLE CELKEM							14 986,53

REKONSTRUKCE ROZVADĚČE RH -2.POLE

Poř.č.	Název položky	Jedn.	Množ.	Jedn. cena montáž	Jedn. cena materiál	Montáž celkem	Materiál celkem	Položka celkem
1	Připojení stávající náplně RH-2.pole	ks	1	3 983,25	0,00	3 983,25	0,00	3 983,25
2	Připojnice Cu 40/10mm L1, L2, L3 1000A	ks	3	424,88	525,13	1 274,64	1 575,38	2 850,02
3	Připojnice Cu 40/10mm PEN 1000A	ks	1	424,88	525,13	424,88	525,13	950,01
4	Podpěrné izolátory	ks	8	159,33	48,04	1 274,64	384,34	1 658,98
5	Demontáž stávající náplně RH-2.pole (připojnice)	ks	1	4 514,35	0,00	4 514,35	0,00	4 514,35
6	Výstražná tabulka	ks	1	0,00	103,96	0,00	103,96	103,96
	MEZISOUČET					11 471,76	2 588,81	14 060,57
	Materiál podružný 3% (z pol. materiál mezisoučet)		0,03				77,66	14 138,24
	Dopravné 6% (z položek celkem)		0,06					848,29
	REKONSTRUKCE ROZVADĚČE RH - 2.POLE CELKEM							14 986,53

REKONSTRUKCE ROZVADĚČE RH -3.POLE

Poř.č.	Název položky	Jedn.	Množ.	Jedn. cena montáž	Jedn. cena materiál	Montáž celkem	Materiál celkem	Položka celkem
1	Připojení stávající náplně RH-3.pole	ks	1	3 983,25	0,00	3 983,25	0,00	3 983,25
2	Připojnice Cu 40/10mm L1, L2, L3 1000A	ks	3	424,88	525,13	1 274,64	1 575,38	2 850,02
3	Připojnice Cu 40/10mm PEN 1000A	ks	1	424,88	525,13	424,88	525,13	950,01
4	Podpěrné izolátory	ks	8	159,33	48,04	1 274,64	384,34	1 658,98
5	Demontáž stávající náplně RH-3.pole (připojnice)	ks	1	4 514,35	0,00	4 514,35	0,00	4 514,35
6	Výstražná tabulka	ks	1	0,00	103,96	0,00	103,96	103,96
	MEZISOUČET					11 471,76	2 588,81	14 060,57
	Materiál podružný 3% (z pol. materiál mezisoučet)		0,03				77,66	14 138,24
	Dopravné 6% (z položek celkem)		0,06				0,00	848,29
	REKONSTRUKCE ROZVADĚČE RH - 3.POLE CELKEM							14 986,53

REKONSTRUKCE ROZVADĚČE RH -4.POLE

Poř.č.	Název položky	Jedn.	Množ.	Jedn. cena montáž	Jedn. cena materiál	Montáž celkem	Materiál celkem	Položka celkem
1	Označovací lišta	ks	1	132,78	454,83	132,78	454,83	587,60
2	Popisný štítek	ks	24	53,11	58,48	1 274,64	1 403,46	2 678,10
3	Přístrojový rošt do š 800mm	ks	1	531,10	3 118,80	531,10	3 118,80	3 649,90
4	Jistič jednofázový EATON PL7-B6/1-10kA	ks	1	132,78	138,71	132,78	138,71	271,48
5	Jistič jednofázový EATON PL7-B10/1-10kA	ks	2	132,78	110,54	265,55	221,07	486,62
6	Jistič jednofázový EATON PL7-B16/1-10kA	ks	2	132,78	99,07	265,55	198,15	463,70
7	Jistič třífázový EATON PL7-B10/3-10kA	ks	2	132,78	419,26	265,55	838,52	1 104,07
8	Jistič třífázový EATON PL7-B16/3-10kA	ks	1	132,78	414,68	132,78	414,68	547,46
9	Jistič jednofázový EATON PL7-C2/1-10kA	ks	2	132,78	218,99	265,55	437,98	703,53
10	Jistič jednofázový EATON PL7-C6/1-10kA	ks	1	132,78	153,87	132,78	153,87	286,65
11	Jistič výkonový EATON LZMC1-A50-I	ks	1	132,78	2 508,04	132,78	2 508,04	2 640,81
12	Jistič výkonový EATON LZMC1-A63-I	ks	1	132,78	2 627,08	132,78	2 627,08	2 759,86
13	Jistič výkonový EATON LZMC1-A125-I	ks	1	132,78	3 871,77	132,78	3 871,77	4 004,54
14	Jistič výkonový EATON LZMC2-A160-I	ks	1	132,78	4 579,96	132,78	4 579,96	4 712,73
15	Jistič výkonový EATON LZMC2-A300-I	ks	1	132,78	6 721,49	132,78	6 721,49	6 854,27
16	Jistič výkonový EATON NZMB1-A100	ks	1	132,78	4 165,95	132,78	4 165,95	4 298,73
17	Pojistkový odpínač LTS-250/1/3	ks	1	132,78	3 443,32	132,78	3 443,32	3 576,10
18	Pojistka výkonová NH1 do 250A	ks	3	132,78	133,41	398,33	400,22	798,55
19	Motorový spouštěč EATON Z-MS 6.3/3p	ks	1	132,78	652,56	132,78	652,56	785,33
20	Stykač EATON Z-SCH230/25-40	ks	1	132,78	513,33	132,78	513,33	646,10
21	Relé ELKOep VS116K - 24V DC	ks	1	132,78	259,60	132,78	259,60	392,38
22	Spínaný zdroj ELKOep PS-10-24	ks	1	132,78	682,08	132,78	682,08	814,86
23	Hladinové relé ELKOep HRH-5	ks	1	132,78	616,92	132,78	616,92	749,70
24	Zvonek EATON Z-GLO 230	ks	1	132,78	317,73	132,78	317,73	450,50
25	Svorka řadová RSA 1.5A	ks	20	132,78	9,36	2 655,50	187,13	2 842,63
26	Připojnice Cu 40/10mm L1, L2, L3 1000A	ks	3	424,88	525,13	1 274,64	1 575,38	2 850,02
27	Připojnice Cu 40/10mm PEN 1000A	ks	1	424,88	525,13	424,88	525,13	950,01
28	Podpěrné izolátory	ks	8	159,33	48,04	1 274,64	384,34	1 658,98
29	Kombinovaná přepětová ochrana HAKEL "B+C" SPC25/3+0	ks	1	0,00	5 644,24	0,00	5 644,24	5 644,24
30	Demontáž stávající náplně RH-4.pole	ks	1	4 779,90	0,00	4 779,90	0,00	4 779,90
31	Výstražná tabulka	ks	1	0,00	103,96	0,00	103,96	103,96
	MEZISOUČET					15 933,00	47 160,30	63 093,30
	Materiál podružný 3% (z pol. materiál mezisoučet)		0,03				1 414,81	64 508,11
	Dopravné 6% (z položek celkem)		0,06					3 870,49
	REKONSTRUKCE ROZVADĚČE RH - 4.POLE CELKEM							68 378,59

ZEMNÍ PRÁCE

Poř. číslo	Název položky	Jedn.	Množ.	Jednotkov á cena	Celkem

87/113

1	Vytýčení trasy kabelového vedení ve volném terénu, délka trasy do 500m	km	0,02	2 825,00	56,50
2	Bourání živých povrchů tl.do 10cm	m ²	4	508,50	2 034,00
3	Řezání spáry v asfaltu nebo betonu tl. do 10cm	m	16	214,70	3 435,20
4	Výkop rýhy 35 / 80 cm, zemina tř. 4	m	15	327,70	4 915,50
5	Zřízení kabelového lože z písku, 10 cm nad kabel, bez zakrytí kabelu	m	15	141,25	2 118,75
6	Křížovatka se silovým kabelem	ks	1	54 194,80	54 194,80
7	Zakrytí kabelu výstražnou fólií š. 33 cm	m	15	6,22	93,23
8	Kabelový prostup z roury KOPOFLEX KF 09040	m	30	110,74	3 322,20
9	Záhroz rýhy 35 / 80 cm , zemina tř. 4	m	15	220,35	3 305,25
10	Odvoz zeminy na skládku do 1 km	m ³	1,1	327,70	360,47
11	Příplatek za odvoz zeminy na skládku za další km 1 km	m ³	11	67,80	745,80
12	Hutnění zeminy	m ³	3,15	45,20	142,38
13	Provizorní úprava terénu - zemina tř. 4	m ²	2,5	118,65	296,63
14	Podkladová vrstva z makadamu tl. 20 cm	m ²	4	1 683,70	6 734,80
15	Vozovka z asfaltového betonu 15 cm	m ²	4	2 034,00	8 136,00
16	Označení kabelového vedení nebo spojky kabelovým označníkem	ks	1	107,35	107,35
17	Zaměření kabelové trasy	km	0,02	5 085,00	101,70
	ZEMNÍ PRÁCE CELKEM				90 100,55

88/11

SLEPÝ ROZPOČET

Rozpočet	1 položkový rozpočet	JKSO	
Objekt	Název objektu	SKP	
01	Nová garáž pro roľbu	Měrná jednotka	
Stavba	Název stavby	Počet jednotek	
215	Rekonstrukce zimního stadionu Český Krumlov	Náklady na m.j.	0
Projektant		Typ rozpočtu	
Zpracovatel projektu	0		
Objednatel			
Dodavatel		Zakázkové číslo	
Rozpočtoval		Počet listů	
ROZPOČTOVÉ NÁKLADY			
Základní rozpočtové náklady		Ostatní rozpočtové náklady	
Z	HSV celkem	1 790 685	Ztížené výrobní podmínky
			0
Z	PSV celkem	470 457	Oborová přírážka
			0
R	M práce celkem	0	Přesun stavebních kapacit
			0
N	M dodávky celkem	0	Mimostaveništní doprava
			0
ZRN	celkem	2 261 142	Zařízení staveniště
			0
			Provoz investora
			0
HZS		0	Kompletační činnost (IČD)
			0
ZRN+HZS		2 261 142	Ostatní náklady neuvedené
			0
ZRN+ost.náklady+HZS		2 261 142	Ostatní náklady celkem
			0
Vypracoval		Za zhotovitele	Za objednatele
Jméno :		Jméno :	Jméno :
Datum :		Datum :	Datum :
Podpis :		Podpis:	Podpis:
Základ pro DPH	21,0 %		2 261 142 Kč
DPH	21,0 %		474 840 Kč
Základ pro DPH	0,0 %		0 Kč
DPH	0,0 %		0 Kč
CENA ZA OBJEKT CELKEM			2 735 982 Kč

Poznámka :

Stavba :	215 Rekonstrukce zimního stadionu Český Krumlov	Rozpočet : 1
Objekt :	01 Nová garáž pro rolbu	položkový rozpočet

REKAPITULACE STAVEBNÍCH DÍLŮ

Stavební díl	HSV	PSV	Dodávka	Montáž	HZS
10 ZEMNÍ PRÁCE	143 610	0	0	0	0
21 ÚPRAVA PODLOŽÍ	117 124	0	0	0	0
27 ZÁKLADY	35 871	0	0	0	0
30 SVISLÉ KONSTRUKCE	563 601	0	0	0	0
40 VODOROVNÉ KONSTRUKCE	259 600	0	0	0	0
61 ÚPRAVA POVRCHŮ VNITŘNÍCH	84 278	0	0	0	0
62 ÚPRAVA POVRCHŮ VNĚJŠÍCH	105 296	0	0	0	0
63 PODLAHOVÉ KONSTRUKCE	196 207	0	0	0	0
90 DOKONČUJÍCÍ KCE A PRÁCE	47 221	0	0	0	0
94 LEŠENÍ	68 304	0	0	0	0
99 PŘESUN HMOT	169 574	0	0	0	0
711 IZOLACE PROTI VODĚ	0	32 352	0	0	0
712 POVLAKOVÉ KRYTINY	0	15 673	0	0	0
713 IZOLACE TEPELNÉ	0	41 720	0	0	0
762 TESAŘSKÉ KONSTRUKCE	0	3 545	0	0	0
764 KLEMPÍŘSKÉ PRÁCE	0	35 816	0	0	0
767 KOVOVÉ KONSTRUKCE	0	284 873	0	0	0
783 NÁTĚRY	0	43 233	0	0	0
784 MALBY	0	13 244	0	0	0
CELKEM OBJEKT	1 790 685	470 457	0	0	0

VEDLEJŠÍ ROZPOČTOVÉ NÁKLADY

Název VRN	Kč	%	Základna	Kč
Ztížené výrobní podmínky			2 261 142	0
Oborová přírážka			2 261 142	0
Přesun stavebních kapacit			2 261 142	0
Mimostaveništní doprava			2 261 142	0
Zařízení staveniště			2 261 142	0
Provoz investora			2 261 142	0
Kompletační činnost (IČD)			2 261 142	0
Rezerva rozpočtu			2 261 142	0
CELKEM VRN				0

91/18

[Položky]A1

Stavba : 215 Rekonstrukce zimního stadionu Český Krumlov		Rozpočet : 1						
Objekt : 01 Nová garáž pro rolbu		položkový rozpočet						
Oddíl	Por	Císlo	Název	Množství	Mj	Cena	CenaCelk	Dph

10 ZEMNÍ PRÁCE								
1	S13120-1101		JAMY NEZAPAZENE HOR.3 DO 100M3	209,8	M3	289,28 Kč	60 690,94 Kč	21
2	S13220-1101		RYHY DO 60CM HOR.3 DO 100M3	5,44	M3	293,80 Kč	1 598,27 Kč	21
3	S16230-1101		PRESUN VYKOPKU HOR-1/4 DO 500M	109,876	M3	50,85 Kč	5 587,19 Kč	21
4	A16240-A09		POPLATEK ZA ULOŽENÍ ZEMINY NA SKLÁDKU	160,302	M3	162,72 Kč	26 084,34 Kč	21
5	S16270-1105		PREMISTENÍ VYKOPKU Z HOR. 1/4 DO 10 KM	160,302	M3	127,13 Kč	20 378,39 Kč	21
6	S16270-1109		PREMISTENÍ VYKOPKU Z HOR. 1/4 ZKD 1 KM	160,302	M3	7,35 Kč	1 177,42 Kč	21
7	S16710-1101		NAKL. VYKOPKU NA AUTA DO 100M3 HOR.1/4	270,178	M3	33,90 Kč	9 159,03 Kč	21
8	S17120-1201		ULOZENÍ SYPANINY NA SKLÁDKY	54,938	M3	13,56 Kč	744,96 Kč	21
9	S17410-1102		ZASYP SE ZHUTNENIM V UZAVR. PROSTORACH	54,938	M3	331,09 Kč	18 189,42 Kč	21
							143 609,98 Kč	

21 ÚPRAVA PODLOŽÍ								
1	A21999		MIKROPILOTY 90/10 DL 5M	7	KS	16 732,07 Kč	117 124,48 Kč	21
							117 124,48 Kč	

27 ZÁKLADY								
1	S27431-3911		ZAKLADOVE PASY BP C25/30 XC4	12,116	M3	2 960,60 Kč	35 870,63 Kč	21
							35 870,63 Kč	

30 SVISLÉ KONSTRUKCE								
1	A31127-D04		ZDIVO Z ŠALOVACÍCH TVÁRNIC TŠ30 TL.30CM	13,653	M3	4 294,00 Kč	58 625,98 Kč	21
2	A31127-D04		ZDIVO Z TVÁRNIC SIP P5 TL.30CM	72,367	M3	4 127,89 Kč	298 723,02 Kč	21
3	A31127-D14		PŘEKLADY Z TVÁRNIC SIP P5 TL.30CM	7,6	M	1 774,10 Kč	13 483,16 Kč	21
4	S31132-1311		NADZAKL.ZDI.NOSNE ZB C25/30 XC4	24,369	M3	3 514,30 Kč	85 639,98 Kč	21
5	S31135-1101		BED NADZAKL.ZDI.JEDNOSTR	57,29	M2	372,90 Kč	21 363,44 Kč	21
6	S31135-1102		ODB NADZAKL.ZDI.JEDNOSTR Z DESEK	57,29	M2	155,94 Kč	8 933,80 Kč	21
7	S31136-1721		VYZTUZ.ZDI.NADZAKL.VSECH DRUHU OC 10425 (V)	2,437	T	31 527,00 Kč	76 831,30 Kč	21
							563 600,68 Kč	

40 VODOROVNÉ KONSTRUKCE								
1	A41116-D01		STROP 2XST-P18 +SV-S/21 TL.25CM	61,955	M2	1 412,50 Kč	87 511,44 Kč	21
2	A41116-D02		STROP ST-P18 +SV-P/16 TL.20CM	51,975	M2	1 310,80 Kč	68 128,83 Kč	21
3	S41332-1313		NOSNIKY A PRUVLAKY ZB TC16/20	0,548	M3	2 813,70 Kč	1 541,91 Kč	21
4	S41335-1107		BEDNENÍ TRAMU A PRUVLAKU Z DESEK	2,19	M2	545,23 Kč	1 194,04 Kč	21
5	S41335-1108		ODBED TRAMU A PRUVL.Z DESEK	2,19	M2	201,14 Kč	440,50 Kč	21
6	S41335-1213		PODPER.KONSTR.BED DO 10KPA	2,19	M2	450,53 Kč	986,66 Kč	21
7	S41335-1214		ODSTR.PODP.KONSTR.PRO ZATIZ. DO 10KPA	2,19	M2	98,99 Kč	216,78 Kč	21

90/11/13

[Položky]A1

8	S41336-1821	VYZTUZ.PRUVLAKU A TRAMU OC 10515 -R	0,146 T	34 036,73 Kč	4 969,36 Kč	21
9	S41732-1313	ZTUZ.PASY A VENCE ZB C16/20	2,633 M3	2 921,05 Kč	7 691,12 Kč	21
10	A41732-D01	OBKLAD VĚNCOVKOU SIP-V/4 VÝŠ. 20CM	123,15 M	429,40 Kč	52 880,61 Kč	21
11	A41732-D02	OBKLAD VĚNCOVKOU SIP-V/4 1/2 VÝŠ. 10CM	26,2 M	294,48 Kč	7 715,32 Kč	21
12	A41732-D03	OBKLAD VĚNCOVKOU SIP-V/4 1/3 VÝŠ.6CM	39,05 M	294,48 Kč	11 499,37 Kč	21
13	S41736-1821	VYZTUZ.ZTUZ.PASU OC 10515 -R	0,442 T	33 538,40 Kč	14 823,97 Kč	21
					259 599,92 Kč	

61 ÚPRAVA POVRCHŮ VNITŘNÍCH

1	S61242-1637	VNITR.OMITKY MVC STEN STUKOVE	241,223 M2	237,30 Kč	57 242,22 Kč	21
2	S61142-1133	VNITR.OMIT.MVC STROPU ROVNYCH STUKOVA	113,93 M2	237,30 Kč	27 035,59 Kč	21
					84 277,81 Kč	

62 ÚPRAVA POVRCHŮ VNĚJŠÍCH

1	A62242-C02	ZATEPLOVACÍ FASÁDA - NATAŽENÍ SÍTĚ	258,84 M2	169,50 Kč	43 873,38 Kč	21
2	S62242-1131	VNEJSI OMITKY STEN MVC HLADKE	258,84 M2	237,30 Kč	61 422,73 Kč	21
					105 296,11 Kč	

63 PODLAHOVÉ KONSTRUKCE

1	S63131-2611	BETON.MAZ.TL.5-8CM C16/20	2,03 M3	3 898,50 Kč	7 913,96 Kč	21
2	S63131-5611	BETON.MAZ.TL.12-24CM C16/20	34,177 M3	3 107,50 Kč	106 205,03 Kč	21
3	S63131-9161	PRIR.ZA PREHL.BETON.MAZ.OC.HLAD.TL.5-8 POPR.	2,03 M3	931,12 Kč	1 890,17 Kč	21
4	S63131-9165	PRIR.ZA PREHL.BETON.MAZ.OC.HLAD.TL.12-24 POP	9,774 M3	236,17 Kč	2 308,33 Kč	21
5	S63131-9175	PRIR.ZA STRZ.LATI PRED VLOZ. VYZT. TL.12-24	34,177 M3	361,60 Kč	12 358,40 Kč	21
6	S63134-3721	KERAMZITOBETON DO SPÁDŮ	6,308 M3	4 294,00 Kč	27 086,55 Kč	21
7	S63136-2021	VYZTUZ.MAZANIN ZE SITI KARI	1,042 T	30 510,00 Kč	31 791,42 Kč	21
8	S63157-1003	NASYP ZE STERKOPISK.0-32.PRO ZPEV.PODKLADU	6,178 M3	1 076,89 Kč	6 653,03 Kč	21
					196 206,88 Kč	

90 DOKONČUJÍCÍ KČE A PRÁCE

1	S95290-1221	VYCISTENI PRUMYSLOVYCH BUDOV A OBJEKTU	113,93 M2	62,15 Kč	7 080,75 Kč	21
2	A99	ZEDNICKÉ VÝPOMOCE PRO ŘEMESLA	1 KMPL	40 139,86 Kč	40 139,86 Kč	21
					47 220,61 Kč	

94 LEŠENÍ

1	S94194-1051	LESENI LEHKE PRAC. V.10M (SIR 1.55M)-MONTAZ	411,2 M2	50,85 Kč	20 909,52 Kč	21
2	S94194-1391	LESENI LEHKE - PRIPLATEK ZA MESIC POUZITI	1233,6 M2	33,90 Kč	41 819,04 Kč	21
3	S94194-1851	LESENI LEHKE PRAC. V.10M (SIR 1.55M)-DEMONT	411,2 M2	13,56 Kč	5 575,87 Kč	21
					68 304,43 Kč	

99 PŘESUN HMOT

1	S99801-1002	PRESUN HMOT PRO BUDOVOVY ZDENE VYSKY DO 12M	528,399 T	320,92 Kč	169 573,81 Kč	21
					169 573,81 Kč	

711 IZOLACE PROTI VODĚ

1	S71111-1001	IZOL.P.VODE STUD. V NATER PENETRACNI	62,41 M2	7,91 Kč	493,66 Kč	21
---	-------------	--------------------------------------	----------	---------	-----------	----

95/102

[Položky]A1

2	S71111-2001	IZOL.P.VODE STUD. S NATER PENETRACNI	81,45 M2	7,91 Kč	644,27 Kč	21
3	S71114-1559	IZOL.P.VODE PASY PRITAV.PASU VODOR.	62,41 M2	67,80 Kč	4 231,40 Kč	21
4	S71114-2559	IZOL.P.VODE PASY PRITAV.PASU SVISLE	81,45 M2	90,40 Kč	7 363,08 Kč	21
5	ASF.LAKY-A1	ASFALTOVÝ LAK PENETRAL ALP	32,845 KG	39,55 Kč	1 299,02 Kč	21
6	ASF.PÁSY-D01	ASFALTOVÝ PÁS POLYELAST	165,439 M2	110,74 Kč	18 320,71 Kč	21
					32 352,15 Kč	

712 POVLAKOVÉ KRYTINY

1	S71234-1559	POVLAK.KRYT.STR-10 PASY PRITAVENIM	65,347 M2	90,40 Kč	5 907,37 Kč	21
2	ASF.PÁSY-D03	ASFALTOVÝ PÁS MODIFIK. ELASTEK 40 COMBI	75,149 M2	129,95 Kč	9 765,61 Kč	21
					15 672,98 Kč	

713 IZOLACE TEPELNÉ

1	S71311-1111	TEPELNA IZOLACE STROPU VRCEM	65,347 M2	33,90 Kč	2 215,26 Kč	21
2	S71312-1111	TEPELNA IZOLACE PODLAH NA SUCHO IVRSTVA	48,87 M2	33,90 Kč	1 656,69 Kč	21
3	S71314-1111	TEPELNA IZOLACE PRULEP.ASFALTEM ZPLNA	65,35 M2	67,80 Kč	4 430,73 Kč	21
4	POLYSTYREN-C00	POLYSTYREN EPS 100 Z SAMOZHÁŠIVÝ,	11,993 M3	1 299,50 Kč	15 584,90 Kč	21
5	POLYSTYREN-G00	DÍLCE POLYDEK G200 S40 TL.100MM	68,614 M2	259,90 Kč	17 832,78 Kč	21
					41 720,37 Kč	

762 TESAŘSKÉ KONSTRUKCE

1	S76252-1108	POLOZ.PODLAH Z HRUB.FOSEN NA SRAZ	5,4 M2	135,60 Kč	732,24 Kč	21
2	ŘEZIVO-A11	ŘEZIVO - FOŠNÝ SMRKOVÉ	0,389 M3	7 232,00 Kč	2 813,25 Kč	21
					3 545,49 Kč	

764 KLEMPÍŘSKÉ PRÁCE

1	A76423-D01	LEMOVÁNÍ OKAPŮ PLECH LINDAB RS 150	15,85 M	237,30 Kč	3 761,21 Kč	21
2	A76425-D01	ŽLAB PODOKAPNÍ LINDAB 150 RS 330	15,85 M	598,90 Kč	9 492,57 Kč	21
3	A76425-D02	KOTLÍK KÓNICKÝ LINDAB 330/100	2 KS	368,38 Kč	736,76 Kč	21
4	A76453-D01	OPLECHOVÁNÍ ATIKY PLECH LINDAB RŠ 500	26,2 M	367,25 Kč	9 621,95 Kč	21
5	A76455-D01	SVOD LINDAB D 100	20 M	610,20 Kč	12 204,00 Kč	21
					35 816,48 Kč	

767 KOVOVÉ KONSTRUKCE

1	S76716-1210	MTZ ZABRADLÍ ROV.TRUB NA OCEL.KCI DO 20KG	12,5 M	395,50 Kč	4 943,75 Kč	21
2	A76765-A01	DVEŘE PLECHOVÉ IKŘ VČ. RÁMU	2 KS	15 933,00 Kč	31 866,00 Kč	21
3	A76765-A02	VRATA OTEVÍRACÍ 2KŘ150/200 VČ. RÁMU	1 KS	22 656,50 Kč	22 656,50 Kč	21
4	A76766-D02	GARÁŽOVÁ VRATA 260/280 VČ. OVLÁDÁNÍ	1 KS	73 450,00 Kč	73 450,00 Kč	21
5	S76799-5104	MTZ ATYPICKÝCH KCI DO 50KG/KS	1076 KG	16,95 Kč	18 238,20 Kč	21
6	55300000	VÝROBA ZÁMEČNICKÝCH KONSTRUKCÍ	1076 KG	79,10 Kč	85 111,60 Kč	21
7	55300001	POZINKOVÁNÍ ZÁMEČNICKÝCH VÝROBKŮ	1326 KG	16,95 Kč	22 475,70 Kč	21
8	55300010	ZÁBRADLÍ OCELOVÉ TRUBKOVÉ	12,5 M	2 090,50 Kč	26 131,25 Kč	21
					284 873,00 Kč	

783 NÁTĚRY

94/183

[Položky]A1

1	S78322-2100	NATER KOV.SDK.SYNTET.2NAS	17,5 M2	158,20 Kč	2 768,50 Kč	21
2	S78372-6300	NATER TESAR.KCI.SYNTET.LAZUR.3xLAK	13,5 M2	180,80 Kč	2 440,80 Kč	21
3	A78381-A01	NÁTĚR FASÁDY SILIKONOVÝ	258,84 M2	146,90 Kč	38 023,60 Kč	21
					43 232,90 Kč	
<hr/>						
1	S78442-3271	MALBA 2x VAPNO,PACOK,1BAR MISTN.DO 3.8M	355,153 M2	37,29 Kč	13 243,66 Kč	21
					13 243,66 Kč	

95/AR3

ROZPOČET

Rozpočet	1 položkový rozpočet	JKSO	
Objekt	Název objektu	SKP	
01	Nová garáž pro rolbu - DODATEK	Měrná jednotka	
Stavba	Název stavby	Počet jednotek	
215	Rekonstrukce zimního stadionu Český Krumlov	Náklady na m.j.	0
Projektant		Typ rozpočtu	
Zpracovatel projektu	0		
Objednatel			
Dodavatel		Zakázkové číslo	
Rozpočtoval		Počet listů	
ROZPOČTOVÉ NÁKLADY			
Základní rozpočtové náklady		Ostatní rozpočtové náklady	
Z	HSV celkem	0 Ztížené výrobní podmínky	0
R	PSV celkem	51 878 Oborová přírážka	0
N	M práce celkem	0 Přesun stavebních kapacit	0
	M dodávky celkem	0 Mimostaveništní doprava	0
	ZRN celkem	51 878 Zařízení staveniště	0
		Provoz investora	0
	HZS	0 Kompletační činnost (IČD)	0
	ZRN+HZS	51 878 Ostatní náklady neuvedené	0
	ZRN+ost.náklady+HZS	51 878 Ostatní náklady celkem	0
Vypracoval		Za zhotovitele	Za objednatele
Jméno :		Jméno :	Jméno :
Datum :		Datum :	Datum :
Podpis :		Podpis:	Podpis:
Základ pro DPH	21,0 %		51 878 Kč
DPH	21,0 %		10 894 Kč
Základ pro DPH	0,0 %		0 Kč
DPH	0,0 %		0 Kč
CENA ZA OBJEKT CELKEM			62 772 Kč

Poznámka :

Stavba :	215 Rekonstrukce zimního stadionu Český Krumlov	Rozpočet : 1
Objekt :	01 Nová garáž pro rolbu - DODATEK	položkový rozpočet

REKAPITULACE STAVEBNÍCH DÍLŮ

Stavební díl	HSV	PSV	Dodávka	Montáž	HZS
771 KERAMICKÉ DLAŽBY	0	7 059	0	0	0
783 NÁTĚRY	0	44 819	0	0	0
CELKEM OBJEKT	0	51 878	0	0	0

VEDLEJŠÍ ROZPOČTOVÉ NÁKLADY

Název VRN	Kč	%	Základna	Kč
Ztížené výrobní podmínky			51 878	0
Oborová přírážka			51 878	0
Přesun stavebních kapacit			51 878	0
Mimostaveništní doprava			51 878	0
Zařízení staveniště			51 878	0
Provoz investora			51 878	0
Kompletační činnost (IČD)			51 878	0
Rezerva rozpočtu			51 878	0
CELKEM VRN				0

97/18

[Položky]A1

Stavba :	215 Rekonstrukce zimního stadionu Český Krumlov	Rozpočet :	1					
Objekt :	01 Nová garáž pro rolbu - DODATEK	položkový rozpočet						
Oddíl	Por	Císlo	Nazev	Mnozství	Mj	CenaJ	CenaCelk	Dph

771 KERAMICKÉ DLAŽBY

1	S77147-1014	SOKL KER.ROVNY 200X100 V.10CM	11,9	M	110,63 Kč	1 316,46 Kč	21
2	S77157-5107	DLAZBA KERAM.HLAD. 200X200 DO TMELU	8,25	M2	353,69 Kč	2 917,94 Kč	21
3	59763000	DLAZBA KERAMICKA	10	M2	282,50 Kč	2 825,00 Kč	21
						7 059,40 Kč	

783 NÁTĚRY

1	A78380-A01	NÁTĚR BETONU PROTIDĚRŮ HERBOL	121,22	M2	203,40 Kč	24 656,15 Kč	21
2	A78381-B02	NÁTĚR OMÍTEK PROTIDĚRŮ SOKRATES	111,52	M2	180,80 Kč	20 162,82 Kč	21
						44 818,96 Kč	

98/18

Krycí list rozpočtu

Název stavby:	SO-01 Nová garáž pro roľbu	Objednatel:	IČ/DIČ:
Druh stavby:	Zdravotní instalace	Projektant:	IČ/DIČ:
Lokalita:	Český Krumlov	Zhotovitel:	IČ/DIČ:
Začátek výstavby:	12.9.2012	Konec výstavby:	Položek: 50
JKSO:		Zpracoval:	Datum: 12.9.2012

Rozpočtové náklady v Kč

A	Základní rozpočtové náklady	B	Doplňkové náklady	C	Náklady na umístění stavby (NUS)	
HSV	Dodávky	42 292,62	Práce přesčas	0,00	Zařízení staveniště	0,00
	Montáž	90 022,47	Bez pevné podl.	0,00	Mimostav. doprava	0,00
PSV	Dodávky	90 994,95	Kulturní památka	0,00	Uzemní vlivy	0,00
	Montáž	37 590,01			Provozní vlivy	0,00
"M"	Dodávky	0,00			Ostatní	0,00
	Montáž	0,00			NUS z rozpočtu	0,00
Ostatní materiál		0,00				
Přesun hmot a sutí		20 843,03				
ZRN celkem		281 743,08	DN celkem	0,00	NUS celkem	0,00

Základ 0%	0,00
Základ 15%	0,00
Základ 21%	281 743,08
DPH 15%	0,00
DPH 21%	59 166,05
Celkem bez DPH	281 743,08
Celkem včetně DPH	340 909,13

Projektant	Objednatel	Zhotovitel
Datum, razítko a podpis	Datum, razítko a podpis	Datum, razítko a podpis

99/1/63

Stavební rozpočet - rekapitulace

Název stavby: SO-01 Nová garáž pro rolnu		Objednatel:				
Druh stavby: Zdravotní instalace		Projektant:				
Lokalita: Český Krumlov		Zhotovitel:				
Zpracoval:		Zpracováno dne: 12.9.2012				
Objekt	Kód	Zkrácený popis	Náklady (Kč) - dodávka	Náklady (Kč) - Montáž	Náklady (Kč) - celkem	Celková hmotnost (t)
	13	Hlubené vykopávky	0,00	24 408,00	24 408,00	0,00
	15	Roubení	2 290,71	21 934,23	24 224,94	0,18
	16	Přemístění výkopku	0,00	10 119,15	10 119,15	0,00
	17	Konstrukce ze zemin	0,00	6 847,80	6 847,80	0,00
	57	Kryty šterkových a živičných pozemních komunikací	27 517,64	4 483,96	32 001,60	22,73
	721	Vnitřní kanalizace	15 402,74	9 755,58	25 158,32	0,06
	722	Vnitřní vodovod	41 458,77	25 135,52	66 594,29	0,75
	724	Strojní vybavení	34 133,44	2 698,91	36 832,35	0,12
	89	Ostatní konstrukce a práce na trubním vedení	10 327,51	5 741,09	16 068,60	45,45
	90	Hodinové zučtovací sazby (HZS)	0,00	12 995,00	12 995,00	0,00
	H27	Doplňující konstrukce a práce na pozemních komun	2 156,76	3 493,24	5 650,00	0,00
	H721	Vedení trubní dálková a přípojna	0,00	20 626,71	20 626,71	0,00
	H722	Vnitřní kanalizace	0,00	13,71	13,71	0,00
	H724	Vnitřní vodovod	0,00	156,81	156,81	0,00
		Strojní vybavení	0,00	45,80	45,80	0,00
Celkem:					281 743,08	

100/
K13

Stavební rozpočet

Název stavby:	SO-01 Nová garáž pro rolbu	Doba výstavby:	Objednatel:
Druh stavby:	Zdravotní instalace	Začátek výstavby: 12.9.2012	Projektant:
Lokalita:	Český Krumlov	Konec výstavby:	Zhotovitel:
JKSO:	Zpracováno dne: 12.9.2012	Zpracoval:	

Č	Obj	Kód	Zkrácený popis	M.j.	Množství	Jednot. cena (Kč)	Náklady (Kč)			Hmotnost (t)	
							Dodávka	Montáž	Celkem	Jednot.	Celkem
		13	Hloubené vykopávky				0,00	24 408,00	24 408,00		0,00
1		132301201R00	Hloubení rýh šířky do 200 cm v hor.4 do 1 m3		90,00	271,20	0,00	24 408,00	24 408,00	0,00	0,00
		15	Roubení				2 290,71	21 934,23	24 224,94		0,18
2		151101101R00	Pažení a rozeřízení stěn rýh - příložné - hl m2		180,00	114,13	2 290,71	18 252,69	20 543,40	0,00	0,18
3		151011111R00	Odstranění pažení stěn rýh - příložné - hl. m2		180,00	20,45	0,00	3 681,54	3 681,54	0,00	0,00
		16	Přemístění výkopku				0,00	10 119,15	10 119,15		0,00
4		161101101R00	Svislé přemístění výkopku z hor.1-4 do 2, m3		78,00	33,90	0,00	2 644,20	2 644,20	0,00	0,00
5		162601102R14	Vodorovné přemístění výkopku z hor.1-4 m3		30,00	127,13	0,00	3 813,75	3 813,75	0,00	0,00
6		167101101R00	Nakládání výkopku z hor.1-4 v množství c m3		108,00	33,90	0,00	3 661,20	3 661,20	0,00	0,00
		17	Konstrukce ze zemín				0,00	6 847,80	6 847,80		0,00
7		171204111R00	Uložení sypaniny bez zhut na skl m3		30,00	13,56	0,00	406,80	406,80	0,00	0,00
8		174101101R00	Zásyp jam, rýh, šachet se zhutněním m3		60,00	107,35	0,00	6 441,00	6 441,00	0,00	0,00
		57	Kryty stěrkových a žlivých pozemních komunikací a zpevněných plo				27 517,84	4 483,96	32 001,60		22,73
9		572952112R00	Vyspravení krytu po překupu asf.betonem m2		60,00	340,13	17 773,73	2 634,07	20 407,80	0,15	9,23
10		574391111R00	Makadam penetr.hrubý, kamen.hrubé z a m2		60,00	193,23	9 743,91	1 849,89	11 593,80	0,23	13,50
		721	Vnitřní kanalizace				15 402,74	9 755,58	25 158,32		0,06
11		721176102R00	Potrubí HT přípojovací DN 40 x 1,8 mm m		2,00	197,75	99,02	296,48	395,50	0,00	0,00
12		721176103R00	Potrubí HT přípojovací DN 50 x 1,8 mm m		4,00	232,78	243,29	687,83	931,12	0,00	0,00
13		721176104R00	Potrubí HT přípojovací DN 70 x 1,9 mm m		23,00	267,81	1 603,03	4 556,60	6 159,63	0,00	0,02
14		721176105R00	Potrubí HT přípojovací DN 100 x 2,7 mm m		1,00	326,57	71,63	254,94	326,57	0,00	0,00
15		721176222R00	Potrubí KG svodné (ležaté) v zemi DN 10 m		3,00	298,32	267,22	627,74	894,96	0,00	0,01
16		721176223R00	Potrubí KG svodné (ležaté) v zemi DN 12 m		9,00	355,95	1 207,76	1 995,79	3 203,55	0,00	0,02
17		721194105R00	Vyvedení odpadních výpustek D 50 x 1,8 kus		2,00	62,15	0,00	124,30	124,30	0,00	0,00
18		721194109R00	Vyvedení odpadních výpustek D 110 x 2, kus		3,00	88,14	0,00	264,42	264,42	0,00	0,00
19		721211502R00	Vpusť podlahová Geberit Varino d 110 m kus		1,00	3 375,31	3 234,69	140,62	3 375,31	0,01	0,01
20		721263002R72	Uzávěr zpětný automatický HL s ručním z kus		1,00	7 376,64	7 298,84	77,80	7 376,64	0,00	0,00
21		721273145RM2	Hlavice ventilační z PVC DN 100/930 kus		1,00	1 401,20	1 372,29	28,91	1 401,20	0,00	0,00
22		721290111R00	Zkouška těsnosti kanalizace vodou DN 11 kus		12,00	13,56	4,97	157,75	162,72	0,00	0,00
23		721290123R00	Zkouška těsnosti kanalizace kouřem DN 11 kus		30,00	18,08	0,00	542,40	542,40	0,00	0,00
		722	Vnitřní vodovod				41 458,77	25 135,52	66 594,29		0,75
24		722171214R00	Potrubí z rPE, D 40/5,5 mm m		77,00	149,16	5 325,32	6 160,00	11 485,32	0,00	0,06
25		722171216R00	Potrubí z rPE, D 63/6,7 mm m		66,00	213,57	8 779,33	5 316,29	14 095,62	0,00	0,24
26		722174313R00	Potrubí z PP-R 80 PN 20, DN 32 m		36,00	196,62	2 712,13	4 366,19	7 078,32	0,01	0,20
27		722174314R00	Potrubí z PP-R 80 PN 20, DN 40 m		12,00	236,17	1 425,93	1 408,11	2 834,04	0,01	0,07
28		722181225RU1	Izolace nálevková MIRELON POLAR tl. s1 m		36,00	72,32	1 985,89	617,63	2 603,52	0,00	0,00
29		722181225RU4	Izolace nálevková MIRELON POLAR tl. s1 m		12,00	89,27	848,97	222,27	1 071,24	0,00	0,00
30		722190403R00	Vyvedení a upevnění výpustek DN 25 kus		4,00	76,84	0,00	307,36	307,36	0,00	0,00
31		722212113R00	Šoupátka PN 1,0,S-20-118-610,+ zemní : sout		1,00	4 091,73	3 439,24	652,49	4 091,73	0,04	0,04
32		722215114R00	Kohout kulový uzav.IVAR BRA.02.000 D1 kus		4,00	1 977,50	6 961,45	948,55	7 910,00	0,01	0,04
33		722215116R00	Kohout kulový uzav.IVAR BRA.02.000 D1 kus		2,00	2 570,75	4 546,80	594,70	5 141,50	0,02	0,03
34		722235112R00	Kohout kulový, vnitř.-vnitř.z. IVAR PERFE kus		1,00	164,98	111,86	53,12	164,98	0,00	0,00
35		722235113R00	Kohout kulový, vnitř.-vnitř.z. IVAR PERFE kus		2,00	279,11	426,89	131,33	558,22	0,00	0,00
36		722235654R00	Ventil zpětný EURA-SPRINT, IVAR.CIM c kus		1,00	978,58	884,98	93,60	978,58	0,00	0,00
37		722235656R00	Ventil zpětný EURA-SPRINT, IVAR.CIM c kus		1,00	1 914,22	1 764,24	149,98	1 914,22	0,00	0,00
38		722263151R00	Vodoměry do 30°C, šroub. DN 40, R/3 kus		1,00	1 611,38	1 554,82	56,56	1 611,38	0,02	0,02
39		722290226R00	Zkouška tlaku potrubí vodovodního DN 51 m		191,00	11,30	536,11	1 622,19	2 158,30	0,00	0,03
40		722290234R00	Proplach a dezinfekce vodovod.potrubí D m		191,00	13,56	154,81	2 435,15	2 589,96	0,00	0,00
		724	Strojní vybavení				34 133,44	2 698,91	36 832,35		0,12
41		724131111R00	Akumulační nádrž 1,5 m3		1,00	10 111,24	9 641,76	469,48	10 111,24	0,04	0,04
42		724131112R00	Domácí vodáma WLO HMC 605		1,00	20 821,38	19 502,88	1 318,50	20 821,38	0,04	0,04
43		724131113R00	Plovákové spinací zařízení		1,00	5 899,73	4 988,80	910,93	5 899,73	0,04	0,04
		89	Ostatní konstrukce a práce na trubním vedení				10 327,51	5 741,09	16 068,60		45,45
44		899623111R00	Pískové lože pro potrub m3		18,00	892,70	10 327,51	5 741,09	16 068,60	2,53	45,45
		90	Hodinové zúčtovací sazby (HZZ)				0,00	12 995,00	12 995,00		0,00
45		900 R01	Práce bourací a pomocné h		50,00	259,90	0,00	12 995,00	12 995,00	0,00	0,00
		91	Doplňující konstrukce a práce na pozemních komunikacích a zpevněni				2 156,76	3 493,24	5 650,00		0,00
46		919726111R00	Řezání spár m		25,00	226,00	2 156,76	3 493,24	5 650,00	0,00	0,00
		H27	Vedení trubní dálková a přípojná				0,00	20 626,71	20 626,71		0,00
47		998276101R00	Přesun hmot, trubní vedení plastová, ote t		68,37	301,71	0,00	20 626,71	20 626,71	0,00	0,00
		H721	Vnitřní kanalizace				0,00	13,71	13,71		0,00
48		998721101R00	Přesun hmot pro vnitřní kanalizaci, výšky t		0,06	232,78	0,00	13,71	13,71	0,00	0,00
		H722	Vnitřní vodovod				0,00	156,81	156,81		0,00
49		998722101R00	Přesun hmot pro vnitřní vodovod, výšky d t		0,75	209,05	0,00	156,81	156,81	0,00	0,00
		H724	Strojní vybavení				0,00	45,80	45,80		0,00
50		998724101R00	Přesun hmot pro strojní vybavení, výšky c t		0,12	395,50	0,00	45,80	45,80	0,00	0,00
Celkem:									281 743,08		

101/203

KRYCÍ LIST ROZPOČTU

Objekt :	Název objektu : SO01 - Nová garáž pro rolbu - Ústřední vytápění	JKSO :
Stavba :	Název stavby : AB2012 - M005 Rekonstrukce ZS Č. Krumlov	SKP :
Projektant :	Počet měrných jednotek :	0
Objednatel :	Náklady na MJ :	0
Počet listů :	Zakázkové číslo :	
Zpracovatel projektu :	Zhotovitel :	

ROZPOČTOVÉ NÁKLADY

Rozpočtové náklady II. a III. hlavy		Vedlejší rozpočtové náklady	
Z	Dodávka celkem	0	RR10%
	Montáž celkem	57 992	
	HSV celkem	0	
N	PSV celkem	89 811	
	ZRN celkem	147 802	
	HZS	0	
	RN II.a III.hlavy	147 802	Ostatní VRN
	ZRN+VRN+HZS	147 802	VRN celkem
			0
			0
Vypracoval		Za zhotovitele	Za objednatele
Datum :		Jméno :	Jméno :
		Datum :	Datum :
		Podpis:	Podpis :
Základ pro DPH		0 % činí :	0 Kč
Základ pro DPH		15 % činí :	0 Kč
DPH		15 % činí :	0 Kč
Základ pro DPH		21 % činí :	147 802 Kč
DPH		21 % činí :	31 039 Kč
CENA ZA OBJEKT CELKEM			178 841 Kč

Poznámka :

Rozvod ústředního vytápění v nové garáži pro rolbu na ZS v Č. Krumlově.

102/18

Stavba :	AB2012 - M005 Rekonstrukce ZS Č. Krumlov
Objekt :	SO01 - Nová garáž pro rolbu - Ústřední vytápění

REKAPITULACE STAVEBNÍCH DÍLŮ

Stavební díl	HSV	PSV	Dodávka	Montáž	HZS
701 Hodinová sazba	0	5 650	0	0	0
713 Izolace tepelné	0	2 405	0	0	0
732 Strojovny	0	26 933	0	0	0
733 Rozvod potrubí	0	21 249	0	0	0
734 Armatury	0	19 591	0	0	0
735 Otopná tělesa	0	12 627	0	0	0
767 Konstrukce zámečnické	0	1 356	0	0	0
M21 Elektromontáže	0	0	0	57 992	0
CELKEM OBJEKT	0	89 811	0	57 992	0

VEDLEJŠÍ ROZPOČTOVÉ NÁKLADY

Název VRN	Kč	%	Základna	Kč
RR10%	0	0,0	147 802	0
CELKEM VRN				0

Položkový rozpočet

Stavba :	AB2012 - M005 Rekonstrukce ZS Č. Krumlov
Objekt :	SO01 - Nová garáž pro rolbu - Ústřední vytápění

P.č.	Číslo položky	Název položky	MJ	množství	cena / MJ	celkem (Kč)
Díl: 701		Hodinová sazba				
1	701-M001	Topná zkouška	hod	24,00	169,50	4 068,00
2	701-M002	Nastavení systému	hod	2,00	226,00	452,00
3	701-M003	Výpomocné práce	hod	10,00	113,00	1 130,00
	Celkem za	701 Hodinová sazba				
Díl: 713		Izolace tepelné				
4	713 41-1111.R00	Izolace tepelná potrubí lepicí páska, spony	m	64,00	2,26	144,64
5	713-001	Mirelon 15/25	m	22,00	29,38	646,36
6	713-002	Mirelon 18/25	m	28,00	36,16	1 012,48
7	713-003	Mirelon 22/25	m	14,00	42,94	601,16
	Celkem za	713 Izolace tepelné				
Díl: 732		Strojovny				
8	998 73-2101.R00	Přesun hmot pro strojovny, výšky do 6 m	t	0,42	601,16	250,50
9	732-M001	MTZ deskového výměníku	soub	1,00	734,50	734,50
10	732-001	Deskový výměník voda-voda SWEP IC5/10 (4x3/4")	soub	1,00	4 101,90	4 101,90
11	732 33-1512.R00	Nádoby expanzní tlak.s memb.Expansomat I, 12 l	soubor	1,00	1 340,18	1 340,18
12	732 42-9111.R00	Montáž čerpadel oběhových spirálních, DN 25	soubor	2,00	5 086,13	10 172,26
13	732-002	Oběhové čerpadlo - primár Grundfos UPS 25-40 B 180	soub	1,00	2 662,28	2 662,28
14	732-003	Oběhové čerpadlo - sekundár Grundfos ALPHA2 25-40 180	soub	1,00	7 661,40	7 661,40
15	998 73-2101.R00	Přesun hmot pro strojovny, výšky do 6 m	t	0,02	601,16	9,92
	Celkem za	732 Strojovny				
Díl: 733		Rozvod potrubí				
16	733 16-1104.R00	Potrubí měděné Supersan 15 x 1 mm, polotvrdé	m	20,00	265,55	5 311,00
17	733 16-1106.R00	Potrubí měděné Supersan 18 x 1 mm, polotvrdé	m	26,00	357,08	9 284,08
18	733 16-1107.R00	Potrubí měděné Supersan 22 x 1 mm, polotvrdé	m	13,00	424,88	5 523,44
19	733 19-0107.R00	Tlaková zkouška potrubí ocel.závitového DN 40	m	59,00	13,56	800,04
20	998 73-3101.R00	Přesun hmot pro rozvody potrubí, výšky do 6 m	t	0,73	454,26	330,47
	Celkem za	733 Rozvod potrubí				
Díl: 734		Armatury				
21	734 20-9102.R00	Montáž armatur závitových,s 1závitem, G 3/8	kus	2,00	31,64	63,28
22	734-001	AOV	kus	2,00	201,14	402,28
23	734 20-9104.R00	Montáž armatur závitových,s 1závitem, G 3/4	kus	1,00	33,90	33,90
24	734-006	Pojistná souprava DN20	soub	1,00	819,25	819,25
25	734 20-9113.R00	Montáž armatur závitových,se 2závity, G 1/2	kus	2,00	58,76	117,52
26	734-005	KU15	kus	1,00	178,54	178,54
27	734-008	Seřizovací ventil Tacanova SETTER Bypass SD DN15/ kv=1,95 m ³ /h, 2-8 l/min	kus	1,00	3 271,35	3 271,35
28	734 20-9114.R00	Montáž armatur závitových,se 2závity, G 3/4	kus	5,00	72,32	361,60
29	734-002	KU20	kus	2,00	218,09	436,18
30	734-003	ZV20	soub	1,00	168,37	168,37
31	734-004	KUF20	kus	2,00	244,08	488,16
32	734 41-1141.R00	Teploměr dvoukovový DTR,pevný stonek 60 mm	kus	4,00	847,50	3 390,00
	734 29-1113.R00	Kohouty plnicí a vypouštěcí G 1/2	kus	5,00	185,32	926,60
34	734 20-9123.R00	Montáž armatur závitových,se 3závity, G 1/2	kus	1,00	79,10	79,10
	734-007	Trojcestný směšovací ventil se servopohonem ESBE VRG131-DN15/1,6 + ARA652	soub	1,00	5 853,40	5 853,40
36	734 22-1672.R00	Hlavice ovládání ventilů termostat. Danfos RA	kus	3,00	359,34	1 078,02
37	734 26-1223.R00	Šroubení přímé, G 3/4 Danfoss RLV-K	kus	4,00	480,25	1 921,00
38	998 73-4101.R00	Přesun hmot pro armatury, výšky do 6 m	t	0,01	327,70	2,39
	Celkem za	734 Armatury				
Díl: 735		Otopná tělesa				
39	735 15-6264.R00	Otopná tělesa panelová CosmoNova CNM 11 600/ 800	kus	2,00	2 650,98	5 301,96
40	735 15-6266.R00	Otopná tělesa panelová CosmoNova CNM 11 600/1120	kus	1,00	3 377,57	3 377,57
41	735 15-6267.RZ1	Otopná tělesa panelová CosmoNova CNM 11 600/1200	kus	1,00	3 916,58	3 916,58
42	998 73-5101.R00	Přesun hmot pro otopná tělesa, výšky do 6 m	t	0,08	392,11	30,51
	Celkem za	735 Otopná tělesa				
Díl: 767		Konstrukce zámečnické				
43	767 99-5101.R00	Montáž kovových atypických konstrukcí do 5 kg	kg	10,00	50,85	508,50
44	767-001	Profilovaný materiál ocel	kg	10,00	84,75	847,50
45	998 76-7101.R00	Přesun hmot pro zámečnické konstr., výšky do 6 m	t	0,00	423,75	0,38
	Celkem za	767 Konstrukce zámečnické				
Díl: M21		Elektromontáže				
46	M21-M001	EI+MaR	soub	1,00	57 991,60	57 991,60
	Celkem za	M21 Elektromontáže				

Dílčí rozpočet - vzduchotechnika

Akce: REKONSTRUKCE ZIMNÍHO STADIONU ČESKÝ KRUMLOV SO 01 NOVÁ GARÁŽ PRO ROLBU

1	Dodávka	35 070,- Kč
2	Dopravné 3,6% z položky 1	1 263,- Kč
3	Nátěry	0,- Kč
4	Dodávka celkem	36 333,- Kč
5	Montáž	15 737,- Kč
6	Přesun hmot - potrubí	25,- Kč
7	Přesun hmot - ostatní	9,- Kč
8	PPV 1% z pol. 5	157,- Kč
9	Montáž celkem	15 928,- Kč
10	Dodávka + montáž	52 260,- Kč
11	HZS	5 966,- Kč
12	Izolace	5 180,- Kč
13	Celkem invest. náklady VZT	63 407,- Kč

Ceny bez DPH dle podkladů výrobců a dodavatelů.

V Ostravě

4.5.2012

Vypracoval: ing. Miloš Polášek

100/100

REKONSTRUKCE ZIMNÍHO STADIONU ČESKÝ KRUMLOV

	A	B	C	D	E	F	G	H	I	J
1	POSICE	DODAVATEL NÁTER IZOLACE	ZKRÁCENÝ POPIS	M.J.	MNO- ŽSTVÍ	Jednot- kova	CENA V Kč		HMOTNOST V KG	
2							Celkem Dodávka	Montáž	Jednot- kova	Celkem
5										
6			Zařízení č.1 - Větrání rolbovny							
7										
8		1.1	Potrubní větrací jednotka pro přívod vzduchu do montážní jámy	kpl	1,00	15 964,00	15 964,00	2 806,00		
9			množství přiváděného čerstvého vzduchu je 100m ³ /h (100%)							
10			v sestavě							
11			Podtlaková klapka, 100m ³ /h, průměr 160mm							
12			- s filtrací G4,							
13			- ventilátor - 100m ³ /h, dp=250Pa, el. výkon P= 50W/230V							
14			včetně ovládače							
15			- El. ohřivač Q= 2,1kW/230V							
16			včetně regulace							
17			-2ks Pružné vložky pro napojení potrubí							
18										
19			Silová napojení VZT jsou řešena v rámci elektro							
20										
21		1.2	Potrubní ventilátor - pro odvod vzduchu	ks	1,00	1 991,06	1 991,06	1 130,00		
22			400m ³ /h, dp=100Pa, el. výkon P= 150W/230V							
23			Pružné vložky pro napojení potrubí	ks	2,00	99,44	198,88	226,00		
24										
25			Vyústky na kruhové potrubí ,525x75mm	ks	2,00	594,38	1 188,76	1 130,00		
26			jednořadé, s regulací							
27										
28			Protidešťová žaluzie- eloxovaný hliník, 100m ³ /h, v=1.5m/s	ks	1,00	737,89	737,89	282,50		
29			Protidešťová žaluzie- eloxovaný hliník, 400m ³ /h, v=1.5m/s	ks	1,00	783,09	783,09	282,50		
30										
31			Podtlaková klapka, 400m ³ /h, průměr 200mm	ks	1,00	786,48	786,48	282,50		
32										
33			Kruhové sito z tahokovu průměr 160mm	ks	3,00	241,82	725,46	678,00		
34										
35										
36			Zařízení č.2 - Větrání strojovny adsorpčního sušení							
37										
38		2.1	Potrubní ventilátor - pro odvod vzduchu	ks	1,00	1 854,33	1 854,33	1 130,00		
39			200m ³ /h, dp=100Pa, el. výkon P= 100W/230V							
40			Pružné vložky pro napojení potrubí	ks	2,00	98,31	196,62	226,00		
41										
42			Vyústky na kruhové potrubí ,525x75mm	ks	1,00	594,38	594,38	565,00		
43			jednořadé, s regulací							
44										
45			Protidešťová žaluzie- eloxovaný hliník, 200m ³ /h, v=1.5m/s	ks	2,00	737,89	1 475,78	565,00		
46			Mřížka z tahokovu - 200m ³ /h, v=1.5m/s	ks	1,00	259,90	259,90	226,00		
47										
48			Podtlaková klapka, 200m ³ /h, průměr 125mm	ks	1,00	265,55	265,55	282,50		
49										
50										
51										
52			Montážní materiál:							
53			- spojovací	kg	5,00	54,24	271,20			5,00
54			- gumové těsnění	kg	3,00	38,42	115,26			3,00
55			- materiál na závěsy	kg	50,00	49,72	2 486,00			50,00
56			- montáž závěsu	kg	50,00	24,86		1 404,59		
57										
58										
59			Skupinová cena potrubí sk. I - pozink. plech:							
60										
61			Kruhové:							
62			Do průměru 200/tvarovek (%):							
63			20	bm	20,00	258,77	5 175,40	4 520,00	5,00	100,00
64										
65			Celkem:				35 070,04	15 736,59		100,00
66										58,00
67										
68										
69										
70										
71			Nátěry							
72		I	Nátěry všech nenatřených pozic ve složení: 1x S2008,2xS2013	m ²	0,00	146,90	0,00			
73										
74										
75			Nátěry celkem				0,00			
76										
77			Izolace:							
78		A	Tepelná izolace - na bázi kaučuku 19mm	m ²	12,00	431,66	5 179,92			
79										
80										
81			Izolace Celkem				5 179,92			
82										
83			HZS - odstranění drobných závad, hrubé zaregulování a zaučení							
84			obsluhy. Práce lze fakturovat dle skutečně odpracovaných hodin							
85			potvrzených v montážním deníku	hod.	16,00	372,90		5 966,40		
86										
87										

SO 01 - nová garáž pro rolbu

Zimní stadion Český Krumlov				
SO 01				177 035 Kč
CELKEM				177 035 Kč

VÝKAZ VÝMĚR - SO 01 - NOVÁ GARÁŽ PRO ROLBU		FRANTIŠEK KYSELA PROJEKTOVÁNÍ ELEKTRICKÝCH ZAŘÍZENÍ TEL. 720 444 538
AKCE	: REKONSTRUKCE ZIMNÍHO STADIONU ČESKÝ KRUMLOV	
INVESTOR	: MĚSTO ČESKÝ KRUMLOV	
ZAK. Č.	: 2012 - 027	
REKAPITULACE	datum : 29. 9. 2012	
1. ELEKTROINSTALACE VNITŘNÍ		72 270,07
2. SPECIFIKACE		44 598,74
3. SVÍTIDLA		7 799,26
4. HROMOSVOD		26 883,90
5. ZEMNÍ PRÁCE		3 051,00
CELKEM - ZÁKLADNÍ CENA		154 602,97
6. POMOCNÉ PRÁCE HSV PRO EI - BOURÁNÍ 10% z EI VNITŘNÍ		7 227,01
7. VÝCHOZÍ REVIZE 15 hod.		7 627,50
8. ROZPOČTOVÁ REZERVA 5% z EI - ZÁKLADNÍ CENA		7 577,60
CENY JSOU BEZ DPH !		

Kabelové přívoody pro vývodové rozvaděče DT2, R-R, odvlhčovací jednotku a ovládací vedení pro R-V včetně nosného systému jsou součástí rozpočtu PS 003 (přípojky NN)

Handwritten signature

ELEKTROINSTALACE VNITŘNÍ

Poř.č.	Název položky	Jedn.	Množ.	Jedn. cena montáž	Jedn. cena materiál	Montáž celkem	Materiál celkem	Položka celkem
1	Lišta vkládací LV18/13mm	m	49	36,54	10,60	1 790,44	519,59	2 310,04
2	Lišta vkládací LV40/20mm	m	7	41,43	25,08	289,98	175,56	465,54
3	Lišta vkládací LV40/40mm	m	8	41,43	32,06	331,41	256,47	587,88
4	Krabice rozvodná KO125	ks	2	124,81	60,62	249,62	121,24	370,86
5	Kabelový žlab MARS 62/50mm včetně příslušenství - víko, podpěry, kolena, oblouky, redukce, spojovací materiál	m	13	161,99	167,64	2 105,81	2 179,26	4 285,07
6	Kabelový žlab MARS 125/50mm včetně příslušenství - víko, podpěry, kolena, oblouky, redukce, spojovací materiál	m	24	177,92	210,52	4 270,04	5 052,46	9 322,50
7	Oddělovací přepážka 50 včetně příslušenství	m	24	39,83	45,81	955,98	1 099,38	2 055,36
8	Krabice rozvodná Hensel D9125Z	ks	6	146,05	96,71	876,32	580,25	1 456,57
9	Odvíčkování a zavíčkování krabice - 4 šrouby	ks	6	5,58	0,00	33,46	0,00	33,46
10	Kabel CYKY 3Ax1.5	m	5	13,28	10,41	66,39	52,07	118,46
11	Kabel CYKY 3Cx1.5	m	110	13,28	10,41	1 460,53	1 145,52	2 606,05
12	Kabel 1-CXKE-R 5Cx1.5	m	6	13,28	38,11	79,67	228,65	308,32
13	Kabel CYKY 3Cx2.5	m	59	13,28	17,03	783,37	1 004,62	1 788,00
14	Kabel CYKY 4Bx1.5	m	23	13,28	15,29	305,38	351,76	657,15
15	Kabel CYKY 5Cx2.5	m	28	13,28	28,60	371,77	800,84	1 172,61
16	Kabel CYKY 5Cx6	m	28	13,28	67,39	371,77	1 886,92	2 258,69
17	Kabel CYKY 7Cx1.5	m	23	13,28	25,95	305,38	596,80	902,19
18	Vodič CY 4 zel.žl.	m	22	13,28	9,83	292,11	216,20	508,30
19	Vodič CY 6 zel.žl.	m	28	13,28	14,69	371,77	411,43	783,20
20	Vodič CYA 16 zel.žl.	m	69	13,28	42,35	916,15	2 922,07	3 838,21
21	Vodič CYA 25 zel.žl.	m	66	19,39	66,72	1 279,42	4 403,74	5 683,16
22	Vodič CYA 35 zel.žl.	m	3	19,39	92,92	58,16	278,77	336,93
23	Svorka na potrubí ZSA 16 Bernard + Cu páska	ks	5	146,05	25,38	730,26	126,90	857,16
24	Zapojení a označení vodičů v rozvaděči R-R	ks	1	3 186,60	0,00	3 186,60	0,00	3 186,60
25	Zapojení a označení vodičů v rozvaděči R-V	ks	1	3 186,60	0,00	3 186,60	0,00	3 186,60
26	Ukončení kabelu do 5x4	ks	1	159,33	0,00	159,33	0,00	159,33
27	Ukončení kabelu do 4x10	ks	3	159,33	0,00	477,99	0,00	477,99
28	Ukončení vodičů do 16mm ²	ks	5	265,55	0,00	1 327,75	0,00	1 327,75
29	Vypínač jednofázový bílý 3553-01929B IP44 na povrch	ks	1	88,69	61,82	88,69	61,82	150,51
30	Přepínač sériový bílý 3553-05929B IP44 na povrch	ks	1	88,69	81,67	88,69	81,67	170,37
31	Dvojitý přepínač střídavý bílý 3553-52929B IP44 na povrch	ks	2	88,69	122,15	177,39	244,31	421,69
32	Zásuvka jednonásobná bílá 5518-2929B IP44 na povrch	ks	4	88,69	67,70	354,77	270,82	625,59
33	Motor: zásuvka nástěnná 5x16A IP44	ks	2	124,81	75,67	249,62	151,34	400,96
34	Svorkovnice PAS EPS2 s krytem	ks	2	146,05	178,34	292,11	356,69	648,79
35	Montáž rozvaděče do 50kg	ks	1	246,96	0,00	246,96	0,00	246,96
36	Montáž rozvaděče do 100kg	ks	1	331,94	0,00	331,94	0,00	331,94
37	Montáž přístrojů v krytech	ks	3	265,55	0,00	796,65	0,00	796,65
38	Montáž svítidla zářivkového	ks	8	265,55	0,00	2 124,40	0,00	2 124,40
39	Svorka DEHN kat.č. 540900	ks	2	103,56	65,55	207,13	131,09	338,22
40	Svorka DEHN kat.č. 540910	ks	2	103,56	87,12	207,13	174,24	381,37
41	Pásek DEHN kat.č. 540901	ks	1	103,56	31,51	103,56	31,51	135,08
42	Svorka DEHN kat.č. 563169	ks	2	103,56	72,45	207,13	144,89	352,02
43	Svorka SR03	ks	4	103,56	17,78	414,26	71,11	485,37
44	Drát FeZn 10mm	m	10	35,58	19,30	355,84	192,96	548,80
45	Vypnutí vedení, zajištění, opětne zapnutí	ks	3	0,00	1 949,25	0,00	5 847,75	5 847,75
46	Hmoždinka do 10mm	ks	197	5,31	2,21	1 046,27	435,20	1 481,47
47	Přesun specifikací 1%	%	0,01	0,00	64 975,00	0,00	649,75	649,75
	MEZISOUČET					33 925,98	33 255,67	67 181,64
	Materiál podružný 3% (z pol. materiál mezisoučet)		0,03				997,67	68 179,31
	GPP 6% (z položek celkem)		0,06					4 090,76
	ELEKTROINSTALACE VNITŘNÍ CELKEM							72 270,07

SPECIFIKACE

Poř. číslo	NÁZEV	Jedn.	Množ.	Jednotková cena	Celkem
1	Rozvaděč R-R	ks	1	26 116,30	26 116,30
2	Rozvaděč R-V	ks	1	18 482,45	18 482,45
	SPECIFIKACE CELKEM				44 598,74

ROZVADĚČ R-R

Poř.č.	Název položky	Jedn.	Množ.	Jedn. cena montáž	Jedn. cena materiál	Montáž celkem	Materiál celkem	Položka celkem
1	Označovací lišta	ks	1	0,00	454,83	0,00	454,83	454,83
2	Obal na výkresy	ks	1	0,00	51,98	0,00	51,98	51,98
3	Popisný štítek	ks	11	0,00	58,48	0,00	643,25	643,25
4	Vypínač EATON IS-63/3	ks	1	0,00	522,23	0,00	522,23	522,23
5	Jistič jednofázový EATON PL7-B10/1 10kA	ks	2	0,00	110,54	0,00	221,07	221,07
6	Jistič jednofázový EATON PL7-B16/1 10kA	ks	2	0,00	99,07	0,00	198,15	198,15
7	Jistič jednofázový EATON PL7-B25/3 10kA	ks	1	0,00	479,79	0,00	479,79	479,79
8	Jistič jednofázový EATON PL7-C10/1 10kA	ks	1	0,00	133,51	0,00	133,51	133,51
9	Jistič třífázový EATON PL7-C16/3 10kA	ks	2	0,00	457,53	0,00	915,06	915,06
10	Proudový chránič 4pól. EATON dRCM-40/4/003-G 30mA	ks	1	0,00	2 467,92	0,00	2 467,92	2 467,92
11	Svorka řadová RSA 1,5 A slaněný vodič 1,5 , tuhý 2,5	ks	5	0,00	9,36	0,00	46,78	46,78
12	Svorkovnice N pro dRCM včetně držáků	ks	1	0,00	48,85	0,00	48,85	48,85
13	Rozvodnice do 63A HENSEL KV 3554 403x630x129mm 54M, IP54	ks	1	0,00	3 058,53	0,00	3 058,53	3 058,53
14	Přepěťová ochrana HAKEL "B+C" SPC 12.5/3+0	ks	1	0,00	4 480,47	0,00	4 480,47	4 480,47
15	Propojovací lišta třífázová, 63A	mod	27	0,00	373,85	0,00	10 094,04	10 094,04
16	Výstražná tabulka	ks	1	0,00	103,96	0,00	103,96	103,96
	MEZISOUČET						23 920,40	23 920,40
	Materiál podružný 3% (z pol. materiál mezisoučet)		0,03				717,61	24 638,02
	Dopravné 6% (z položek celkem)		0,06					1 478,28
	ROZVADĚČ R-R CELKEM							26 116,30

109/111

ROZVADĚČ R-V

Poř.č.	Název položky	Jedn.	Množ.	Jedn. cena montáž	Jedn. cena materiál	Montáž celkem	Materiál celkem	Položka celkem
1	Označovací lišta	ks	1	132,78	454,83	132,78	454,83	587,60
2	Obal na výkresy	ks	1	26,56	51,98	26,56	51,98	78,54
3	Popisný štítek	ks	5	26,56	58,48	132,78	292,39	425,16
4	Vypínač EATON IS-40/3	ks	1	132,78	484,05	132,78	484,05	616,83
5	Jistič jednofázový EATON PL7-C2/1 10kA	ks	1	132,78	218,99	132,78	218,99	351,77
6	Proud chránič s nadpr. ochr. EATON PFL7-16/1N/C/003-G	ks	1	132,78	2 003,84	132,78	2 003,84	2 136,62
7	Vypínací spoušť ZP-ASA/230	ks	1	132,78	375,82	132,78	375,82	508,59
8	Stykač EATON Z-SCH230/25-40	ks	1	132,78	513,33	132,78	513,33	646,10
9	Svorka řadová RSA 1,5 A slaněný vodič 1,5, tuhý 2,5	ks	15	132,78	9,36	1 991,63	140,35	2 131,97
10	Rozvodnice do 63A HENSEL KV 3536 295x583x129mm 36M, IP54	ks	1	132,78	2 089,25	132,78	2 089,25	2 222,02
11	Přepětíová ochrana HAKEL "C" PIII - 275/3+1	ks	1	132,78	2 026,69	132,78	2 026,69	2 159,46
12	Propojovací lišta třífázová, 63A	mod	10	132,78	373,85	1 327,75	3 738,53	5 066,28
13	Výstražná tabulka	ks	1	26,56	103,96	26,56	103,96	130,52
MEZISOUČET						4 567,46	12 493,99	17 061,45
Materiál podružný 3% (z pol. materiál mezisoučet)			0,03				374,82	17 436,27
Dopravné 6% (z položek celkem)			0,06					1 046,18
ROZVADĚČ R-V CELKEM								18 482,45

SVÍTIDLA

Poř. číslo	NÁZEV	Jedn.	Množ.	Jednotková cena	Celkem
1	Z1 - Svítidlo zářivkové MODUS P258PCEP, 2x36W, IP65 včetně zdrojů	ks	8	974,91	7 799,26
SVÍTIDLA CELKEM					7 799,26

HROMOSVOD - AlMgSi-NEREZ SVORKY

Poř.č.	Název položky	Jedn.	Množ.	Jedn. cena montáž	Jedn. cena materiál	Montáž celkem	Materiál celkem	Položka celkem
1	Drát AlMgSi 8 mm	m	87	79,67	16,27	6 930,86	1 415,66	8 346,52
2	Drát FeZn 10mm	m	17	35,58	20,81	604,92	353,85	958,77
3	Zemnicí pásek FeZn30/4mm FeZn 10mm	m	55	18,32	30,98	1 007,76	1 704,15	2 711,92
4	Podpěra vedení PV21beton-plast M8, obj.č.202 44 (Kovoblesk Opava)	ks	21	0,00	20,86	0,00	437,96	437,96
5	Podložka pod PV21 z modifikovaného asfaltového pásu	ks	21	0,00	25,76	0,00	541,04	541,04
6	Svorka spojovací SS-nerez	ks	33	74,35	23,57	2 453,68	777,72	3 231,40
7	Svorka SZ-nerez	ks	2	108,88	29,02	217,75	58,04	275,79
8	Svorka SO-nerez	ks	2	74,35	33,55	148,71	67,09	215,80
9	Svorka SR03	ks	8	103,56	17,76	828,52	142,11	970,62
10	Svorka SP-nerez	ks	5	103,56	30,82	517,82	154,11	671,93
11	Podpěra PV17-100 - nerez	ks	15	0,00	71,62	0,00	1 074,36	1 074,36
12	Podpěra PV32 - nerez	ks	28	0,00	77,06	0,00	2 157,72	2 157,72
13	Trubkový jímač DEHN AlMgSi R16/10 - 1.5m - kat.č. 103410	ks	1	525,79	225,19	525,79	225,19	750,98
14	Izolovaný držák na potrubí DEHN - kat.č. 106245	ks	2	103,56	679,38	207,13	1 358,77	1 565,90
15	Svorka DEHN - kat.č.380029	ks	1	103,56	69,13	103,56	69,13	172,69
16	Ochranný úhelník 1.7m - nerez	ks	3	257,58	295,55	772,75	886,66	1 659,41
17	Držák ochranného úhelníku DUZ - nerez	ks	6	0,00	126,92	0,00	761,53	761,53
18	Označení svodu štítkem	ks	3	0,00	4,53	0,00	13,59	13,59
MEZISOUČET						14 319,25	12 198,68	26 517,94
Materiál podružný 3% (z pol. materiál mezisoučet)			0,03				365,96	26 883,90
Dopravné 6% (z položek celkem)			0,02					
HROMOSVOD CELKEM								26 883,90

ZEMNÍ PRÁCE

Poř. číslo	Název položky	Jedn.	Množ.	Jednotková cena	Celkem
1	Výkop rýhy 35 / 80 cm, zemina tř. 4	m	3	734,50	2 203,50
2	Zához rýhy 35 / 80 cm, zemina tř. 4	m	3	282,50	847,50
ZEMNÍ PRÁCE CELKEM					3 051,00

11/1/03

ROZPOČET

Rozpočet	1 položkový rozpočet	JKSO	
Objekt	Název objektu	SKP	
02	Demolice stávající rolbárny	Měrná jednotka	
Stavba	Název stavby	Počet jednotek	
215	Rekonstrukce zimního stadionu Český Krumlov	Náklady na m.j.	0
Projektant		Typ rozpočtu	
Zpracovatel projektu	0		
Objednatel			
Dodavatel		Zakázkové číslo	
Rozpočtoval		Počet listů	

ROZPOČTOVÉ NÁKLADY

Základní rozpočtové náklady		Ostatní rozpočtové náklady	
HSV celkem	152 878	Ztížené výrobní podmínky	0
Z PSV celkem	0	Oborová přírážka	0
R M práce celkem	0	Přesun stavebních kapacit	0
N M dodávky celkem	0	Mimostaveništní doprava	0
N celkem	152 878	Zařízení staveniště	0
		Provoz investora	0
HZS	0	Kompletační činnost (IČD)	0
ZRN+HZS	152 878	Ostatní náklady neuvedené	0
ZRN+ost.náklady+HZS	152 878	Ostatní náklady celkem	0

Vypracoval	Za zhotovitele	Za objednatele
Jméno :	Jméno :	Jméno :
Datum :	Datum :	Datum :
Podpis :	Podpis:	Podpis:

Základ pro DPH	21,0 %	152 878 Kč
DPH	21,0 %	32 104 Kč
Základ pro DPH	0,0 %	0 Kč
DPH	0,0 %	0 Kč
CENA ZA OBJEKT CELKEM		184 982 Kč

Poznámka :

M2/183

Stavba :	215 Rekonstrukce zimního stadionu Český Krumlov	Rozpočet : 1
Objekt :	02 Demolice stávající rolbárny	položkový rozpočet

REKAPITULACE STAVEBNÍCH DÍLŮ

Stavební díl	HSV	PSV	Dodávka	Montáž	HZS
96 BOURÁNÍ KONSTRUKCÍ	152 878	0	0	0	0
CELKEM OBJEKT	152 878	0	0	0	0

VEDLEJŠÍ ROZPOČTOVÉ NÁKLADY

Název VRN	Kč	%	Základna	Kč
Ztížené výrobní podmínky			0	0
Oborová přírážka			0	0
Přesun stavebních kapacit			0	0
Mimostaveništní doprava			0	0
Zařízení staveniště			0	0
Provoz investora			0	0
Kompletační činnost (IČD)			0	0
zerva rozpočtu			0	0
CELKEM VRN				0

Stavba : 215 Rekonstrukce zimního stadionu Český Krumlov
 Objekt : 02 Demolice stávající rolbárny

Rozpočet : 1
 položkový rozpočet

Oddíl	Por	Císlo	Nazev	Mnozství	Mj	CenaJ	CenaCelk	Dph
-------	-----	-------	-------	----------	----	-------	----------	-----

96 BOURÁNÍ KONSTRUKCÍ

1	S71230-0833		ODSTRAN.POVLAK.KRYTINY 3VRSTVY DO 10ST	41,25	M2	17,97 Kč	741,14 Kč	21
2	S96104-4111		BOURANI ZAKLADU Z BET.PROST.PRES 4M2	19	M3	949,20 Kč	18 034,80 Kč	21
3	S96202-2491		BOURANI ZDIVA KAMEN.MC PRES 4M2	13	M3	734,50 Kč	9 548,50 Kč	21
4	S96203-2432		BOURANI ZDIVA Z TVARNIC PRES 4M2	38,15	M3	632,80 Kč	24 141,32 Kč	21
5	S96301-3530		BOURANI STROPU S KER. VYPLNI	12,375	M3	2 870,20 Kč	35 518,73 Kč	21
6	S96504-2241		BOURANI MAZANIN BET.TL.PRES 10CM PRES 4M2	8,25	M3	2 011,40 Kč	16 594,05 Kč	21
7	S96601-5121		VYBOURANI VENCU ZELBET	26	M	307,36 Kč	7 991,36 Kč	21
8	S96807-2559		VYBOURANI KOV.RAMU VRAT PRES 5M2	9	M2	105,66 Kč	950,90 Kč	21
9	A97908-A01		PŘESUN A NALOŽENÍ SUŤE	161,241	T	33,90 Kč	5 466,07 Kč	21
10	A97908-B03		ODVOZ SUTI DO 15KM	161,241	T	84,75 Kč	13 665,17 Kč	21
11	A97908-C01		POPLATEK ZA SUŤ -STAVEBNÍ	160,441	T	90,40 Kč	14 503,87 Kč	21
12	A97908-C06		POPLATEK ZA SUŤ -ŽIVICE	0,8	T	90,40 Kč	72,32 Kč	21
13	A999		ODPOJENI VODY V KANALE	1	KMPL	2 825,00 Kč	2 825,00 Kč	21
14	A999		ODPOJENI ELEKTROINSTALACE	1	KMPL	2 825,00 Kč	2 825,00 Kč	21

152 878,22 Kč

11/9/2012

SLEPÝ ROZPOČET

Rozpočet	1	položkový rozpočet	JKSO	
Objekt	Název objektu		SKP	
03	Zateplení kompresorovny		Měrná jednotka	
Stavba	Název stavby		Počet jednotek	
215	Rekonstrukce zimního stadionu Český Krumlov		Náklady na m.j.	
Projektant			Typ rozpočtu	
Zpracovatel projektu				
Objednatel				
Dodavatel			Zakázkové číslo	
Rozpočtoval			Počet listů	

ROZPOČTOVÉ NÁKLADY

Základní rozpočtové náklady		Ostatní rozpočtové náklady	
HSV celkem	181 013	Ztížené výrobní podmínky	0
Z PSV celkem	158 931	Oborová přírážka	0
R M práce celkem	0	Přesun stavebních kapacit	0
N M dodávky celkem	0	Mimostaveništní doprava	0
N celkem	339 944	Zařízení staveniště	0
		Provoz investora	0
HZS	0	Kompletační činnost (IČD)	0
ZRN+HZS	339 944	Ostatní náklady neuvedené	0
ZRN+ost.náklady+HZS	339 944	Ostatní náklady celkem	0

Vypracoval		Za zhotovitele	Za objednatele
Jméno :		Jméno :	Jméno :
Datum :		Datum :	Datum :
Podpis :		Podpis:	Podpis:
Základ pro DPH	21,0 %		339 944 Kč
DPH	21,0 %		71 388 Kč
Základ pro DPH	0,0 %		0 Kč
DPH	0,0 %		0 Kč
CENA ZA OBJEKT CELKEM			411 332 Kč

Poznámka :

11/6/18

Stavba : 215 Rekonstrukce zimního stadionu Český Krumlov
 Objekt : 03 Zateplení kompresorovny

Rozpočet : 1
 položkový rozpočet

REKAPITULACE STAVEBNÍCH DÍLŮ

Stavební díl	HSV	PSV	Dodávka	Montáž	HZS
30 SVISLÉ KONSTRUKCE	16 846	0	0	0	0
61 ÚPRAVA POVRCHŮ VNITŘNÍCH	2 178	0	0	0	0
62 ÚPRAVA POVRCHŮ VNĚJŠÍCH	133 015	0	0	0	0
90 DOKONČUJÍCÍ KCE A PRÁCE	2 919	0	0	0	0
94 LEŠENÍ	15 926	0	0	0	0
96 BOURÁNÍ KONSTRUKCÍ	3 646	0	0	0	0
99 PŘESUN HMOT	6 482	0	0	0	0
712 POVLAKOVÉ KRYTINY	0	31 926	0	0	0
713 IZOLACE TEPELNÉ	0	47 083	0	0	0
764 KLEMPÍŘSKÉ PRÁCE	0	34 405	0	0	0
766 TRUHLÁŘSKÉ KONSTRUKCE	0	45 518	0	0	0
CELKEM OBJEKT	181 013	158 931	0	0	0

VEDLEJŠÍ ROZPOČTOVÉ NÁKLADY

Název VRN	Kč	%	Základna	Kč
Ztížené výrobní podmínky			339 944	0
Oborová přírážka			339 944	0
Přesun stavebních kapacit			339 944	0
Mimostaveništní doprava			339 944	0
Zařízení staveniště			339 944	0
Provoz investora			339 944	0
Kompletační činnost (IČD)			339 944	0
Rezerva rozpočtu			339 944	0
CELKEM VRN				0

Stavba : **215 Rekonstrukce zimního stadionu Český Krumlov** Rozpočet : **1**
 Objekt : **03 Zateplení kompresorovny** položkový rozpočet

Oddíl Por Císlo Nazev Mnozství Mj CenaJ CenaCelk Dph

30 SVISLÉ KONSTRUKCE					
1	A31127-B01	ZDIVO Z PÓROBETONOVÝCH TVARNIC TL. 40CM	3,672 M3	4 587,80 Kč	16 846,40 Kč 21
					16 846,40 Kč

61 ÚPRAVA POVRCHŮ VNITŘNÍCH					
1	S61242-1637	VNITR.OMITKY MVC STEN STUKOVE	9,18 M2	237,30 Kč	2 178,41 Kč 21
					2 178,41 Kč

62 ÚPRAVA POVRCHŮ VNĚJŠÍCH					
1	A62242-B02	FASÁDA ZATEPLOVACÍ - POLYSTYREN 10CM	119,52 M2	960,50 Kč	114 798,96 Kč 21
2	A62242-B08	ZATEPLENÍ OSTĚNÍ - POLYSTYREN 2CM	24,8 M	734,50 Kč	18 215,60 Kč 21
					133 014,56 Kč

90 DOKONČUJÍCÍ KCE A PRÁCE					
1	A99	ZEDNICKÉ VÝPOMOCE PRO ŘEMESLA	1 KMPPL	2 918,79 Kč	2 918,79 Kč 21
					2 918,79 Kč

94 LEŠENÍ					
1	S94194-1051	LESENÍ LEHKE PRAC. V.10M (SIR 1.55M) -MONTAZ	162 M2	50,85 Kč	8 237,70 Kč 21
2	S94194-1391	LESENÍ LEHKE - PRIPLATEK ZA MESIC POUZITI	162 M2	33,90 Kč	5 491,80 Kč 21
3	S94194-1851	LESENÍ LEHKE PRAC. V.10M (SIR 1.55M) -DEMONT	162 M2	13,56 Kč	2 196,72 Kč 21
					15 926,22 Kč

96 BOURÁNÍ KONSTRUKCÍ					
1	S96208-1131	BOURANI PRICEK ZE SKLEN.TVARNIC TL.DO 10CM	19,04 M2	162,72 Kč	3 098,19 Kč 21
2	S97908-2111	VODOROVNA DOPRAVA SUTI DO 10M	1,131 T	245,21 Kč	277,33 Kč 21
3	S97908-1111	ODVOZ SUTI NA SKLADKU DO 1KM AUTY	1,131 T	62,15 Kč	70,29 Kč 21
4	S97908-1121	ODVOZ SUTI NA SKLADKU ZKD 1KM AUTY	15,834 T	6,22 Kč	98,41 Kč 21
5	A97908-C01	POPLATEK ZA SUT'	1,131 T	90,40 Kč	102,24 Kč 21
					3 646,46 Kč

99 PŘESUN HMOT					
1	S99928-1211	PRESUN HMOT PRO OPRAVY FASAD VYSKY DO 25M	9,89 T	655,40 Kč	6 481,91 Kč 21
					6 481,91 Kč

712 POVLAKOVÉ KRYTINY					
1	S71234-1559	POVLAK.KRYT.STR-10 PASY PRITAVENIM	129,6 M2	90,40 Kč	11 715,84 Kč 21
2	ASF.PÁSY-D03	ASFALTOVÝ PÁS MODIFIK. ELASTEK 40 COMBI	155,52 M2	129,95 Kč	20 209,82 Kč 21
					31 925,66 Kč

125/182

713 IZOLACE TEPELNÉ

1	S71314-1111	TEPELNA IZOLACE PRILEP.ASFALTEM ZPLNA	129,6 M2	90,40 Kč	11 715,84 Kč	21
2	10000000	DÍLCE POLYDEK G200 S40 TL.10CM	136,08 M2	259,90 Kč	35 367,19 Kč	21

47 083,03 Kč**764 KLEMPÍŘSKÉ PRÁCE**

1	S76442-1870	DMTZ OPLECHOVANI RIMS RS 500MM	33,4 M	101,70 Kč	3 396,78 Kč	21
2	A76453-C01	OPECHOVÁNÍ ATIKY TIZN PLECH RŠ 750	33,4 M	519,80 Kč	17 361,32 Kč	21
3	A76423-C01	LEMOVÁNÍ OKAPŮ TIZN PLECH RŠ 250	13,5 M	203,40 Kč	2 745,90 Kč	21
4	A76423-C11	LEMOVÁNÍ ZDÍ TIZN PLECH RŠ 400	32,7 M	333,35 Kč	10 900,55 Kč	21

34 404,55 Kč**766 TRUHLÁŘSKÉ KONSTRUKCE**

1	A76662-B01	OKNA PLASTOVÁ BÍLÁ/BÍLÁ	7,1 M2	5 827,41 Kč	41 374,61 Kč	21
3	S76669-4113	MTZ PARAP.DESEK S.DO 30CM DL.DO 260CM	1 KS	203,40 Kč	203,40 Kč	21
4	S76669-4112	MTZ PARAP.DESEK S.DO 30CM DL.DO 160CM	3 KS	169,50 Kč	508,50 Kč	21
5	ŘEZIVO-113	PARAPETY PLAST Š.30CM VČ.UKONČENÍ	7,3 M	470,08 Kč	3 431,58 Kč	21

45 518,10 Kč

119/100

ROZPOČET

Rozpočet	1	položkový rozpočet	JKSO	
Objekt	Název objektu		SKP	
03	Zateplení kompresorovny - DODATEK		Měrná jednotka	
Stavba	Název stavby		Počet jednotek	
215	Rekonstrukce zimního stadionu Český Krumlov		Náklady na m.j.	0
Projektant			Typ rozpočtu	
Zpracovatel projektu	0			
Objednatel				
Dodavatel			Zakázkové číslo	
Rozpočtoval			Počet listů	
ROZPOČTOVÉ NÁKLADY				
Základní rozpočtové náklady			Ostatní rozpočtové náklady	
	HSV celkem	0	Ztížené výrobní podmínky	0
Z	PSV celkem	16 721	Oborová přírážka	0
R	M práce celkem	0	Přesun stavebních kapacit	0
N	M dodávky celkem	0	Mimostaveništní doprava	0
RN	celkem	16 721	Zařízení staveniště	0
			Provoz investora	0
HZS		0	Kompletační činnost (IČD)	0
ZRN+HZS		16 721	Ostatní náklady neuvedené	0
ZRN+ost.náklady+HZS		16 721	Ostatní náklady celkem	0
Vypracoval			Za zhotovitele	Za objednatele
Jméno :			Jméno :	Jméno :
Datum :			Datum :	Datum :
Podpis :			Podpis:	Podpis:
Základ pro DPH	21,0	%		16 721 Kč
DPH	21,0	%		3 511 Kč
Základ pro DPH	0,0	%		0 Kč
DPH	0,0	%		0 Kč
CENA ZA OBJEKT CELKEM				20 232 Kč

Poznámka :

Stavba :	215 Rekonstrukce zimního stadionu Český Krumlov	Rozpočet : 1
Objekt :	03 Zateplení kompresorovny - DODATEK	položkový rozpočet

REKAPITULACE STAVEBNÍCH DÍLŮ

Stavební díl	HSV	PSV	Dodávka	Montáž	HZS
764 KLEMPÍŘSKÉ PRÁCE	0	16 721	0	0	0
CELKEM OBJEKT	0	16 721	0	0	0

VEDLEJŠÍ ROZPOČTOVÉ NÁKLADY

Název VRN	Kč	%	Základna	Kč
Ztížené výrobní podmínky			16 721	0
Oborová přírážka			16 721	0
Přesun stavebních kapacit			16 721	0
Mimostaveništní doprava			16 721	0
Zařízení staveniště			16 721	0
Provoz investora			16 721	0
Kompletační činnost (IČD)			16 721	0
Rezerva rozpočtu			16 721	0
CELKEM VRN				0

Stavba : 215 Rekonstrukce zimního stadionu Český Krumlov
 Objekt : 03 Zateplení kompresorovny - DODATEK

Rozpočet : 1
 položkový rozpočet

Oddíl Por Císlo Navez Mnozství Mj CenaJ CenaCelk Dph

764 KLEMPÍŘSKÉ PRÁCE

1	A76425-Z01	DMTŽ ŽLABU PODOKAPNÍHO	16,1	M	146,34 Kč	2 355,99 Kč	21
2	A76425-Z02	DMTŽ KOTLÍKU PLECHOVÉHO	2	KS	167,24 Kč	334,48 Kč	21
3	A76455-Z01	DMTŽ SVODU	5,5	M	124,30 Kč	683,65 Kč	21
4	A76425-C01	ŽLAB PODOKAPNÍ TIZN RŠ 250	1,9	M	542,40 Kč	1 030,56 Kč	21
5	A76425-C02	ŽLAB PODOKAPNÍ TIZN RŠ 333	14,2	M	644,10 Kč	9 146,22 Kč	21
6	A76425-C11	KOTLÍK KÓNICKÝ RŠ 250/80	1	KS	395,50 Kč	395,50 Kč	21
7	A76425-C12	KOTLÍK KÓNICKÝ RŠ 330/100	1	KS	463,30 Kč	463,30 Kč	21
8	A76455-C01	SVOD TIZN D80	3,5	M	395,50 Kč	1 384,25 Kč	21
9	A76455-C02	SVOD TIZN D100	2	M	463,30 Kč	926,60 Kč	21

16 720,55 Kč

122/1A

SO 03 - zatepleni stávající kompresorovny

Zimní stadion Český Krumlov				
SO 03				58 381 Kč
CELKEM				58 381 Kč

12/11/2

VÝKAZ VÝMĚR - SO 03 - ZATEPLENÍ STÁVAJÍCÍ KOMPRESOROVNY		FRANTIŠEK KYSELA PROJEKTOVÁNÍ ELEKTRICKÝCH ZARÍZENÍ TEL. 720 444 538
AKCE	: REKONSTRUKCE ZIMNÍHO STADIONU ČESKÝ KRUMLOV	
INVESTOR	: MĚSTO ČESKÝ KRUMLOV	
ZAK. Č.	: 2012 - 027	
REKAPITULACE		
1. DEMONTÁŽ HROMOSVODU		12 082,53
2. HROMOSVOD		22 275,38
3. DEMONTÁŽ, OPĚTNÁ MONTÁŽ PŘÍSTROJŮ FASÁDA		5 650,00
4. EKOLOGICKÁ LIKVIDACE ODPADU		9 040,00
CELKEM - ZÁKLADNÍ CENA		49 047,90
5. POMOCNÉ PRÁCE HSV PRO EI 10% z HROMOSVODU		2 227,54
6. VÝCHOZÍ REVIZE 8 hod.		4 068,00
7. ROZPOČTOVÁ REZERVA 7% z HROMOSVODU - ZÁKLADNÍ CENA		3 037,85

CENY JSOU BEZ DPH !

129/121

DEMONTÁŽ HROMOSVODU

Poř.č.	Název položky	Jedn.	Množ.	Jedn. cena montáž	Jedn. cena materiál	Montáž celkem	Materiál celkem	Položka celkem
1	Demontáž drátu FeZn 8 mm	m	94	53,11	0,00	4 992,34	0,00	4 992,34
2	Demontáž podpěry vedení PV21	ks	24	15,93	0,00	382,39	0,00	382,39
3	Demontáž svorky spojovací SS	ks	68	53,11	0,00	3 611,48	0,00	3 611,48
4	Demontáž svorky SZ	ks	3	79,67	0,00	239,00	0,00	239,00
5	Demontáž svorky SO	ks	1	53,11	0,00	53,11	0,00	53,11
6	Demontáž svorky SP	ks	1	79,67	0,00	79,67	0,00	79,67
7	Demontáž podpěr PV	ks	18	79,67	0,00	1 433,97	0,00	1 433,97
8	Demontáž ochranného úhelníku	ks	3	265,55	0,00	796,65	0,00	796,65
9	Demontáž držáku ochranného úhelníku DUZ	ks	6	79,67	0,00	477,99	0,00	477,99
10	Demontáž označení svodu štítkem	ks	3	5,31	0,00	15,93	0,00	15,93
	MEZISOUČET							12 082,53
	Materiál podružný 3% (z pol. materiál mezisoučet)		0,03					
			0,02					
	DEMONTÁŽ HROMOSVODU CELKEM							12 082,53

HROMOSVOD - AlMgSi-NERAZ SVORKY

Poř.č.	Název položky	Jedn.	Množ.	Jedn. cena montáž	Jedn. cena materiál	Montáž celkem	Materiál celkem	Položka celkem
1	Drát AlMgSi 8 mm	m	98	79,67	17,49	7 807,17	1 714,26	9 521,43
2	Podpěra vedení PV21beton-plast M8, obj.č.202 44 (Kc	ks	24	0,00	20,86	0,00	500,53	500,53
3	Podložka pod PV21 z modifikovaného asfaltového pás	ks	24	0,00	25,76	0,00	618,34	618,34
4	Svorka spojovací SS-nerez	ks	68	74,35	23,57	5 056,07	1 602,58	6 658,65
5	Svorka SZ-nerez	ks	3	108,88	29,00	326,63	87,01	413,64
6	Svorka SO-nerez	ks	1	74,35	33,53	74,35	33,53	107,89
7	Svorka SP-nerez	ks	2	103,56	30,82	207,13	61,64	268,77
8	Podpěra PV17-160 - nerez	ks	18	0,00	84,32	0,00	1 517,69	1 517,69
9	Ochranný úhelník 1.7m - nerez	ks	3	257,58	295,55	772,75	886,66	1 659,41
10	Držák ochranného úhelníku DUZ - nerez	ks	6	0,00	126,92	0,00	761,53	761,53
11	Označení svodu štítkem	ks	3	0,00	4,53	0,00	13,59	13,59
	MEZISOUČET						7 797,35	22 041,45
	Materiál podružný 3% (z pol. materiál mezisoučet)		0,03				233,92	22 275,38
			0,02					
	HROMOSVOD CELKEM							22 275,38

12/11

12/2/12

SLEPÝ ROZPOČET

Rozpočet	1 položkový rozpočet	JKSO	
Objekt	Název objektu	SKP	
04	Opláštění haly	Měrná jednotka	
Stavba	Název stavby	Počet jednotek	
215	Rekonstrukce zimního stadionu Český Krumlov	Náklady na m.j.	0
Projektant		Typ rozpočtu	
Zpracovatel projektu	0		
Objednatel			
Dodavatel		Zakázkové číslo	
Rozpočtoval		Počet listů	

ROZPOČTOVÉ NÁKLADY

Základní rozpočtové náklady		Ostatní rozpočtové náklady	
HSV celkem	1 242 627	Ztížené výrobní podmínky	0
Z PSV celkem	4 437 607	Oborová přírážka	0
R M práce celkem	0	Přesun stavebních kapacit	0
N M dodávky celkem	0	Mimostaveništní doprava	0
N celkem	5 680 234	Zařízení staveniště	0
		Provoz investora	0
HZS	0	Kompletační činnost (IČD)	0
ZRN+HZS	5 680 234	Ostatní náklady neuvedené	0
ZRN+ost.náklady+HZS	5 680 234	Ostatní náklady celkem	0

Vypracoval	Za zhotovitele	Za objednatele
Jméno :	Jméno :	Jméno :
Datum :	Datum :	Datum :
Podpis :	Podpis:	Podpis:
Základ pro DPH	21,0 %	5 680 234 Kč
DPH	21,0 %	1 192 849 Kč
Základ pro DPH	0,0 %	0 Kč
DPH	0,0 %	0 Kč
CENA ZA OBJEKT CELKEM		6 873 083 Kč

Poznámka :

12/1/02

Stavba :	215 Rekonstrukce zimního stadionu Český Krumlov	Rozpočet :	1
Objekt :	04 Opláštění haly	položkový rozpočet	

REKAPITULACE STAVEBNÍCH DÍLŮ

Stavební díl	HSV	PSV	Dodávka	Montáž	HZS
10 ZEMNÍ PRÁCE	41 075	0	0	0	0
27 ZÁKLADY	163 520	0	0	0	0
30 SVISLÉ KONSTRUKCE	430 994	0	0	0	0
38 KOMPLETNÍ KONSTRUKCE	63 280	0	0	0	0
40 VODOROVNÉ KONSTRUKCE	99 737	0	0	0	0
63 PODLAHOVÉ KONSTRUKCE	47 969	0	0	0	0
90 DOKONČUJÍCÍ KCE A PRÁCE	42 085	0	0	0	0
96 BOURÁNÍ KONSTRUKCÍ	268 879	0	0	0	0
99 PŘESUN HMOT	85 089	0	0	0	0
766 TRUHLÁŘSKÉ KONSTRUKCE	0	252 487	0	0	0
767 KOVOVÉ KONSTRUKCE	0	4 185 120	0	0	0
CELKEM OBJEKT	1 242 627	4 437 607	0	0	0

VEDLEJŠÍ ROZPOČTOVÉ NÁKLADY

Název VRN	Kč	%	Základna	Kč
Ztížené výrobní podmínky			5 680 234	0
Oborová přírážka			5 680 234	0
Přesun stavebních kapacit			5 680 234	0
Mimostaveništní doprava			5 680 234	0
Zařízení staveniště			5 680 234	0
Provoz investora			5 680 234	0
Kompletační činnost (IČD)			5 680 234	0
Rezerva rozpočtu			5 680 234	0
CELKEM VRN				0

Stavba : 215 Rekonstrukce zimního stadionu Český Krumlov

Objekt : 04 Opláštění haly

Rozpočet : 1

položkový rozpočet

Oddíl	Por	Cislo	Nazev	Mnozstvi	Mj	CenaJ	CenaCelk	Dph
10 ZEMNÍ PRÁCE								
	1	A13210-A01	HLOUBENÍ RÝH TR.3	69,04	M3	271,20 Kč	18 723,65 Kč	21
	2	A16240-A03	NALOŽENÍ A ODVOZ ZEMINY DO 15KM	69,04	M3	161,03 Kč	11 117,17 Kč	21
	3	A16240-A09	POPLATEK ZA ULOŽENÍ ZEMINY NA SKLÁDKU	69,04	M3	162,72 Kč	11 234,19 Kč	21
							41 075,00 Kč	
27 ZÁKLADY								
	2	A27431-A01	ZÁKLADOVÉ PASY	55,232	M3	2 960,60 Kč	163 519,86 Kč	21
							163 519,86 Kč	
30 SVISLÉ KONSTRUKCE								
	1	A31121-A01	ZDIVO Z KAMENE ISTRAN LÍCOVANÉ	20,08	M3	4 022,80 Kč	80 777,82 Kč	21
	2	A31127-D07	ZDIVO Z ŠALOVACÍCH TVÁRNIC TŠ50 TL..50CM	59,18	M3	5 917,81 Kč	350 216,00 Kč	21
							430 993,82 Kč	
38 KOMPLETNÍ KONSTRUKCE								
	1	A384	RAMPA PRO INVALIDY Š.1,5M	5	M	12 656,00 Kč	63 280,00 Kč	21
							63 280,00 Kč	
40 VODOROVNÉ KONSTRUKCE								
	1	A41112-A01	ŽB STROP Z PREFA DESEK	54	M2	1 846,99 Kč	99 737,19 Kč	21
							99 737,19 Kč	
63 PODLAHOVÉ KONSTRUKCE								
	1	A63131-A03	BETONOVÁ MAZANINA 15CM VČ. PODKLADŮ	15	M2	3 197,90 Kč	47 968,50 Kč	21
							47 968,50 Kč	
90 DOKONČUJÍCÍ KČE A PRÁCE								
	1	S95290-1411	VYČISTENÍ OSTATNÍCH OBJEKTU	100	M2	62,15 Kč	6 215,00 Kč	21
	2	A99	ZEDNICKÉ VÝPOMOCE PRO ŘEMESLA	1	KMPL	35 869,59 Kč	35 869,59 Kč	21
							42 084,59 Kč	
96 BOURÁNÍ KONSTRUKCÍ								
	1	A95202-C01	BOURÁNÍ ZÁKLADŮ Z BETONU PROSTĚHO	54,48	M3	1 073,50 Kč	58 484,28 Kč	21
	2	A96202-B01	BOURÁNÍ ZDIVA KAMENNÉHO	87,6	M3	734,50 Kč	64 342,20 Kč	21
	3	A96301-B01	VYBOURÁNÍ ŽELBET. STROPŮ 15CM	100	M2	610,20 Kč	61 020,00 Kč	21
	4	A96504-A04	VYBOURÁNÍ BET.MAZANIN DO 20CM	15	M2	414,71 Kč	6 220,65 Kč	21
	5	A97908-A01	PŘESUN A NALOŽENÍ SUTĚ	377	T	33,90 Kč	12 780,30 Kč	21
	6	A97908-B03	ODVOZ SUTI DO 15KM	377	T	84,75 Kč	31 950,75 Kč	21

129/143

7	A97908-C01	POPLATEK ZA SUŤ	377 T	90,40 Kč	34 080,80 Kč	21
					268 878,98 Kč	
99 PŘESUN HMOT						
1	S99802-1021	PRESUN HMOT PRO HALY KOVOVE,ZDENE VYS.DO 20M	502 T	169,50 Kč	85 089,00 Kč	21
					85 089,00 Kč	
766 TRUHLÁŘSKÉ KONSTRUKCE						
1	A76621-C01	SEDAČKY NA SEZENÍ DŘEVENÉ	294 KS	858,80 Kč	252 487,20 Kč	21
					252 487,20 Kč	
767 KOVOVÉ KONSTRUKCE						
1	A76721-A01	OCELOVÉ ZÁBRADLÍ POZINKOVANÉ	153 M	2 090,50 Kč	319 846,50 Kč	21
2	A76762-B01	OKNA HLINÍKOVÁ	18 M2	3 712,05 Kč	66 816,90 Kč	21
3	A76765-A01	VRATA 200/210 S PANIKOVÝM KOVÁNÍM	1 KS	79 834,50 Kč	79 834,50 Kč	21
4	A76765-A02	VRATA 260/280	1 KS	83 699,10 Kč	83 699,10 Kč	21
5	A76791A	DODÁVKA OPLÁŠTĚNÍ A NOSNÉ KCE - ZÁPADNÍ FASÁDA	399,91 M2	1 853,64 Kč	741 289,45 Kč	21
6	A76791B	DODÁVKA OPLÁŠTĚNÍ A NOSNÉ KCE - JIŽNÍ FASÁDA	355,57 M2	1 027,90 Kč	365 492,00 Kč	21
7	A76791C	DODÁVKA OPLÁŠTĚNÍ A NOSNÉ KCE - VÝCHODNÍ FASÁDA	406,26 M2	3 089,76 Kč	1 255 245,49 Kč	21
8	A76791D	DODÁVKA OPLÁŠTĚNÍ A NOSNÉ KCE - SEVERNÍ FASÁDA	280,14 M2	3 089,76 Kč	865 565,09 Kč	21
9	A76792	MONTÁŽ OPLÁŠTĚNÍ	1 KMPL	407 331,10 Kč	407 331,10 Kč	21
					4 185 120,13 Kč	

130/213

ROZPOČET

Rozpočet	1	položkový rozpočet	JKSO	
Objekt	Název objektu		SKP	
04	Opláštění haly - DODATEK		Měrná jednotka	
Stavba	Název stavby		Počet jednotek	
215	Rekonstrukce zimního stadionu Český Krumlov		Náklady na m.j.	0
Projektant			Typ rozpočtu	
Zpracovatel projektu	0			
Objednatel				
Dodavatel			Zakázkové číslo	
Rozpočtoval			Počet listů	

ROZPOČTOVÉ NÁKLADY

Základní rozpočtové náklady		Ostatní rozpočtové náklady	
HSV celkem	0	Ztížené výrobní podmínky	0
Z PSV celkem	159 669	Oborová přírážka	0
R M práce celkem	0	Přesun stavebních kapacit	0
N M dodávky celkem	0	Mimostaveništní doprava	0
N celkem	159 669	Zařízení staveniště	0
		Provoz investora	0
HZS	0	Kompletační činnost (IČD)	0
ZRN+HZS	159 669	Ostatní náklady neuvedené	0
ZRN+ost.náklady+HZS	159 669	Ostatní náklady celkem	0
Vypracoval	Za zhotovitele	Za objednatele	
Jméno :	Jméno :	Jméno :	
Datum :	Datum :	Datum :	
Podpis :	Podpis:	Podpis:	
Základ pro DPH	21,0 %	159 669 Kč	
DPH	21,0 %	33 531 Kč	
Základ pro DPH	0,0 %	0 Kč	
DPH	0,0 %	0 Kč	
CENA ZA OBJEKT CELKEM			193 200 Kč

Poznámka :

Stavba :	215 Rekonstrukce zimního stadionu Český Krumlov	Rozpočet : 1
Objekt :	04 Opláštění haly - DODATEK	položkový rozpočet

REKAPITULACE STAVEBNÍCH DÍLŮ

Stavební díl	HSV	PSV	Dodávka	Montáž	HZS
767 KOVOVÉ KONSTRUKCE	0	159 669	0	0	0
CELKEM OBJEKT	0	159 669	0	0	0

VEDLEJŠÍ ROZPOČTOVÉ NÁKLADY

Název VRN	Kč	%	Základna	Kč
Ztížené výrobní podmínky			159 669	0
Oborová přírážka			159 669	0
Přesun stavebních kapacit			159 669	0
Mimostaveništní doprava			159 669	0
Zařízení staveniště			159 669	0
Provoz investora			159 669	0
Kompletační činnost (IČD)			159 669	0
zerva rozpočtu			159 669	0
CELKEM VRN				0

Stavba : **215 Rekonstrukce zimního stadionu Český Krumlov**
 Objekt : **04 Opláštění haly - DODATEK**

Rozpočet : **1**
 položkový rozpočet

Oddíl Por Císlo Nazev Mnozství Mj CenaJ CenaCelk Dph

767 KOVOVÉ KONSTRUKCE

1	A76765-A01	VRATA 200/210 S PANIKOVÝM KOVÁNÍM	-1	KS	79 834,50 Kč	-79 834,50 Kč	21
2	A76765-A02	VRATA 260/280	-1	KS	83 699,10 Kč	-83 699,10 Kč	21
3	A76765-A11	VRATA 2KŘ ZATEPL. 220/210 PANIKA	3	KS	79 834,50 Kč	239 503,50 Kč	21
4	A76765-A12	VRATA 2KŘ ZATEPL. 200/210 PANIKA PO 30DPI	1	KS	83 699,10 Kč	83 699,10 Kč	21
						159 669,00 Kč	

133/183

SO 04 - Opláštění zimního stadionu

Zimní stadion Český Krumlov				
EI SO 04				303 698 Kč
CELKEM				303 698 Kč

124/AR

VÝKAZ VÝMĚR - SO 04 - OPLÁŠTĚNÍ HALY ZIMNÍHO STADIONU		FRANTIŠEK KYSELA PROJEKTOVÁNÍ ELEKTRICKÝCH ZAŘÍZENÍ TEL. 720 444 538
AKCE	: REKONSTRUKCE ZIMNÍHO STADIONU ČESKÝ KRUMLOV	
INVESTOR	: MĚSTO ČESKÝ KRUMLOV	
ZAK. Č.	: 2012 - 027	
REKAPITULACE		
1. DEMONTÁŽE		28 035,71
1. ELEKTROINSTALACE VNITŘNÍ		86 171,80
3. SVÍTIDLA		72 542,31
4. KABELOVÝ KANÁL - 7m		14 125,00
5. ZAKRYTÍ STÁVAJÍCÍHO KABELOVÉHO ROZVODU PODÉL HALY ZS, ÚPRAVA PŘÍVODU AYKY 4Bx16		73 450,00
CELKEM - ZÁKLADNÍ CENA		274 324,82
6. VÝCHOZÍ REVIZE 20 hod.		10 170,00
7. ROZPOČTOVÁ REZERVA 7% z CELKEM - ZÁKLADNÍ CENY		19 202,74
CENY JSOU BEZ DPH !		

105/103

DEMONTÁŽE

Poř. č.	Název položky	Jedn.	Množ.	Jedn. cena montáž	Jedn. cena materiál	Montáž celkem	Materiál celkem	Položka celkem
1	Demontáž CYKY 5Cx1.5, 5Cx2.5, 5Cx4, 7Cx1.5 k opětnému použití	m	550	26,56	0,00	14 605,25	0,00	14 605,25
2	Demontáž AYKY 4Bx16 k opětnému použití	m	30	37,18	0,00	1 115,31	0,00	1 115,31
3	Demontáž zapojení a označení vodičů v rozvaděči RO	ks	1	3 452,15	0,00	3 452,15	0,00	3 452,15
4	Ukončení kabelu do 5x4	ks	9	159,33	0,00	1 433,97	0,00	1 433,97
5	Demontáž svítidla zářivkového	ks	10	265,55	0,00	2 655,50	0,00	2 655,50
6	Demontáž svítidla zářivkového s nouzovým zdrojem	ks	12	265,55	0,00	3 186,60	0,00	3 186,60
	MEZISOUČET							26 448,78
	Materiál podružný 3% (z pol. materiál mezisoučet)		0,03					
	GPP 6% (z položek celkem)		0,06					1 586,93
	ELEKTROINSTALACE VNITŘNÍ CELKEM							28 035,71

ELEKTROINSTALACE VNITŘNÍ

Poř. č.	Název položky	Jedn.	Množ.	Jedn. cena montáž	Jedn. cena materiál	Montáž celkem	Materiál celkem	Položka celkem
1	Lišta vkládací LHD 20/20HF	m	105	36,54	84,08	3 836,67	8 828,15	12 664,82
2	Krabice rozvodná Hensel KF9025	ks	13	146,05	149,20	1 898,68	1 939,54	3 838,23
3	Krabice rozvodná Hensel KF9045	ks	1	146,05	194,33	146,05	194,33	340,38
4	Krabice rozvodná Hensel KF9255	ks	2	146,05	797,59	292,11	1 595,19	1 887,29
5	Krabice rozvodná Hensel KF9060 + Wago svorky	ks	4	146,05	302,98	584,21	1 211,91	1 796,12
6	Krabice rozvodná Hensel D9125Z	ks	14	146,05	96,71	2 044,74	1 353,92	3 398,66
7	Odvěčkování a zavěčkování krabice - 4 šrouby	ks	34	5,58	0,00	189,60	0,00	189,60
8	Kabel CYKY 5Cx1.5	m	72	13,28	17,65	955,98	1 271,10	2 227,08
9	Kabel CYKY 5Cx2.5	m	6	13,28	28,61	79,67	171,69	251,35
10	Kabel CYKY 5Cx4	m	6	13,28	46,83	79,67	280,97	360,64
11	Kabel CYKY 7Cx1.5	m	24	13,28	25,95	318,66	622,75	941,41
12	Kabel AYKY 4Bx16	m	6	19,39	33,74	116,31	202,41	318,72
13	Kabel 1-CXKE-R 3Cx1.5	m	125	13,28	21,91	1 659,69	2 738,47	4 398,16
14	Kabel 1-CXKE-R 5Cx1.5	m	20	13,28	38,11	265,55	762,17	1 027,72
15	Kovový upevňovací pásek	ks	30	114,19	66,67	3 425,60	2 000,10	5 425,70
16	Opětná montáž CYKY 5Cx1.5, 5Cx2.5, 5Cx4, 7Cx1.5	m	450	13,28	0,00	5 974,88	0,00	5 974,88
17	Opětná montáž AYKY 4Bx16	m	25	19,39	0,00	484,63	0,00	484,63
18	Zapojení a označení vodičů v rozvaděči RO	ks	1	3 452,15	0,00	3 452,15	0,00	3 452,15
19	Ukončení kabelu do 5x4	ks	9	159,33	0,00	1 433,97	0,00	1 433,97
20	Montáž svítidla zářivkového	ks	4	531,10	0,00	2 124,40	0,00	2 124,40
21	Montáž svítidla zářivkového s nouzovým zdrojem	ks	18	531,10	0,00	9 559,80	0,00	9 559,80
22	Montáž svítidla nouzového	ks	17	265,55	0,00	4 514,35	0,00	4 514,35
23	Vypnutí vedení, zajištění, opětné zapnutí	ks	5	0,00	1 949,25	0,00	9 746,25	9 746,25
	MEZISOUČET					43 437,34	32 918,97	76 356,31
	Materiál podružný		0,15				4 937,85	81 294,15
	GPP 6% (z položek celkem)		0,06					4 877,65
	ELEKTROINSTALACE VNITŘNÍ CELKEM							86 171,80

SVÍTLIDLA

Poř. číslo	NÁZEV	Jedn.	Množ.	Jednotková cena	Celkem
1	Z2 - Svítidlo zářivkové VYRTYCH VIPET-I-PC-258-EP, 2x58W, IP66 včetně zdrojů	ks	4	1 280,65	5 122,61
2	Z3 - Svítidlo zářivkové VYRTYCH MULTIVIPET-I-PC-EP, 2x58W, IP66 včetně zdrojů	ks	18	2 290,75	41 233,57
3	SN - Svítidlo nouzové FULGUR GAMMA 325LP	ks	17	1 540,36	26 186,13
	SVÍTLIDLA CELKEM				72 542,31

138/183

Krycí list rozpočtu

Název stavby:	Rekonstrukce zimního stadionu Če Objednatel:	IČ/DIČ:
Druh stavby:	SO-04 Zdravotní instalace	IČ/DIČ:
Lokalita:	Český Krumlov	IČ/DIČ:
Začátek výstavby:	12.9.2012	Položek: 27
JKSO:	Zpracoval:	Datum: 12.9.2012
	Konec výstavby:	

Rozpočtové náklady v Kč

A	Základní rozpočtové náklady	B	Doplňkové náklady	C	Náklady na umístění stavby (NUS)
HSV	Dodávky 11 235,58 Montáž 24 678,68	Práce přesčas 0,00 Bez pevné podl. 0,00	Zařízení staveniště 0,00		0,00
PSV	Dodávky 72 950,54 Montáž 38 867,48	Kulturní památka 0,00	Uzemní vlivy 0,00		0,00
"M"	Dodávky 0,00 Montáž 0,00		Provozní vlivy 0,00		0,00
Ostatní materiál	0,00		Ostatní 0,00		0,00
Přesun hmot a sutí	4 690,98		NUS z rozpočtu 0,00		0,00
ZRN celkem	152 423,26	DN celkem	0,00	NUS celkem	0,00

Základ 0%	0,00
Základ 15%	0,00
Základ 21%	152 423,26
	DPH 15%
	DPH 21%
	0,00
	32 008,88
	152 423,26
	152 423,26
	184 432,14

Projektant	Objednatel	Zhotovitel
Datum, razítko a podpis	Datum, razítko a podpis	Datum, razítko a podpis

SPR/ELV

Stavební rozpočet - rekapitulace

Název stavby:	Rekonstrukce zimního stadionu Český Krumlov	Objednatel:	
Druh stavby:	SO-04 Zdravotní instalace	Projektant:	
Lokalita:	Český Krumlov	Zhotovitel:	
Zpracoval:		Zpracováno dne:	12.9.2012

Objekt	Kód	Zkrácený popis	Náklady (Kč) - dodávka	Náklady (Kč) - Montáž	Náklady (Kč) - celkem	Celková hmotnost (t)
	13	Hloubené vykopávky	0,00	4 407,00	4 407,00	0,00
	15	Roubení	477,23	4 569,64	5 046,87	0,04
	16	Přemístění výkopku	0,00	1 906,89	1 906,89	0,00
	17	Konstrukce ze zemin	0,00	1 275,49	1 275,49	0,00
	57	Kryty šterkových a živičných pozemních komunikací	5 732,84	934,17	6 667,01	4,74
	722	Vnitřní vodovod	72 950,54	38 867,48	111 818,02	3,11
	89	Ostatní konstrukce a práce na trubním vedení	2 868,75	1 594,75	4 463,50	12,63
	90	Hodinové zúčtovací sazby (HZZ)	0,00	6 497,50	6 497,50	0,00
	91	Doplňující konstrukce a práce na pozemních komu	2 156,76	3 493,24	5 650,00	0,00
	H27	Vedení trubní dálková a přípojná	0,00	4 041,15	4 041,15	0,00
	H722	Vnitřní vodovod	0,00	649,83	649,83	0,00
Celkem:					152 423,26	

SP/8/12

Stavební rozpočet

Název stavby:	Rekonstrukce zimního stadionu Český Doba výstavby:	Objednatel:
Druh stavby:	SO-04 Zdravotní instalace Začátek výstavby: 12.9.2012	Projektant:
Lokalita:	Český Krumlov Konec výstavby:	Zhotovitel:
JKSO:	Zpracováno dne: 12.9.2012	Zpracoval:

Č	Obj	Kód	Zkrácený popis	M.j.	Množství	Jednot. cena (Kč)	Náklady (Kč)			Hmotnost (t)	
							Dodávka	Montáž	Celkem	Jednot.	Celkem
		13	Hloubené výkopávky				0,00	4 407,00	4 407,00		0,00
1		132301201R00	Hloubení rýh šířky do 200 cm v hor.4 do 1 m3		16,25	271,20	0,00	4 407,00	4 407,00	0,00	0,00
		15	Roubení				477,23	4 569,84	5 046,87		0,04
2		151101101R00	Pažení a rozeptání stěn rýh - příložné - hl m2		37,50	114,13	477,23	3 802,65	4 279,88	0,00	0,04
3		151101111R00	Odstranění pažení stěn rýh - příložné - hl. m2		37,50	20,45	0,00	766,99	766,99	0,00	0,00
		16	Přemístění výkopku				0,00	1 906,89	1 906,89		0,00
4		161101101R00	Svislé přemístění výkopku z hor.1-4 do 2. m3		16,25	33,90	0,00	550,88	550,88	0,00	0,00
5		162601102R14	Vodorovné přemístění výkopku z hor.1-4 m3		5,00	127,13	0,00	635,63	635,63	0,00	0,00
6		167101101R00	Nakládání výkopku z hor.1-4 v množství c m3		21,25	33,90	0,00	720,38	720,38	0,00	0,00
		17	Konstrukce ze zemin				0,00	1 275,49	1 275,49		0,00
7		171204111R00	Uložení sypaniny bez zhut na skl m3		5,00	13,56	0,00	67,80	67,80	0,00	0,00
8		174101101R00	Zásyp jam, rýh, šachet se zhutněním m3		11,25	107,35	0,00	1 207,69	1 207,69	0,00	0,00
		57	Kryty šterkových a živichých pozemních komunikací a zpevněných plo				5 732,84	934,17	6 667,01		4,74
9		572952112R00	Vyspravení krytu po překopu asf.betonerr m2		12,50	340,13	3 702,86	548,77	4 251,63	0,15	1,92
10		574391111R00	Makadam penetr.hrubý, kamen.hrubé z a m2		12,50	193,23	2 029,98	385,40	2 415,38	0,23	2,81
		722	Vnitřní vodovod				72 950,54	38 867,48	111 818,02		3,11
11		722130234R00	Potrubí z trub.závit.pozink.svařovan. 113* m		73,00	238,43	7 821,76	9 583,63	17 405,39	0,01	1,00
12		722130235R00	Potrubí z trub.závit.pozink.svařovan. 113* m		78,00	281,37	10 458,05	11 488,81	21 946,86	0,02	1,25
13		722130236R00	Potrubí z trub.závit.pozink.svařovan. 113* m		36,00	341,26	6 276,24	6 009,12	12 285,36	0,02	0,65
14		722171216R00	Potrubí z r PE, D 63/6,7 mm m		15,00	213,57	1 995,30	1 208,25	3 203,55	0,00	0,06
15		722181225RU2	Izolace návleková MIRELON POLAR tl. si m		73,00	72,32	4 108,87	1 170,49	5 279,36	0,00	0,00
16		722181225RU4	Izolace návleková MIRELON POLAR tl. si m		78,00	89,27	5 518,29	1 444,77	6 963,06	0,00	0,01
17		722181225RU7	Izolace návleková MIRELON POLAR tl. si m		36,00	94,92	2 794,18	622,94	3 417,12	0,00	0,01
18		722190403R00	Vyvedení a upevnění výpustek DN 25 kus		4,00	76,84	0,00	307,36	307,36	0,00	0,00
19		722212112R00	Soupátka PN 1,0,S-20-118-610,+ zemní : sout		1,00	3 805,84	3 199,80	606,04	3 805,84	0,04	0,04
20		722254201RT2	Hydrantový systém D25, box s plným dve kus		4,00	8 045,60	30 047,35	2 135,05	32 182,40	0,02	0,06
21		722290226R00	Zkouška tlaku potrubí vodovodního DN 5t m		202,00	11,30	566,98	1 715,62	2 282,60	0,00	0,04
22		722290234R00	Proplach a dezinfekce vodovod.potrubí D m		202,00	13,56	163,72	2 575,40	2 739,12	0,00	0,00
		89	Ostatní konstrukce a práce na trubním vedení				2 868,75	1 594,75	4 463,50		12,63
23		899623111R00	Pískové lože pro potrub m3		5,00	892,70	2 868,75	1 594,75	4 463,50	2,53	12,63
		90	Hodinové zúčtovací sazby (HŽS)				0,00	6 497,50	6 497,50		0,00
24		900 R01	Práce bourací a pomocné h		25,00	259,90	0,00	6 497,50	6 497,50	0,00	0,00
		91	Dopíňující konstrukce a práce na pozemních komunikacích a zpevněni				2 156,76	3 493,24	5 650,00		0,00
25		919726111R00	Rezáni spár m		25,00	226,00	2 156,76	3 493,24	5 650,00	0,00	0,00
		H27	Vedení trubní dálková a přípojná				0,00	4 041,15	4 041,15		0,00
26		998276101R00	Přesun hmot, trubní vedení plastová, otev t		17,36	232,78	0,00	4 041,15	4 041,15	0,00	0,00
		H722	Vnitřní vodovod				0,00	649,83	649,83		0,00
27		998722102R00	Přesun hmot pro vnitřní vodovod, výšky d t		3,11	209,05	0,00	649,83	649,83	0,00	0,00
Celkem:									152 423,26		

139/143

140/203

SLEPÝ ROZPOČET

Rozpočet	0	Vrtaná studna - vrt ZM-1 a vodovod	JKSO	
Objekt	Název objektu		SKP	
SO05	Náhradní zdroj užitkové vody pro tvorbu ledu		Měrná jednotka	
Stavba	Název stavby		Počet jednotek	
12/203	Rekonstrukce zimního stadionu Český Krumlov		Náklady na m.j.	0
Projektant			Typ rozpočtu	
Zpracovatel projektu	0			
Objednatel				
Dodavatel			Zakázkové číslo	12/203
Rozpočtoval			Počet listů	

ROZPOČTOVÉ NÁKLADY

Základní rozpočtové náklady		Ostatní rozpočtové náklady	
HSV celkem	146 068	Ztížené výrobní podmínky	0
Z PSV celkem	0	Oborová přírážka	0
R M práce celkem	0	Přesun stavebních kapacit	0
N M dodávky celkem	0	Mimostaveništní doprava	0
L RN celkem	146 068	Zařízení staveniště	0
		Provoz investora	0
HZS	0	Kompletační činnost (IČD)	0
ZRN+HZS	146 068	Ostatní náklady neuvedené	0
ZRN+ost.náklady+HZS	146 068	Ostatní náklady celkem	0
Vypracoval		Za zhotovitele	Za objednatele
Jméno :		Jméno :	Jméno :
Datum :		Datum :	Datum :
Podpis :		Podpis:	Podpis:
Základ pro DPH	21,0 %		146 068 Kč
DPH	21,0 %		30 674 Kč
Základ pro DPH	0,0 %		0 Kč
DPH	0,0 %		0 Kč
CENA ZA OBJEKT CELKEM			176 742 Kč

Poznámka :

14.1.18

Stavba :	12/203 Rekonstrukce zimního stadionu Český Krumlov	Rozpočet :
Objekt :	SO05 Náhradní zdroj užitkové vody pro tvorbu ledu	Vrtaná studna - vrt ZM-1 a vodovod rPE

REKAPITULACE STAVEBNÍCH DÍLŮ

Stavební díl	HSV	PSV	Dodávka	Montáž	HZS
1 Zemní práce	31 030	0	0	0	0
11 Přípravné a přidružené práce	8 475	0	0	0	0
2 Základy a zvláštní zakládání	11 574	0	0	0	0
24 Studny	16 950	0	0	0	0
45 Podkladní a vedlejší konstrukce	4 024	0	0	0	0
5 Komunikace	25 526	0	0	0	0
8 Trubní vedení	41 778	0	0	0	0
99 Staveništní přesun hmot	6 710	0	0	0	0
CELKEM OBJEKT	146 068	0	0	0	0

VEDLEJŠÍ ROZPOČTOVÉ NÁKLADY

Název VRN	Kč	%	Základna	Kč
žité výrobní podmínky			146 068	0
Oborová přírážka			146 068	0
Přesun stavebních kapacit			146 068	0
Mimostaveništní doprava			146 068	0
Zařízení staveniště			146 068	0
Provoz investora			146 068	0
Kompletační činnost (IČD)			146 068	0
Rezerva rozpočtu			146 068	0
CELKEM VRN				0

Slepý rozpočet

Stavba :	12/203 Rekonstrukce zimního stadionu Český Krumlov	Rozpočet:
Objekt :	SO05 Náhradní zdroj užitkové vody pro tvorbu ledu	Vrtaná studna - vrt ZM-1 a vodovod rPE DN 32 mm

P.č.	Číslo položky	Název položky	MJ	množství	cena / MJ	celkem (Kč)
Díl: 1 Zemní práce						
1	121101101R00	Sejmutí ornice s přemístěním do 50 m 3,14*2,5*2,5*0,15 34,0*0,6*0,15	m3	6,00 2,94 3,06	52,55	315,47
2	131201101R00	Hloubení nezapažených jam v hor.3 do 100 m3 pre studnu :3,14*2,5*2,5*0,30 3,14*1,0*1,0*1,5+3,14*0,5*0,5*0,5+3,14*0,3*0,3*0,3	m3	11,07 5,89 5,19	248,60	2 753,20
3	131201109R00	Příplatek za lepivost - hloubení nezap.jam v hor.3	m3	11,07	14,69	162,62
4	132201101R00	Hloubení rýh šířky do 60 cm v hor.3 do 100 m3 přípojka :34,0*0,6*1,5	m3	30,60 30,60	248,60	7 607,16
5	132201109R00	Příplatek za lepivost - hloubení rýh 60 cm v hor.3	m3	30,60	14,69	449,51
6	161101101R00	Svislé přemístění výkopku z hor.1-4 do 2,5 m 11,07+30,6	m3	41,67 41,67	42,94	1 789,31
7	162701105R00	Vodorovné přemístění výkopku z hor.1-4 do 10000 m 11,07+30,6-22,44	m3	19,23 19,23	186,45	3 585,43
8	171201201T00	Uložení sypaniny na skládku vč. poplatku	m3	19,23	101,70	1 955,69
9	174101101R00	Zásyp jam, rýh, šachet se zhutněním 34,0*0,60*(1,5-0,4)	m3	22,44 22,44	103,40	2 320,18
10	175101101RT2	Obsyp potrubí bez prohození sypaniny s dodáním štěrkopísku frakce 0 - 22 mm 34,0*0,6*0,30	m3	6,12 6,12	940,16	5 753,78
11	181101102R00	Úprava pláně v zářezích v hor. 1-4, se zhutněním (3,14*2,5*2,5-3,14*0,5*0,5)	m2	18,84 18,84	11,64	219,28
12	181201102R00	Úprava pláně v násypch v hor. 1-4, se zhutněním 3,14*1,0*1,0+34,0*0,60	m2	23,54 23,54	11,64	273,98
13	181300010RAA	Rozprostření ornice v rovině tloušťka 15 cm dovoz ornice ze vzdálenosti 50 m, osetí trávou 3,14*2,5*2,5 34,0*0,6	m2	40,03 19,63 20,40	96,05	3 844,40
Celkem za 1 Zemní práce						31 030,02
Díl: 11 Přípravné a přidružené práce						
14	11001	Vytýčení stávajících inženýrských sítí	Kč	1,00	5 650,00	5 650,00
15	11002	Geodetické zaměření stavby	Kč	1,00	2 825,00	2 825,00
Celkem za 11 Přípravné a přidružené práce						8 475,00
Díl: 2 Základy a zvláštní zakládání						
16	242111112R00	Osazení pláště studny z bet. skruží celých DN 900	m	2,00	1 412,50	2 825,00
17	245111111R00	Osazení krycí desky dvoudílné	t	0,33	1 209,10	402,63
18	247681114R00	Těsnění studny se zhutněním z jílu kolem pažnice:3,14*0,3*0,3*0,3+3,14*0,5*0,5*0,5-3,14*0,1*0,1*0,8 kolem skruží:(3,14*1,0*1,0-3,14*0,5*0,5)*1,3	m3	3,51 0,45 3,06	689,30	2 421,99
19	59225342	Skruž studňová TBS-Q 100/100/9 2*1,02	kus	2,04 2,04	2 327,80	4 748,71
20	59225854	Deska zákrytová dvojdílná TBN 130/10 ZD 1*1,02	kus	1,02 1,02	1 152,60	1 175,65
Celkem za 2 Základy a zvláštní zakládání						11 573,99
Díl: 24 Studny						
21	24296001	M+D vrt vč.vystrojení pažnicí PVC DN 160/140 12,5m těsnění a obsyp pažnice,vodotěsné zhlaví	kpl	1,00	14 125,00	14 125,00
22	2499001	M+D vystrojení vrtu-čerpadlo, vzdušník	kpl	1,00	2 825,00	2 825,00
Celkem za 24 Studny						16 950,00
Díl: 45 Podkladní a vedlejší konstrukce						
23	451571111R00	Lože dlažby ze štěrkopísku tl. do 10 cm	m2	18,84	100,23	1 888,35

192/183

Slepý rozpočet

Stavba :	12/203 Rekonstrukce zimního stadionu Český Krumlov	Rozpočet:
Objekt :	SO05 Náhradní zdroj užitkové vody pro tvorbu ledu	Vrtaná studna - vrt ZM-1 a vodovod rPE DN 32 mm

P.č.	Číslo položky	Název položky	MJ	množství	cena / MJ	celkem (Kč)
24	452311131R00	Desky podkladní pod potrubí z betonu C 12/15 pod skruže studny:3,14*1,0*1,0*0,20	m3	0,63	2 802,40	1 759,91
				0,63		
25	452351101R00	Bednění desek nebo sedlových loží pod potrubí 3,14*2,0*0,20	m2	1,26	299,45	376,11
				1,26		
Celkem za		45 Podkladní a vedlejší konstrukce				4 024,37
Díl: 5	Komunikace					
26	594411111RT2	Dlažba z lomového kamene,lože z MC do 5 cm včetně dodávky kamene tl.20cm, třída 1 kolem studny:3,14*2,5*2,5-3,14*0,5*0,5	m2	18,84	1 073,50	20 224,74
				18,84		
27	599632111R00	Výplň spár dlažby z lomového kamene MC se zatřením	m2	18,84	281,37	5 301,01
Celkem za		5 Komunikace				25 525,75
Díl: 8	Trubní vedení					
28	2100001	Vytyčovací kabel CYKY do 120mm2	m	34,00	985,36	33 502,24
29	460490012R00	Zakrytí potrubí výstražnou folií PVC, šířka 33 cm	m	34,00	10,53	358,07
30	725896001	M+D zahradní ventil	kus	1,00	508,50	508,50
31	871161121R00	Montáž trubek polyetylenových ve výkopu d 32 mm	m	34,00	13,45	457,20
32	8999001	Odvodnění zhlaví vrtu do vodoteče průtaz základem, výkop, vybourání podlahy, zpětné provedení podlahy, zásyp:1	kpl	1,00	5 650,00	5 650,00
				1,00		
33	28613780	Trubka tlaková PE HD (PE100) d 32 x 3,0 mm PN 16 34,0*1,015	m	34,51	37,74	1 302,48
				34,51		
Celkem za		8 Trubní vedení				41 778,49
Díl: 99	Staveništní přesun hmot					
34	998254011R00	Přesun hmot pro studny jakéhokoliv rozsahu	t	32,45	206,79	6 710,36
Celkem za		99 Staveništní přesun hmot				6 710,36

149/183

140/183

SLEPÝ ROZPOČET

Rozpočet	1	položkový rozpočet	JKSO	
Objekt	Název objektu		SKP	
06	Hygienické zázemí obsluhy		Měrná jednotka	
Stavba	Název stavby		Počet jednotek	
215	Rekonstrukce zimního stadionu Český Krumlov		Náklady na m.j.	0
Projektant			Typ rozpočtu	
Zpracovatel projektu	0			
Objednatel				
Dodavatel			Zakázkové číslo	
Rozpočtoval			Počet listů	

ROZPOČTOVÉ NÁKLADY

Základní rozpočtové náklady		Ostatní rozpočtové náklady		
Z	HSV celkem	120 319	Ztížené výrobní podmínky	0
Z	PSV celkem	116 770	Oborová přírážka	0
R	M práce celkem	0	Přesun stavebních kapacit	0
N	M dodávky celkem	0	Mimostaveništní doprava	0
	N celkem	237 089	Zařízení staveniště	0
			Provoz investora	0
	HZS	0	Kompletační činnost (IČD)	0
	ZRN+HZS	237 089	Ostatní náklady neuvedené	0
	ZRN+ost.náklady+HZS	237 089	Ostatní náklady celkem	0
Vypracoval		Za zhotovitele		Za objednatele
Jméno :		Jméno :		Jméno :
Datum :		Datum :		Datum :
Podpis :		Podpis:		Podpis:
Základ pro DPH	21,0 %			237 089 Kč
DPH	21,0 %			49 789 Kč
Základ pro DPH	0,0 %			0 Kč
DPH	0,0 %			0 Kč
CENA ZA OBJEKT CELKEM				286 878 Kč

Poznámka :

146/2023

Stavba :	215 Rekonstrukce zimního stadionu Český Krumlov	Rozpočet : 1
Objekt :	06 Hygienické zázemí obsluhy	položkový rozpočet

REKAPITULACE STAVEBNÍCH DÍLŮ

Stavební díl	HSV	PSV	Dodávka	Montáž	HZS
30 SVISLÉ KONSTRUKCE	32 291	0	0	0	0
61 ÚPRAVA POVRCHŮ VNITŘNÍCH	29 212	0	0	0	0
62 ÚPRAVA POVRCHŮ VNĚJŠÍCH	18 876	0	0	0	0
90 DOKONČUJÍCÍ KCE A PRÁCE	12 940	0	0	0	0
94 LEŠENÍ	5 459	0	0	0	0
96 BOURÁNÍ KONSTRUKCÍ	9 615	0	0	0	0
99 PŘESUN HMOT	11 928	0	0	0	0
712 POVLAKOVÉ KRYTINY	0	7 538	0	0	0
713 IZOLACE TEPELNÉ	0	11 117	0	0	0
763 SÁDROKARTONOVÉ KCE	0	11 752	0	0	0
764 KLEMPÍŘSKÉ PRÁCE	0	15 571	0	0	0
766 TRUHLÁŘSKÉ KONSTRUKCE	0	27 567	0	0	0
771 PODLAHY Z DLAŽDIC	0	5 581	0	0	0
781 OBKLADY KERAMICKÉ	0	20 068	0	0	0
784 MALBY	0	17 576	0	0	0
CELKEM OBJEKT	120 319	116 770	0	0	0

VEDLEJŠÍ ROZPOČTOVÉ NÁKLADY

Název VRN	Kč	%	Základna	Kč
Ztížené výrobní podmínky			237 089	0
Oborová přírážka			237 089	0
Přesun stavebních kapacit			237 089	0
Mimostaveništní doprava			237 089	0
Zařízení staveniště			237 089	0
Provoz investora			237 089	0
Kompletační činnost (IČD)			237 089	0
Rezerva rozpočtu			237 089	0
CELKEM VRN				0

Stavba : 215 Rekonstrukce zimního stadionu Český Krumlov
 Objekt : 06 Hygienické zázemí obsluhy

Rozpočet : 1
 položkový rozpočet

Oddíl	Por	Císlo	Nazev	Mnozstvi	Mj	CenaJ	CenaCelk	Dph
30 SVISLÉ KONSTRUKCE								
	1	A34224-A02	PŘÍČKY POROTHERM 11.5 P+D P10	60,21	M2	536,30 Kč	32 290,50 Kč	21
							32 290,50 Kč	
61 ÚPRAVA POVRCHŮ VNITŘNÍCH								
	1	S61242-1615	VNITR.OMITKY MVC STEN HRUBE ZATR.	27,88	M2	209,05 Kč	5 828,31 Kč	21
	2	S61242-1637	VNITR.OMITKY MVC STEN STUKOVE	98,54	M2	237,30 Kč	23 383,54 Kč	21
							29 211,86 Kč	
62 ÚPRAVA POVRCHŮ VNĚJŠÍCH								
	1	A62242-B02	FASÁDA ZATEPLOVACÍ - POLYSTYREN 10CM	16,44	M2	960,50 Kč	15 790,62 Kč	21
	2	A62242-B08	ZATEPLENÍ OSTĚNÍ - POLYSTYREN 2CM	4,2	M	734,50 Kč	3 084,90 Kč	21
							18 875,52 Kč	
90 DOKONČUJÍCÍ KCE A PRÁCE								
	1	S95290-1111	VYČISTENÍ BUDOV BYT.A OBCAN.VYSTAVBY DO 4M	50	M2	62,15 Kč	3 107,50 Kč	21
	2	A99	ZEDNICKÉ VÝPOMOCE PRO ŘEMESLA	1	KMPL	9 832,13 Kč	9 832,13 Kč	21
							12 939,63 Kč	
94 LEŠENÍ								
	1	S94195-5004	LESENÍ LEHKE POM. V.DO 3.5M	19,8	M2	215,83 Kč	4 273,43 Kč	21
	2	S94194-1051	LESENÍ LEHKE PRAC. V.10M (SIR 1.55M) -MONTAZ	14	M2	23,10 Kč	323,36 Kč	21
	3	S94194-1391	LESENÍ LEHKE - PRIPLATEK ZA MESIC POUZITI	14	M2	45,77 Kč	640,71 Kč	21
	4	S94194-1851	LESENÍ LEHKE PRAC. V.10M (SIR 1.55M) -DEMONT	14	M2	15,82 Kč	221,48 Kč	21
							5 458,98 Kč	
96 BOURÁNÍ KONSTRUKCÍ								
	1	S96203-1132	BOURANÍ PRICEK TL.10CM Z CIH.PLNYCH	8,4	M2	93,11 Kč	782,14 Kč	21
	2	S96203-2231	BOURANÍ ZDIVA Z CIHEL MVC	1,08	M3	670,09 Kč	723,70 Kč	21
	3	S96508-1813	BOURANÍ DLAZDIC KERAM.TERAC.CEDIC. PL.,PR 1M2	6,3	M2	70,06 Kč	441,38 Kč	21
	4	S96806-1125	VYVESENÍ KRIDEL DVERI DO 2M2	2	KS	20,79 Kč	41,58 Kč	21
	5	S96807-2455	VYBOURANÍ KOV.DVER.ZARUBNI DO 2M2 TL.15CM	2,4	M2	177,41 Kč	425,78 Kč	21
	6	S97303-1813	VYSEKANI KAPES VE ZDI CIH. ZAV.PRIC 15CM MV	23,1	M	189,84 Kč	4 385,30 Kč	21
	7	S97805-9531	ODSEKANI OBKLADU KERAM.VNITR. PRES 2M2	6	M2	124,30 Kč	745,80 Kč	21
	8	S97908-2111	VODOROVNA DOPRAVA SUTI DO 10M	4,269	T	245,21 Kč	1 046,80 Kč	21
	9	S97908-1111	ODVOZ SUTI NA SKLADKU DO 1KM AUTY	4,269	T	62,15 Kč	265,32 Kč	21
	10	S97908-1121	ODVOZ SUTI NA SKLADKU ZKD 1KM AUTY	59,766	T	6,22 Kč	371,45 Kč	21

M8/183

11	A97908-C01	POPLATEK ZA SUŤ	4,269 T	90,40 Kč	385,92 Kč	21
					9 615,17 Kč	
99 PŘESUN HMOT						
1	S99928-1111	PRESUN HMOT PRO REKONSTRUKCE VÝSKY DO 25M	18,199 T	655,40 Kč	11 927,62 Kč	21
					11 927,62 Kč	
712 POVLAKOVÉ KRYTINY						
1	S71234-1559	POVLAK. KRYT. STR.-10 PASY PRITAVENIM	30,6 M2	90,40 Kč	2 766,24 Kč	21
2	ASF. PÁSY-D03	ASFALTOVÝ PÁS MODIFIK. ELASTEK 40 COMBI	36,72 M2	129,95 Kč	4 771,76 Kč	21
					7 538,00 Kč	
713 IZOLACE TEPELNÉ						
1	S71314-1111	TEPELNA IZOLACE PRILEP.ASFALTEM ZPLNA	30,6 M2	90,40 Kč	2 766,24 Kč	21
2	10000000	DÍLCE POLYDEK G200 S40 TL.10CM	32,13 M2	259,90 Kč	8 350,59 Kč	21
					11 116,83 Kč	
763 SÁDROKARTONOVÉ KČE						
1	A39060-A01	SDK ZA VĚŠ.STROP D112 KOV.PROFILY GKB 12.5MM	20 M2	497,20 Kč	9 944,00 Kč	21
2	A39090-B01	PŘÍPLATEK ZA IMPREG. GKBI 12.5MM	20 M2	28,25 Kč	565,00 Kč	21
3	A39099-A01	PAROZÁBRANA JUTA FOL N 110 +PŘEPÁSKOVÁNÍ	20 M2	25,99 Kč	519,80 Kč	21
4	A39099-B01	IZOLACE SDK KCÍ MIN.VATOU TL. 4CM	20 M2	36,16 Kč	723,20 Kč	21
					11 752,00 Kč	
764 KLEMPÍŘSKÉ PRÁCE						
1	S76441-0850	DMTZ OPLECHOVANI PARAPETU RS 330	1,25 M	135,60 Kč	169,50 Kč	21
2	S76445-4801	DMTZ TRUB KRUHOVYCH D 100	6,5 M	124,30 Kč	807,95 Kč	21
3	A76423-C01	LEMOVÁNÍ OKAPŮ TIZN PLECH RŠ 250	4,8 M	203,40 Kč	976,32 Kč	21
4	A76423-C11	LEMOVÁNÍ ZDÍ TIZN PLECH RŠ 450	35,2 M	333,35 Kč	11 733,92 Kč	21
5	A76451-C01	PARAPETY TIZN PLECH RŠ 400	1,25 M	389,85 Kč	487,31 Kč	21
6	A76455-C01	ZPĚTNÁ MONTÁŽ SVODU	6,5 M	214,70 Kč	1 395,55 Kč	21
					15 570,55 Kč	
766 TRUHLÁŘSKÉ KONSTRUKCE						
2	S76666-1112	MTZ DVERI KOMPL. IKRID DO 80CM	4 KS	508,50 Kč	2 034,00 Kč	21
3	A76666-C01	DŘEVENÁ DEŠŤENNÁ ZÁRUBEŇ PRO IKŘ.DVĚŘE	4 KS	2 486,00 Kč	9 944,00 Kč	21
5	S76669-5212	MTZ PRAHU DVERI IKR.S.DO 10CM	4 KS	77,86 Kč	311,43 Kč	21
7	DVĚŘE-A01	DVĚŘE VNITŘNÍ IKŘ	4 KS	3 616,00 Kč	14 464,00 Kč	21
8	DVĚŘE-ZB1	PRÁH BK PRO IKŘ. DVĚŘE	4 KS	203,40 Kč	813,60 Kč	21
					27 567,03 Kč	
771 PODLAHY Z DLAŽDIC						
1	S77147-1014	SOKL.KER.ROVNY 200x100MM V.10CM	15,4 M	110,63 Kč	1 703,66 Kč	21

12/634

2	S77157-5107	DLAZBA KERAM.HLAD. 200x200MM DO TMELU	5,26 M2	353,69 Kč	1 860,41 Kč	21
3	59763000	DLAZBA KERAMICKA	7,14 M2	282,50 Kč	2 017,05 Kč	21
					5 581,12 Kč	
781 OBKLADY KERAMICKÉ						
1	S78147-1107	OBKLAD VNIT.KERAM.HLAD. 200x200MM	27,88 M2	482,51 Kč	13 452,38 Kč	21
2	59765000	OBKLADY KERAMICKE	29,274 M2	226,00 Kč	6 615,92 Kč	21
					20 068,30 Kč	
784 MALBY						
1	S78442-3271	MALBA 2xVAPNO,PACOK,1BAR MISTN.DO 3.8M	105,94 M2	37,29 Kč	3 950,50 Kč	21
2	A78381-A01	NÁTĚR OMÍTEK OTĚRUODOLNÝ SOKRATES	21,9 M2	180,80 Kč	3 959,52 Kč	21
3	A78378-A01	NÁTĚR TESAŘSKÝCH KČÍ FLAMGARD 3NAS	18,2 M2	531,10 Kč	9 666,02 Kč	21
					17 576,04 Kč	

750/213

ROZPOČET

Rozpočet	1	položkový rozpočet	JKSO	
Objekt	Název objektu		SKP	
06	Hygienické zázemí obsluhy - DODATEK		Měrná jednotka	
Stavba	Název stavby		Počet jednotek	
215	Rekonstrukce zimního stadionu Český Krumlov		Náklady na m.j.	0
Projektant			Typ rozpočtu	
Zpracovatel projektu	0			
Objednatel				
Dodavatel			Zakázkové číslo	
Rozpočtoval			Počet listů	

ROZPOČTOVÉ NÁKLADY

Základní rozpočtové náklady		Ostatní rozpočtové náklady		
Z	HSV celkem	0	Ztížené výrobní podmínky	0
Z	PSV celkem	48 309	Oborová přírážka	0
R	M práce celkem	0	Přesun stavebních kapacit	0
N	M dodávky celkem	0	Mimostaveništní doprava	0
RN	celkem	48 309	Zařízení staveniště	0
			Provoz investora	0
HZS		0	Kompletační činnost (IČD)	0
ZRN+HZS		48 309	Ostatní náklady neuvedené	0
ZRN+ost.náklady+HZS		48 309	Ostatní náklady celkem	0
Vypracoval		Za zhotovitele		Za objednatele
Jméno :		Jméno :		Jméno :
Datum :		Datum :		Datum :
Podpis :		Podpis:		Podpis:
Základ pro DPH	21,0 %			48 309 Kč
DPH	21,0 %			10 145 Kč
Základ pro DPH	0,0 %			0 Kč
DPH	0,0 %			0 Kč
CENA ZA OBJEKT CELKEM				58 454 Kč

Poznámka :

157/183

Stavba :	215 Rekonstrukce zimního stadionu Český Krumlov	Rozpočet : 1
Objekt :	06 Hygienické zázemí obsluhy	položkový rozpočet

REKAPITULACE STAVEBNÍCH DÍLŮ

Stavební díl	HSV	PSV	Dodávka	Montáž	HZS
771 PODLAHY Z DLAŽDIC	0	48 309	0	0	0
CELKEM OBJEKT	0	48 309	0	0	0

VEDLEJŠÍ ROZPOČTOVÉ NÁKLADY

Název VRN	Kč	%	Základna	Kč
Ztížené výrobní podmínky			48 309	0
Oborová přírážka			48 309	0
Přesun stavebních kapacit			48 309	0
Mimostaveništní doprava			48 309	0
Zařízení staveniště			48 309	0
Provoz investora			48 309	0
Kompletační činnost (ICD)			48 309	0
zerva rozpočtu			48 309	0
CELKEM VRN				0

Stavba : 215 Rekonstrukce zimního stadionu Český Krumlov
 Objekt : 06 Hygienické zázemí obsluhy

Rozpočet : 1
 položkový rozpočet

Oddíl Por Císlo Název Mnozství Mj CenaJ CenaCelk Dph

771 PODLAHY Z DLAŽDIC

1	S77147-1014	SOKL.KER.ROVNY 200x100MM V.10CM	59,8	M	110,63 Kč	6 615,49 Kč	21
2	S77157-5107	DLAZBA KERAM.HLAD. 200x200MM DO TMELU	62,77	M2	353,69 Kč	22 201,12 Kč	21
3	59763000	DLAZBA KERAMICKA	69	M2	282,50 Kč	19 492,50 Kč	21
						48 309,12 Kč	

753/183

SO 06 - hygienické a provozní zázemí obsluhy ZS

EI

Zimní stadion Český Krumlov			
SO 06			70 449 Kč
CELKEM			70 449 Kč

704/145

VÝKAZ VÝMĚR - SO 06 - HYGIENICKÉ A PROVOZNÍ ZÁZEMÍ OBSLUHY ZS		FRANTIŠEK KYSELA PROJEKTOVÁNÍ ELEKTRICKÝCH ZAŘÍZENÍ TEL. 720 444 538
AKCE	: REKONSTRUKCE ZIMNÍHO STADIONU ČESKÝ KRUMLOV	
INVESTOR	: MĚSTO ČESKÝ KRUMLOV	
ZAK. Č.	: 2012 - 027	
REKAPITULACE		
1. DEMONTÁŽE - 16 hod		6 328,00
2. ELEKTROINSTALACE VNITŘNÍ		30 549,36
3. SPECIFIKACE		16 000,74
4. SVÍTIDLA		6 304,91
CELKEM - ZÁKLADNÍ CENA		59 183,01
5. POMOCNÉ PRÁCE HSV PRO EI - BOURÁNÍ 10% z EI VNITŘNÍ		3 054,94
6. VÝCHOZÍ REVIZE 8 hod.		4 068,00
7. ROZPOČTOVÁ REZERVA 7% z CELKEM - ZÁKLADNÍ CENY		4 142,81
CENY JSOU BEZ DPH !		

755/142

ELEKTROINSTALACE VNITŘNÍ

Poř.č.	Název položky	Jedn.	Množ.	Jedn. cena montáž	Jedn. cena materiál	Montáž celkem	Materiál celkem	Položka celkem
1	Lišta vkládací LV60/40mm	m	6	41,43	67,15	248,55	402,87	651,43
2	Krabice přístrojová KP67/2	ks	10	24,70	8,65	246,96	86,55	333,51
3	Krabice rozvodná KU68-1903	ks	2	24,70	31,95	49,39	63,91	113,30
4	Odvíčkování a zavíčkování krabice - závit	ks	2	5,58	0,00	11,15	0,00	11,15
5	Kabel CYKYL 3Cx1,5	m	41	13,28	10,77	544,38	441,73	986,11
6	Kabel CYKYL 3Cx2,5	m	22	13,28	17,63	292,11	387,81	679,91
7	Kabel CYKY 3Cx1,5	m	31	13,28	10,41	411,60	322,83	734,43
8	Kabel CYKY 5Cx1,5	m	27	13,28	17,65	358,49	476,66	835,16
9	Kabel CYKY 3Cx2,5	m	10	13,28	17,03	132,78	170,28	303,05
10	Kabel CYKY 4Bx10	m	2	19,39	86,95	38,77	173,90	212,67
11	Vodič CY 4 zel.žl.	m	20	13,28	9,83	265,55	196,54	462,09
12	Vodič CY 6 zel.žl.	m	2	13,28	14,69	26,56	29,39	55,94
13	Svorka na potrubí ZSA 16 Bernard + Cu páska	ks	3	146,05	25,38	438,16	76,14	514,30
14	Zapojení a označení vodičů v rozvaděči RD	ks	1	2 389,95	0,00	2 389,95	0,00	2 389,95
15	Zapojení a označení vodičů v rozvaděči RD1	ks	1	3 452,15	0,00	3 452,15	0,00	3 452,15
16	Ukončení kabelu do 5x4	ks	3	159,33	0,00	477,99	0,00	477,99
17	Ukončení vodičů do 16mm2	ks	3	24,70	0,00	74,09	0,00	74,09
18	Vypínač jednopólový TANGO komplet bílý	ks	2	50,99	113,47	101,97	226,94	328,92
19	Vypínač jednopólový TANGO komplet bílý - sign.doutnavka	ks	1	50,99	155,04	50,99	155,04	206,03
20	Přepínač střídavý TANGO komplet bílý	ks	1	50,99	113,47	50,99	113,47	164,46
21	Dvojitý přepínač střídavý TANGO komplet bílý	ks	1	50,99	173,80	50,99	173,80	224,78
22	Ovladač TANGO komplet bílý - sign.doutnavka	ks	1	50,99	152,47	50,99	152,47	203,46
23	Přepínač sériový TANGO komplet bílý	ks	1	50,99	145,83	50,99	145,83	196,82
24	Zásuvka domovní 230V TANGO komplet bílá	ks	3	88,69	103,90	266,08	311,69	577,77
25	Montáž rozvaděče do 50kg	ks	1	246,96	0,00	246,96	0,00	246,96
26	Montáž a zapojení ventilátoru	ks	3	371,77	0,00	1 115,31	0,00	1 115,31
27	Montáž a zapojení doběhového relé DT3	ks	1	265,55	0,00	265,55	0,00	265,55
28	Montáž svítidla zářivkového	ks	6	265,55	0,00	1 593,30	0,00	1 593,30
29	Demontáž stávajícího roštu, přemístění kabelů do LV 60/40mm	ks	1	2 124,40	0,00	2 124,40	0,00	2 124,40
30	Vyhledání stávajícího světelného přívodu pro místnosti 04, 05	ks	1	1 327,75	0,00	1 327,75	0,00	1 327,75
31	Vypnutí vedení, zajištění, opětné zapnutí	ks	3	0,00	1 949,25	0,00	5 847,75	5 847,75
32	Hmoždinka do 10mm	ks	27	5,31	2,21	143,40	59,65	203,04
33	Přesun specifikací 1%	%	0,01	0,00	155 940,00	0,00	1 559,40	1 559,40
	MEZISOUČET					16 898,27	11 574,64	28 472,91
	Materiál podružný 3% (z pol. materiál mezisoučet)		0,03				347,24	28 820,15
	GPP 6% (z položek celkem)		0,06					1 729,21
	ELEKTROINSTALACE VNITŘNÍ CELKEM							30 549,36

SPECIFIKACE

Poř. číslo	NÁZEV	Jedn.	Množ.	Jednotková cena	Celkem
1	Rozvaděč RD1	ks	1	16 000,74	16 000,74
	SPECIFIKACE CELKEM				16 000,74

ROZVADĚČ RD1

Poř.č.	Název položky	Jedn.	Množ.	Jedn. cena montáž	Jedn. cena materiál	Montáž celkem	Materiál celkem	Položka celkem
1	Označovací lišta	ks	1	132,78	454,83	132,78	454,83	587,60
2	Obal na výkresy	ks	1	26,56	51,98	26,56	51,98	78,54
3	Popisný štítek	ks	6	26,56	58,48	159,33	350,87	510,20
4	Vypínač EATON IS-63/3	ks	1	265,55	522,23	265,55	522,23	787,78
5	Jistič jednofázový EATON PL7-B10/1 10kA	ks	1	106,22	110,54	106,22	110,54	216,76
6	Jistič jednofázový EATON PL7-B16/1 10kA	ks	2	106,22	99,07	212,44	198,15	410,59
7	Jistič jednofázový EATON PL7-C1/1 10kA	ks	1	106,22	262,15	106,22	262,15	368,37
8	Proudový chránič 4pól. EATON dRCM-25/4/003-G 30mA	ks	1	796,65	2 786,24	796,65	2 786,24	3 582,89
9	Svorkovnice N pro dRCM včetně držáků	ks	1	132,78	48,85	132,78	48,85	181,62
10	Rozvodnice EATON FKV-07-FR55-H 274x384x138mm 24M, IP55	ks	1	265,55	2 069,57	265,55	2 069,57	2 335,12
11	Propojovací lišta třířádková, 63A	mod	11	132,78	373,85	1 460,53	4 112,38	5 572,91
12	Výstražná tabulka	ks	1	26,56	103,96	26,56	103,96	130,52
	MEZISOUČET					3 691,15	11 071,74	14 762,89
	Materiál podružný 3% (z pol. materiál mezisoučet)		0,03				332,15	15 095,04
	Dopravné 6% (z položek celkem)		0,06					905,70
	ROZVADĚČ RD1 CELKEM							16 000,74

SVÍTIDLA

Poř. číslo	NÁZEV	Jedn.	Množ.	Jednotková cena	Celkem
1	A - Svítidlo zářivkové OSMONT AURA8 E-16BT13/013, 26W, IP44	ks	1	1 048,77	1 048,77
2	A1 - Svítidlo zářivkové OSMONT AURA10 E-26BT14/014, 2x26W, IP44	ks	1	1 448,26	1 448,26
3	B - Svítidlo zářivkové OSMONT FLORA4 E-15DU14/127 18W IP43, tř.II	ks	2	1 188,58	2 377,16
4	Z3 - Svítidlo zářivkové MODUS KMC 236EP, 2x36W, IP40	ks	2	715,36	1 430,71
	SVÍTIDLA CELKEM				6 304,91

AT/183

KRYCÍ LIST ROZPOČTU

Objekt :	Název objektu : S006 - Hyg. a provozní zázemí - Ústřední vytápění	JKSO :		
Stavba :	Název stavby : AB2012 - M005 Rekonstrukce ZS Č. Krumlov	SKP :		
Projektant :	Počet měrných jednotek :	0		
Objednatel :	Náklady na MJ :	0		
Počet listů :	Zakázkové číslo :			
Zpracovatel projektu :	Zhotovitel :			
ROZPOČTOVÉ NÁKLADY				
Rozpočtové náklady II. a III. hlavy		Vedlejší rozpočtové náklady		
Z	Dodávka celkem	0 RR10%	0	
	Montáž celkem	0		
	HSV celkem	0		
N	PSV celkem	25 406		
	ZRN celkem	25 406		
	HZS	0		
	RN II.a III.hlavy	25 406	Ostatní VRN	0
	ZRN+VRN+HZS	25 406	VRN celkem	0
Vypracoval	Za zhotovitele	Za objednatele		
Datum :	Jméno : Datum : Podpis:	Jméno : Datum : Podpis :		
Základ pro DPH	0 % činí :	0 Kč		
Základ pro DPH	15 % činí :	0 Kč		
DPH	15 % činí :	0 Kč		
Základ pro DPH	21 % činí :	25 406 Kč		
DPH	21 % činí :	5 335 Kč		
CENA ZA OBJEKT CELKEM		30 742 Kč		

Poznámka :

Úprava ÚTv hygienickém a provozním zázemí obsluhy na ZS v Č. Krumlově.

Stavba :	AB2012 - M005 Rekonstrukce ZS Č. Krumlov
Objekt :	SO06 - Hyg. a provozní zázemí - Ústřední vytápění

REKAPITULACE STAVEBNÍCH DÍLŮ

Stavební díl	HSV	PSV	Dodávka	Montáž	HZS
701 Hodinová sazba	0	2 599	0	0	0
713 Izolace tepelné	0	267	0	0	0
733 Rozvod potrubí	0	13 440	0	0	0
734 Armatury	0	2 519	0	0	0
735 Otopná tělesa	0	6 582	0	0	0
CELKEM OBJEKT	0	25 406	0	0	0

VEDLEJŠÍ ROZPOČTOVÉ NÁKLADY

Název VRN	Kč	%	Základna	Kč
PR10%	0	0,0	25 406	0
CELKEM VRN				0

Položkový rozpočet

Stavba :	AB2012 - M005 Rekonstrukce ZS Č. Krumlov
Objekt :	SO06 - Hyg. a provozní zázemí - Ústřední vytápění

P.č.	Číslo položky	Název položky	MJ	množství	cena / MJ	celkem (Kč)
Díl:	701	Hodinová sazba				
1	701-M001	Topná zkouška	hod	10,00	169,50	1 695,00
2	701-M002	Nastavení systému	hod	1,00	226,00	226,00
3	701-M004	Nezměřitelné práce Napojení na stávající rozvody ÚT	hod	6,00	113,00	678,00
		Celkem za 701				
Díl:	713	Izolace tepelné				
4	713 41-1111.R00	Izolace tepelná potrubí lepicí páska, spony	m	4,00	23,73	94,92
5	713-001	Mirelon 22/25	m	4,00	42,94	171,76
		Celkem za 713				
Díl:	733	Rozvod potrubí				
6	733 16-1104.R00	Potrubí měděné Supersan 15 x 1 mm, polotvrdé	m	1,00	265,55	265,55
7	733 16-1106.R00	Potrubí měděné Supersan 18 x 1 mm, polotvrdé	m	10,00	357,08	3 570,80
8	733 16-1107.R00	Potrubí měděné Supersan 22 x 1 mm, polotvrdé	m	20,00	424,88	8 497,60
9	733 19-0107.R00	Tlaková zkouška potrubí ocel.závitového DN 40	m	31,00	13,56	420,36
10	733 11-0806.R00	Demontáž potrubí měděného do DN 15-32	m	18,00	28,25	508,50
11	998 73-3101.R00	Přesun hmot pro rozvody potrubí, výšky do 6 m	t	0,39	454,26	177,03
		Celkem za 733				
Díl:	734	Armatury				
12	734 22-1672.R00	Hlavice ovládání ventilů termostat. Danfos RA	kus	3,00	359,34	1 078,02
13	734 26-1223.R00	Šroubení přímé, G 3/4 Danfoss RLV-K	kus	3,00	480,25	1 440,75
14	998 73-4101.R00	Přesun hmot pro armatury, výšky do 6 m	t	0,00	327,70	0,23
		Celkem za 734				
Díl:	735	Otopná tělesa				
15	735 15-6664.R00	Otopná tělesa panelová CosmoNova CNT 22 600/ 800	kus	1,00	2 650,98	2 650,98
16	735 15-6666.R00	Otopná tělesa panelová CosmoNova CNT 22 600/1000	kus	1,00	3 249,88	3 249,88
17	735 15-9524.R00	Montáž panel.těles 2řadých, s odvzduš.,2040 mm	soubor	1,00	429,40	429,40
18	735 15-1822.R00	Demontáž otopných těles panelových 2řadých,2820 mm	kus	1,00	226,00	226,00
19	998 73-5101.R00	Přesun hmot pro otopná tělesa, výšky do 6 m	t	0,06	423,75	25,43
		Celkem za 735				

Dílčí rozpočet - vzduchotechnika

Akce: REKONSTRUKCE ZIMNÍHO STADIONU ČESKÝ KRUMLOV SO 06 ZÁZEMÍ ŠATEN ZAMĚSTNANCŮ

1	Dodávka	10 106,- Kč
2	Dopravné 3,6% z položky 1	364,- Kč
3	Nátěry	0,- Kč
4	Dodávka celkem	10 469,- Kč
5	Montáž	12 044,- Kč
6	Přesun hmot - potrubí	7,- Kč
7	Přesun hmot - ostatní	3,- Kč
8	PPV 1% z pol. 5	120,- Kč
9	Montáž celkem	12 174,- Kč
10	Dodávka + montáž	22 644,- Kč
11	HZS	1 865,- Kč
12	Izolace	3 374,- Kč
13	Celkem invest. náklady VZT	27 882,- Kč

Ceny bez DPH dle podkladů výrobců a dodavatelů.

V Ostravě

4.5.2012

Vypracoval: ing. Miloš Polášek

160/111

1	A	B	C	D	E	F	G		I	J
							CENA V KC			
2	POSICE	DODAVATEL	ZKRACENY POPIS	M.J.	MNO-	Jednot-	Celkem	Montáž	Jednot-	Celkem
3		NATER			ZSTVI	ková			ková	
4		IZOLACE								
5			Zařízení č.1 - Větrání hygienického zařízení							
6										
7		1.1	Nástěnné radiální ventilátory- tichý chod	ks	2,00	2 267,91	4 535,82	5 717,80		
8			se skříní pod omítku							
9			včetně zpětné klapky							
10			80m3/h, dp=70Pa, el. výkon P= 50W/230V							
11										
12										
13		1.2	Potrubní ventilátor - pro odvod vzduchu	ks	1,00	1 081,41	1 081,41	1 130,00		
14			150m3/h, dp=70Pa, el. výkon P= 50W/230V							
15			Pružné vložky pro napojení potrubí	ks	2,00	98,31	196,62	226,00		
16										
17			Podtlaková klapka, 150m3/h, průměr 100mm	ks	1,00	265,55	265,55	282,50		
18										
19			Kruhové síto z tahokovu průměr 100mm	ks	1,00	224,87	224,87	226,00		
20										
21			Výfuková hlavice z pozink. Plechu, lakovaná	ks	2,00	655,40	1 310,80	2 486,00		
22			průměr 100mm							
23										
24			Montážní materiál:							
25			- spojovací	kg	5,00	54,24	271,20			5,00
26			- gumové těsnění	kg	3,00	38,42	115,26			3,00
27			- materiál na závěsy	kg	10,00	49,72	497,20			10,00
28			- montáž závěsu	kg	10,00	24,86		280,92		
29										
30										
31		Index:	Skupinová cena potrubí sk. I - pozink. plech:							
32		5								
33			Kruhové:							
34			Do průměru 100/ tvarovek (%):							
35			30	bm	9,00	178,54	1 606,86	1 695,00	3,00	27,00
36										
37			Celkem:				10 105,59	12 044,22	potrubí:	27,00

167/183

A	B	C	D	E		F		G		H	I		J
				MNO-ZSTVI	MNO-	Jednot-ková	Jednot-ková	Celkem	Dodávka		Montáž	Jednot-ková	
POSICE	DODAVATEL NÁTER IZOLACE	ZKRACENÝ POPIS	M.J.	ZSTVI									HMOTNOST V KG
38													18,00
39													
40													
41													
42													
43		Nátěry											
44	I	Nátěry všech nenatřených pozic ve složení: 1x S2008,2xS2013	m ²	0,00	146,90	0,00							
45													
46													
47		Nátěry celkem											
48													
49		Izolace:											
50	A	Tepelná izolace - na bázi kaučuku 19mm	m ²	5,00	431,66	2 158,30							
51													
52	B	Tepelná izolace - MINERÁLNÍ VATA tl.80mm s AL - polepem a oplechováním poz. Plechem tl. 0,6mm	m ²	1,00	1 215,88	1 215,88							
53													
54													
55													
56		Izolace Celkem											
57													
58		HZS - odstranění drobných závad, hrubé zaregulování a zaučení											
59		obsluhy. Práce lze fakturovat dle skutečně odpracovaných hodin											
60		potvrzených v montážním deníku	hod.	5,00	372,90								
61													
62													
63													
64													
65													
66													
67													
68													
69													
70													

162/100

Krycí list rozpočtu

Název stavby:	SO-06 Hygienické a provozní zázen	Objednatel:	IČ/DIČ:
Druh stavby:	Zdravotní instalace	Projektant:	IČ/DIČ:
Lokalita:	Český Krumlov	Zhotovitel:	IČ/DIČ:
Začátek výstavby:	12.9.2012	Konec výstavby:	Položek: 35
JKSO:		Zpracoval:	Datum: 12.9.2012

Rozpočtové náklady v Kč

A		B		C		
Základní rozpočtové náklady		Doplňkové náklady		Náklady na umístění stavby (NUS)		
HSV	Dodávky	0,00	Práce přesčas	0,00	Zařízení staveniště	0,00
	Montáž	12 995,00	Bez pevné podl.	0,00	Mimostav. doprava	0,00
PSV	Dodávky	36 294,84	Kulturní památka	0,00	Uzemní vlivy	0,00
	Montáž	23 513,80			Provozní vlivy	0,00
"M"	Dodávky	0,00			Ostatní	0,00
	Montáž	0,00			NUS z rozpočtu	0,00
Ostatní materiál		0,00				
Přesun hmot a sutí		136,15				
ZRN celkem		72 939,79	DN celkem	0,00	NUS celkem	0,00

Základ 0%	0,00	
Základ 15%	0,00	
Základ 21%	72 939,79	
	DPH 15%	0,00
	DPH 21%	15 317,36
	Celkem bez DPH	72 939,79
	Celkem včetně DPH	88 257,15

Projektant	Objednatel	Zhotovitel
Datum, razítko a podpis	Datum, razítko a podpis	Datum, razítko a podpis

163/183

Stavební rozpočet - rekapitulace

Název stavby: **SO-06 Hygienické a provozní zázemí obsluhy ZS**

Objednatel:

Druh stavby: Zdravotní instalace

Projektant:

Lokalita: Český Krumlov

Zhotovitel:

Zpracoval:

Zpracováno dne: 12.9.2012

Objekt	Kód	Zkrácený popis	Náklady (Kč) - dodávka	Náklady (Kč) - Montáž	Náklady (Kč) - celkem	Celková hmotnost (t)
	721	Vnitřní kanalizace	6 640,74	6 781,40	13 422,14	0,04
	722	Vnitřní vodovod	7 322,94	13 745,91	21 068,85	0,35
	725	Zařizovací předměty	21 614,28	2 784,68	24 398,96	0,13
	734	Armatury	716,88	201,81	918,69	0,00
	90	Hodinové zúčtovací sazby (HZS)	0,00	12 995,00	12 995,00	0,00
	H721	Vnitřní kanalizace	0,00	8,75	8,75	0,00
	H722	Vnitřní vodovod	0,00	72,79	72,79	0,00
	H725	Zařizovací předměty	0,00	54,58	54,58	0,00
	H734	Armatury	0,00	0,03	0,03	0,00
Celkem:					72 939,79	

169/283

Stavební rozpočet

Název stavby:	SO-06 Hygienické a provozní zázemí ot	Doba výstavby:	Objednatel:
Druh stavby:	Zdravotní instalace	Začátek výstavby: 12.9.2012	Projektant:
Lokalita:	Český Krumlov	Konec výstavby:	Zhotovitel:
JKSO:		Zpracováno dne: 12.9.2012	Zpracoval:

Č	Obj	Kód	Zkrácený popis	M.j.	Množství	Jednot. cena (Kč)	Náklady (Kč)			Hmotnost (t)		
							Dodávka	Montáž	Celkem	Jednot.	Celkem	
721 Vnitřní kanalizace							6 640,74	6 781,40	13 422,14		0,04	
1		721176102R00	Potrubí HT přípojovací DN 40 x 1,8 mm	m	11,00	197,75	544,60	1 630,65	2 175,25	0,00	0,00	
2		721176103R00	Potrubí HT přípojovací DN 50 x 1,8 mm	m	8,00	232,78	486,57	1 375,67	1 862,24	0,00	0,00	
3		721176105R00	Potrubí HT přípojovací DN 100 x 2,7 mm	m	9,00	326,57	644,63	2 294,50	2 939,13	0,00	0,01	
4		721176222R00	Potrubí KG svodné (ležaté) v zemi DN 10	m	4,00	298,32	356,30	836,98	1 193,28	0,00	0,01	
5		721194104R00	Vyvedení odpadních výpustek D 40 x 1,8	kus	5,00	54,24	0,00	271,20	271,20	0,00	0,00	
6		721194105R00	Vyvedení odpadních výpustek D 50 x 1,8	kus	1,00	62,15	0,00	62,15	62,15	0,00	0,00	
7		721194109R00	Vyvedení odpadních výpustek D 110 x 2;	kus	1,00	88,14	0,00	88,14	88,14	0,00	0,00	
8		721211502R00	Vpust' podlahová Geberit Varino d 110	m	1,00	3 375,31	3 234,69	140,62	3 375,31	0,01	0,01	
9		721273145RM2	Hlavice ventilační z PVC DN 100/930	kus	1,00	1 401,20	1 372,29	28,91	1 401,20	0,00	0,00	
10		721290111R00	Zkouška těsnosti kanalizace vodou DN 1; m		4,00	13,56	1,66	52,58	54,24	0,00	0,00	
722 Vnitřní vodovod							7 322,94	13 745,91	21 068,85		0,35	
11		722174311R00	Potrubí z PP-R 80 PN 20, DN 20	m	53,00	179,67	2 930,69	6 591,82	9 522,51	0,00	0,21	
12		722174312R00	Potrubí z PP-R 80 PN 20, DN 25	m	22,00	189,84	1 346,21	2 830,27	4 176,48	0,01	0,12	
13		722181214RT7	Izolace nálevková MIRELON PRO tl. stěn m		53,00	54,24	1 525,05	1 349,67	2 874,72	0,00	0,00	
14		722181214RT8	Izolace nálevková MIRELON PRO tl. stěn m		22,00	59,89	710,94	606,64	1 317,58	0,00	0,00	
15		722190401R00	Vyvedení a upevnění výpustek DN 15	kus	9,00	65,54	0,00	589,86	589,86	0,00	0,00	
16		722235112R00	Kohout kulový, vnitř.-vnitř. z. IVAR PERFE	kus	1,00	164,98	111,86	53,12	164,98	0,00	0,00	
17		722235113R00	Kohout kulový, vnitř.-vnitř. z. IVAR PERFE	kus	2,00	279,11	426,89	131,33	556,22	0,00	0,00	
18		722290226R00	Zkouška tlaku potrubí vodovodního DN 5; m		75,00	11,30	210,51	636,99	847,50	0,00	0,01	
19		722290234R00	Proplach a dezinfekce vodovod.potrubí D m		75,00	13,56	60,79	956,21	1 017,00	0,00	0,00	
725 Zařizovací předměty							21 614,28	2 784,68	24 398,96		0,13	
20		55161595	Sifon ke sprchové vaničce 60/40 s nerez: kus		1,00	967,28	967,28	0,00	967,28	0,00	0,00	
21		55484439.A	Zástěna - sprchové dveře pravé 900 trans: kus		1,00	7 790,22	7 790,22	0,00	7 790,22	0,02	0,02	
22		64293820	Vanička sprchová keramická 900x900	kus	1,00	3 576,45	3 576,45	0,00	3 576,45	0,04	0,04	
23		725013163R00	Klozet kombi LYRA 8.2638 4.000.241.3	sout	1,00	2 919,92	2 473,17	446,75	2 919,92	0,03	0,03	
24		725017162R00	Umyvadlo na šrouby LYRA 8.1438.3.000.	sout	3,00	1 011,35	2 036,26	997,79	3 034,05	0,01	0,04	
25		725249102R00	Montáž sprchových mís a vaniček	sout	1,00	508,50	190,65	317,85	508,50	0,00	0,00	
26		725249103R00	Montáž sprchových koutů	sout	1,00	678,00	29,44	648,56	678,00	0,00	0,00	
27		725823111R00	Baterie umyvadlová stoján. ruční LYRA 3	kus	3,00	1 274,64	3 521,86	302,06	3 823,92	0,00	0,00	
28		725845111RT0	Baterie sprchová nástěnná ruční, s příslu:	kus	1,00	1 100,62	1 028,95	71,67	1 100,62	0,00	0,00	
734 Armatury							716,88	201,81	918,69		0,00	
29		734263312R00	Šroubení topenářské, přímé, IVAR.SP 60	kus	1,00	213,57	158,05	55,52	213,57	0,00	0,00	
30		734263313R00	Šroubení topenářské, přímé, IVAR.SP 60	kus	2,00	352,56	558,83	146,29	705,12	0,00	0,00	
90 Hodinové účtovací sazby (HZS)							0,00	12 995,00	12 995,00		0,00	
31		900 R01	Práce bourací a pomocné	h	50,00	259,90	0,00	12 995,00	12 995,00	0,00	0,00	
H721 Vnitřní kanalizace							0,00	8,75	8,75		0,00	
32		998721101R00	Přesun hmot pro vnitřní kanalizaci, výšky	t	0,04	232,78	0,00	8,75	8,75	0,00	0,00	
H722 Vnitřní vodovod							0,00	72,79	72,79		0,00	
33		998722101R00	Přesun hmot pro vnitřní vodovod, výšky	d t	0,35	209,05	0,00	72,79	72,79	0,00	0,00	
H725 Zařizovací předměty							0,00	54,58	54,58		0,00	
34		998725101R00	Přesun hmot pro zařizovací předměty, vý:	t	0,13	411,32	0,00	54,58	54,58	0,00	0,00	
H734 Armatury							0,00	0,03	0,03		0,00	
35		998734101R00	Přesun hmot pro armatury, výšky do 6 m	t	0,00	302,84	0,00	0,03	0,03	0,00	0,00	
Celkem:										72 939,79		

165/16.17

CAROLY HTPB - 79 DENŮ

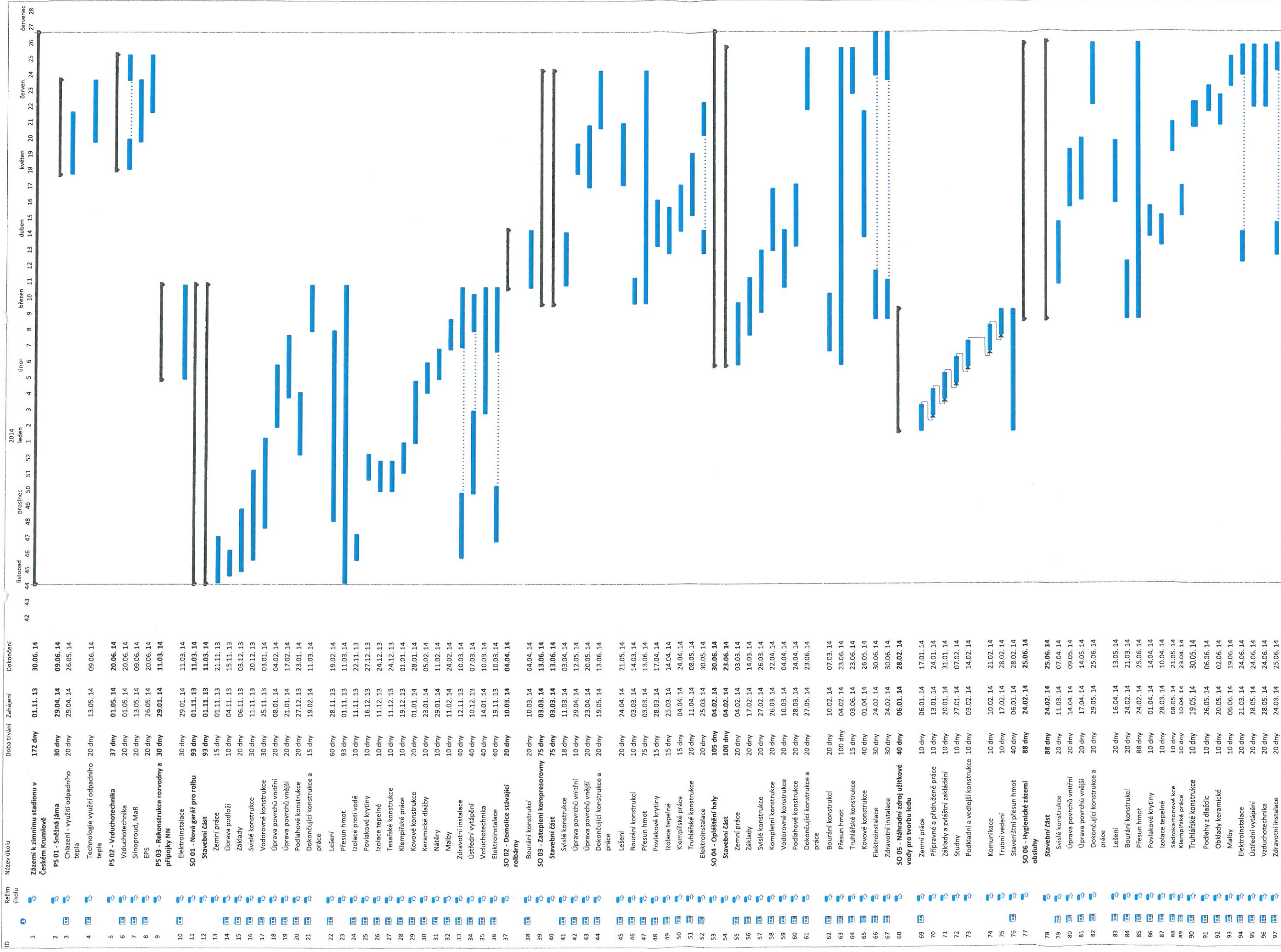

Režim úkolu	Název úkolu	Doba trvání	Zahájení	Dokončení
1	Záření k zimnímu stadionu v Českém Krumlově	172 dny	01.11.13	30.06.14
2	PS 01 - Sněžná jáma	30 dny	29.04.14	09.06.14
3	Chlazení - vyuití odpadního tepla	20 dny	29.04.14	26.05.14
4	Technologie využití odpadního tepla	20 dny	13.05.14	09.06.14
5	PS 02 - Vduchtotechnika	37 dny	01.05.14	20.06.14
6	Vduchtotechnika	20 dny	01.05.14	20.06.14
7	Silnoproud, MaR	20 dny	13.05.14	09.06.14
8	EPS	20 dny	26.05.14	20.06.14
9	PS 03 - Rekonstrukce rozvodny a přípojky NN	30 dny	29.01.14	11.03.14
10	Elektroinstalace	30 dny	29.01.14	11.03.14
11	SO 01 - Nová garáž pro robu	93 dny	01.11.13	11.03.14
12	Stavební část	93 dny	01.11.13	11.03.14
13	Zemní práce	15 dny	01.11.13	21.11.13
14	Úprava podloží	10 dny	04.11.13	15.11.13
15	Základy	20 dny	06.11.13	03.12.13
16	Svislé konstrukce	30 dny	11.11.13	20.12.13
17	Vodorovné konstrukce	30 dny	25.11.13	03.01.14
18	Úprava povrchů vnitřní	20 dny	08.01.14	04.02.14
19	Úprava povrchů vnější	20 dny	21.01.14	17.02.14
20	Podlahové konstrukce	20 dny	27.12.13	23.01.14
21	Dokončující konstrukce a práce	15 dny	19.02.14	11.03.14
22	Lešení	60 dny	28.11.13	19.02.14
23	Přesun hmot	93 dny	01.11.13	11.03.14
24	Izolace proti vodě	10 dny	11.11.13	22.11.13
25	Povlakové krytiny	10 dny	16.12.13	27.12.13
26	Izolace tepelné	10 dny	11.12.13	24.12.13
27	Tesařské konstrukce	10 dny	11.12.13	24.12.13
28	Klempířské práce	10 dny	19.12.13	01.01.14
29	Kovové konstrukce	20 dny	01.01.14	28.01.14
30	Keramické dlažby	10 dny	23.01.14	05.02.14
31	Nátěry	10 dny	29.01.14	11.02.14
32	Malby	10 dny	11.02.14	24.02.14
33	Zdravotní instalace	40 dny	12.11.13	10.03.14
34	Ústřední vytápění	40 dny	10.12.13	07.03.14
35	Vduchtotechnika	40 dny	14.01.14	10.03.14
36	Elektroinstalace	40 dny	19.11.13	10.03.14
37	SO 02 - Demolice stávající rolnárny	20 dny	10.03.14	04.04.14
38	Bourání konstrukcí	20 dny	10.03.14	04.04.14
39	SO 03 - Zateplení kompresorovny	75 dny	03.03.14	13.06.14
40	Stavební část	75 dny	03.03.14	13.06.14
41	Svislé konstrukce	18 dny	11.03.14	03.04.14
42	Úprava povrchů vnitřní	10 dny	29.04.14	12.05.14
43	Úprava povrchů vnější	20 dny	23.04.14	20.05.14
44	Dokončující konstrukce a práce	20 dny	19.05.14	13.06.14
45	Lešení	20 dny	24.04.14	21.05.14
46	Bourání konstrukcí	10 dny	03.03.14	14.03.14
47	Přesun hmot	75 dny	03.03.14	13.06.14
48	Povlakové krytiny	15 dny	28.03.14	17.04.14
49	Izolace tepelné	15 dny	25.03.14	14.04.14
50	Klempířské práce	15 dny	04.04.14	24.04.14
51	Truhlářské konstrukce	20 dny	11.04.14	08.05.14
52	Elektroinstalace	20 dny	25.03.14	30.05.14
53	SO 04 - Opláštění haly	105 dny	04.02.14	30.06.14
54	Stavební část	100 dny	04.02.14	23.06.14
55	Zemní práce	20 dny	04.02.14	03.03.14
56	Základy	20 dny	17.02.14	14.03.14
57	Svislé konstrukce	20 dny	27.02.14	26.03.14
58	Kompletní konstrukce	20 dny	26.03.14	22.04.14
59	Vodorovné konstrukce	20 dny	10.03.14	04.04.14
60	Podlahové konstrukce	20 dny	28.03.14	24.04.14
61	Dokončující konstrukce a práce	20 dny	27.05.14	23.06.14
62	Bourání konstrukcí	20 dny	10.02.14	07.03.14
63	Přesun hmot	100 dny	04.02.14	23.06.14
64	Truhlářské konstrukce	15 dny	03.06.14	23.06.14
65	Kovové konstrukce	40 dny	01.04.14	26.05.14
66	Elektroinstalace	30 dny	24.02.14	30.06.14
67	Zdravotní instalace	30 dny	24.02.14	30.06.14
68	SO 05 - Náhradní zdroj užitkové vody pro tvorbu ledu	40 dny	06.01.14	28.02.14
69	Zemní práce	10 dny	06.01.14	17.01.14
70	Připravené a přidružené práce	10 dny	13.01.14	24.01.14
71	Základy a zvláštní zakládání	10 dny	20.01.14	31.01.14
72	Studny	10 dny	27.01.14	07.02.14
73	Podkladní a vedlejší konstrukce	10 dny	03.02.14	14.02.14
74	Komunikace	10 dny	10.02.14	21.02.14
75	Trubní vedení	10 dny	17.02.14	28.02.14
76	Stavební přesun hmot	40 dny	06.01.14	28.02.14
77	SO 06 - Hygienické zázemí	88 dny	24.02.14	25.06.14
78	Stavební část	88 dny	24.02.14	25.06.14
79	Svislé konstrukce	20 dny	11.03.14	07.04.14
80	Úprava povrchů vnitřní	20 dny	14.04.14	09.05.14
81	Úprava povrchů vnější	20 dny	17.04.14	14.05.14
82	Dokončující konstrukce a práce	20 dny	29.05.14	25.06.14
83	Lešení	20 dny	16.04.14	13.05.14
84	Bourání konstrukcí	20 dny	24.02.14	21.03.14
85	Přesun hmot	88 dny	24.02.14	25.06.14
86	Povlakové krytiny	10 dny	01.04.14	14.04.14
87	Izolace tepelné	10 dny	28.03.14	10.04.14
88	Sádkoizolace	10 dny	08.05.14	21.05.14
89	Klempířské práce	10 dny	10.04.14	23.04.14
90	Truhlářské konstrukce	10 dny	19.05.14	30.05.14
91	Podlahy z dlaždic	10 dny	26.05.14	06.06.14
92	Obklady keramické	10 dny	20.05.14	02.06.14
93	Malby	10 dny	06.06.14	19.06.14
94	Elektroinstalace	20 dny	21.03.14	24.06.14
95	Ústřední vytápění	20 dny	28.05.14	24.06.14
96	Vduchtotechnika	20 dny	28.05.14	24.06.14
97	Zdravotní instalace	20 dny	24.03.14	25.06.14

Úkol
 Rozdělení
 Milník
 Souhrnný
 Souhrn projektu

Vnější úkol
 Vnější milník
 Neaktivní úkol
 Neaktivní milník

Ruční úkol
 Pouze s dobou trvání
 Ruční úkoly zahrnuté v souhrnném úkolu
 Ruční souhrn
 Pouze zahájení
 Pouze s datem dokončení
 Konečný termín
 Průběh

Projekt: HMH - 25 Český Krumlov
 Datum: 13.09.13

16/8/14

CAROLY G FIN HYC - DAZOS

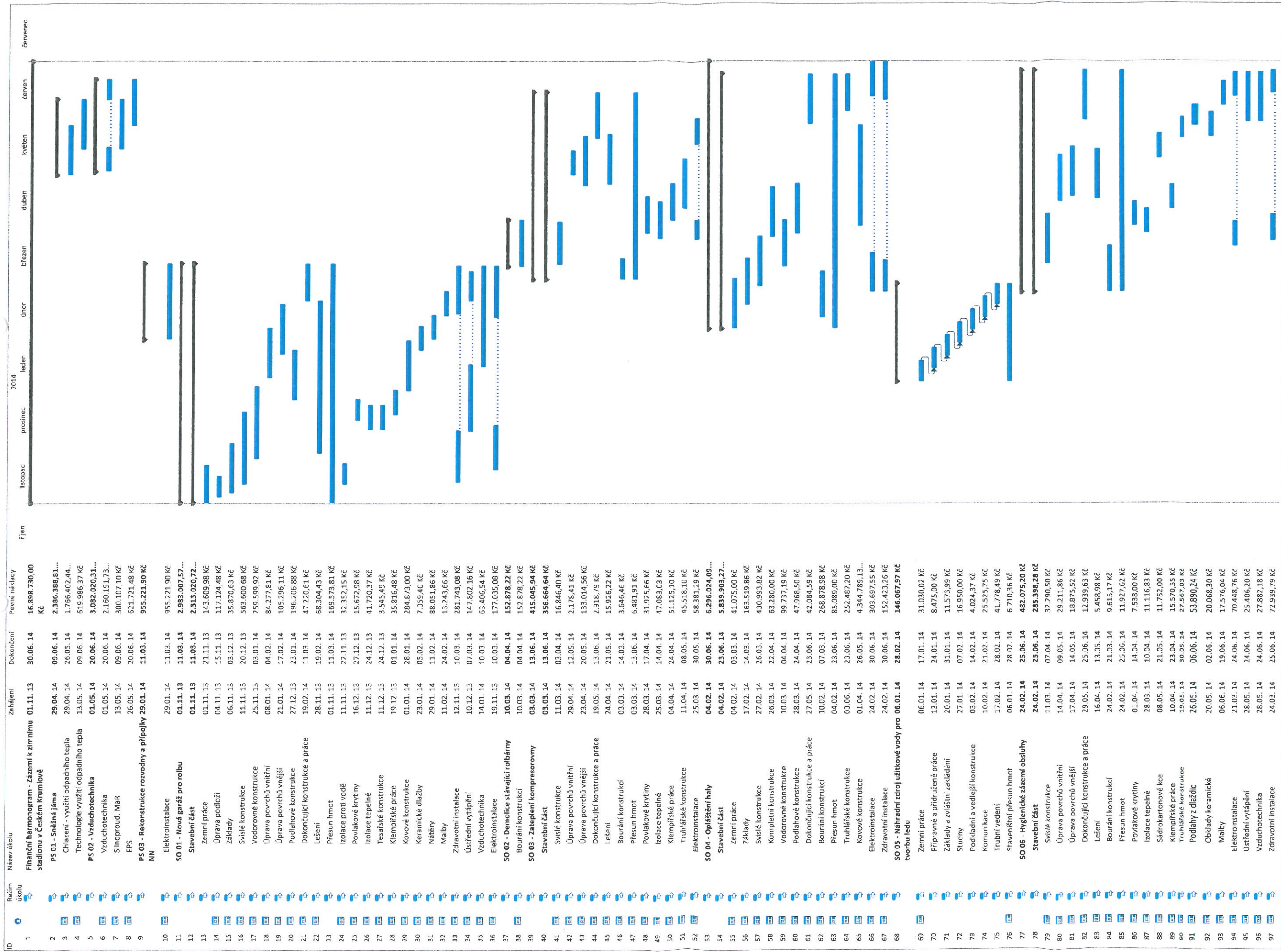

ID Režim úkolu Název úkolu Zahájení Dokončení Pevné náklady

ID	Režim úkolu	Název úkolu	Zahájení	Dokončení	Pevné náklady
1		Finanční harmonogram - Zásmě k zimmímu stadionu v Českém Krumlově	01.11.13	30.06.14	16.898.730,00 Kč
2		PS 01 - Sněžná jáma	29.04.14	09.06.14	2.386.388,81...
3		Chlazení - využití odpadního tepla	29.04.14	26.05.14	1.766.402,44...
4		Technologie využití odpadního tepla	13.05.14	09.06.14	619.986,37 Kč
5		PS 02 - Vzduchotechnika	01.05.14	20.06.14	3.082.020,31...
6		Vzduchotechnika	01.05.14	20.06.14	2.160.191,73...
7		Slinoproud, MaR	13.05.14	09.06.14	300.107,10 Kč
8		EPS	26.05.14	20.06.14	621.721,48 Kč
9		PS 03 - Rekonstrukce rozvodny a přípojky NN	29.01.14	11.03.14	955.221,90 Kč
10		Elektroinstalace	29.01.14	11.03.14	955.221,90 Kč
11		SO 01 - Nová garáž pro roibu	01.11.13	11.03.14	2.983.007,57...
12		Stavební část	01.11.13	11.03.14	2.313.020,72...
13		Zemní práce	01.11.13	21.11.13	143.609,98 Kč
14		Úprava podloží	04.11.13	15.11.13	117.124,48 Kč
15		Základy	06.11.13	03.12.13	35.870,63 Kč
16		Svislé konstrukce	11.11.13	20.12.13	563.600,68 Kč
17		Vodorovné konstrukce	25.11.13	03.01.14	259.599,92 Kč
18		Úprava povrchů vnitřní	08.01.14	04.02.14	84.277,81 Kč
19		Úprava povrchů vnější	21.01.14	17.02.14	105.296,11 Kč
20		Podlahové konstrukce	27.12.13	23.01.14	196.206,88 Kč
21		Dokončující konstrukce a práce	19.02.14	11.03.14	47.220,61 Kč
22		Lešení	28.11.13	19.02.14	68.304,43 Kč
23		Přesun hmot	01.11.13	11.03.14	169.573,81 Kč
24		izolace proti vodě	11.11.13	22.11.13	32.352,15 Kč
25		Povlakové krytiny	16.12.13	27.12.13	15.672,98 Kč
26		Izolace tepelné	11.12.13	24.12.13	41.720,37 Kč
27		Tesařské konstrukce	11.12.13	24.12.13	3.545,49 Kč
28		Klempířské práce	19.12.13	01.01.14	35.816,48 Kč
29		Kovové konstrukce	01.01.14	28.01.14	284.873,00 Kč
30		Keramické dlažby	23.01.14	05.02.14	7.059,40 Kč
31		Nátery	29.01.14	11.02.14	88.051,86 Kč
32		Malby	11.02.14	24.02.14	13.243,66 Kč
33		Zdravotní instalace	12.11.13	10.03.14	281.743,08 Kč
34		Ústřední vytápění	10.12.13	07.03.14	147.802,16 Kč
35		Vzduchotechnika	14.01.14	10.03.14	63.406,54 Kč
36		Elektroinstalace	19.11.13	10.03.14	177.035,08 Kč
37		SO 02 - Demolice stávající rolbáry	10.03.14	04.04.14	152.878,22 Kč
38		Bourání konstrukcí	10.03.14	04.04.14	152.878,22 Kč
39		SO 03 - Zateplení kompresorovny	03.03.14	13.06.14	415.045,94 Kč
40		Stavební část	03.03.14	13.06.14	356.664,64 Kč
41		Svislé konstrukce	11.03.14	03.04.14	16.846,40 Kč
42		Úprava povrchů vnitřní	29.04.14	12.05.14	2.178,41 Kč
43		Úprava povrchů vnější	23.04.14	20.05.14	133.014,56 Kč
44		Dokončující konstrukce a práce	19.05.14	13.06.14	2.918,79 Kč
45		Lešení	24.04.14	21.05.14	15.926,22 Kč
46		Bourání konstrukcí	03.03.14	14.03.14	3.646,46 Kč
47		Přesun hmot	03.03.14	13.06.14	6.481,91 Kč
48		Povlakové krytiny	28.03.14	17.04.14	31.925,66 Kč
49		Izolace tepelné	25.03.14	14.04.14	47.083,03 Kč
50		Klempířské práce	04.04.14	24.04.14	51.125,10 Kč
51		Truhlářské konstrukce	11.04.14	08.05.14	45.518,10 Kč
52		Elektroinstalace	25.03.14	30.05.14	58.381,29 Kč
53		SO 04 - Opláštění haly	04.02.14	30.06.14	6.296.024,09...
54		Stavební část	04.02.14	23.06.14	5.839.903,27...
55		Zemní práce	04.02.14	03.03.14	41.075,00 Kč
56		Základy	17.02.14	14.03.14	163.519,86 Kč
57		Svislé konstrukce	27.02.14	26.03.14	430.993,82 Kč
58		Kompletní konstrukce	26.03.14	22.04.14	63.280,00 Kč
59		Vodorovné konstrukce	10.03.14	04.04.14	99.737,19 Kč
60		Podlahové konstrukce	28.03.14	24.04.14	47.968,50 Kč
61		Dokončující konstrukce a práce	27.05.14	23.06.14	42.084,59 Kč
62		Bourání konstrukcí	10.02.14	07.03.14	268.878,98 Kč
63		Přesun hmot	04.02.14	23.06.14	85.089,00 Kč
64		Truhlářské konstrukce	03.06.14	23.06.14	252.487,20 Kč
65		Kovové konstrukce	01.04.14	26.05.14	4.344.789,13...
66		Elektroinstalace	24.02.14	30.06.14	303.697,55 Kč
67		Zdravotní instalace	24.02.14	30.06.14	152.423,26 Kč
68		SO 05 - Náhradní zdroj užitkové vody pro tvorbu ledu	06.01.14	28.02.14	146.067,97 Kč
69		Zemní práce	06.01.14	17.01.14	31.030,02 Kč
70		Přípravné a přídržné práce	13.01.14	24.01.14	8.475,00 Kč
71		Základy a zvláštní zakládání	20.01.14	31.01.14	11.573,99 Kč
72		Studny	27.01.14	07.02.14	16.950,00 Kč
73		Podkladní a vedlejší konstrukce	03.02.14	14.02.14	4.024,37 Kč
74		Komunikace	10.02.14	21.02.14	25.525,75 Kč
75		Trubní vedení	17.02.14	28.02.14	41.778,49 Kč
76		Staveništní přesun hmot	06.01.14	28.02.14	6.710,36 Kč
77		SO 06 - Hygienické zázemí obsluhy	24.02.14	25.06.14	482.075,20 Kč
78		Stavební část	24.02.14	25.06.14	285.398,28 Kč
79		Svislé konstrukce	11.03.14	07.04.14	32.290,50 Kč
80		Úprava povrchů vnitřní	14.04.14	09.05.14	29.211,86 Kč
81		Úprava povrchů vnější	17.04.14	14.05.14	18.875,52 Kč
82		Dokončující konstrukce a práce	29.05.14	25.06.14	12.939,63 Kč
83		Lešení	16.04.14	13.05.14	5.458,98 Kč
84		Bourání konstrukcí	24.02.14	21.03.14	9.615,17 Kč
85		Přesun hmot	24.02.14	25.06.14	11.927,62 Kč
86		Povlakové krytiny	01.04.14	14.04.14	7.538,00 Kč
87		Izolace tepelné	28.03.14	10.04.14	11.116,83 Kč
88		Sádkartonové kee	08.05.14	21.05.14	11.752,00 Kč
89		Klempířské práce	10.04.14	23.04.14	15.570,55 Kč
90		Truhlářské konstrukce	19.05.14	30.05.14	27.567,03 Kč
91		Podlahy z dlaždic	26.05.14	06.06.14	53.890,24 Kč
92		Obklady keramické	20.05.14	02.06.14	20.068,30 Kč
93		Malby	06.06.14	19.06.14	17.576,04 Kč
94		Elektroinstalace	21.03.14	24.06.14	70.448,76 Kč
95		Ústřední vytápění	28.05.14	24.06.14	25.406,20 Kč
96		Vzduchotechnika	28.05.14	24.06.14	27.882,18 Kč
97		Zdravotní instalace	24.03.14	25.06.14	72.939,79 Kč

Úkol Rozdělení Milník Souhrnný Souhrn projektu

Úkol

Vnější úkoly

Vnější milník

Neaktivní úkol

Neaktivní milník

Ruční úkol

Pouze s dobou trvání

Ruční úkoly zahrnuté v souhrnném úkolu

Ruční souhrn

Pouze zahájení

Pouze s datem dokončení

Konečný termín

Průběh

167/10

FIN HMB - Zjednutí

Finanční tok dne 13.09. 13
HMH - ZS Cesky Krumlov

	44	45	46	47	48	49	50	51	52	1	2
Finanční harmonogram - Zázemí k zimnímu stadionu v Českém Krumlově	98.248,43 Kč	491.242,15 Kč	491.242,15 Kč	491.242,15 Kč	491.242,15 Kč	491.242,15 Kč	491.242,15 Kč	491.242,15 Kč	491.242,15 Kč	491.242,15 Kč	491.242,15 Kč
PS 01 - Sněžná jáma											
Chlazení - využití odpadního tepla											
Technologie využití odpadního tepla											
PS 02 - Vzduchotechnika											
Vzduchotechnika											
Silnoproud, MaR											
EPS											
PS 03 - Rekonstrukce rozvodny a přípojky NN											
Elektroinstalace											
SO 01 - Nová garáž pro rolbu	32.075,35 Kč	160.376,75 Kč	160.376,75 Kč	160.376,75 Kč	160.376,75 Kč	160.376,75 Kč	160.376,75 Kč	160.376,75 Kč	160.376,75 Kč	160.376,75 Kč	160.376,75 Kč
Stavební část	24.871,19 Kč	124.355,95 Kč	124.355,95 Kč	124.355,95 Kč	124.355,95 Kč	124.355,95 Kč	124.355,95 Kč	124.355,95 Kč	124.355,95 Kč	124.355,95 Kč	124.355,95 Kč
Zemní práce	9.574,00 Kč	47.869,99 Kč	47.869,99 Kč	38.295,99 Kč							
Úprava podloží		58.562,24 Kč	58.562,24 Kč								
Základy		5.380,59 Kč	8.967,66 Kč	8.967,66 Kč	8.967,66 Kč	3.587,06 Kč					
Svislé konstrukce			93.933,45 Kč	93.933,45 Kč	93.933,45 Kč	93.933,45 Kč	93.933,45 Kč	93.933,45 Kč			
Vodorovné konstrukce					43.266,65 Kč	43.266,65 Kč	43.266,65 Kč	43.266,65 Kč	43.266,65 Kč	43.266,65 Kč	43.266,65 Kč
Úprava povrchů vnitřní											
Úprava povrchů vnější											
Podlahové konstrukce									9.810,34 Kč	49.051,72 Kč	
Dokončující konstrukce a práce											
Lešení					2.276,81 Kč	5.692,04 Kč	5.692,04 Kč	5.692,04 Kč	5.692,04 Kč	5.692,04 Kč	5.692,04 Kč
Přesun hmot	1.823,37 Kč	9.116,87 Kč	9.116,87 Kč	9.116,87 Kč	9.116,87 Kč	9.116,87 Kč	9.116,87 Kč	9.116,87 Kč	9.116,87 Kč	9.116,87 Kč	9.116,87 Kč
Izolace proti vodě			16.176,08 Kč	16.176,08 Kč							
Povlakové krytiny								7.836,49 Kč	7.836,49 Kč		
Izolace tepelné							12.516,11 Kč	20.860,19 Kč	8.344,07 Kč		
Tesařské konstrukce							1.063,65 Kč	1.772,75 Kč	709,10 Kč		
Klempířské práce								7.163,30 Kč	17.908,24 Kč	10.744,94 Kč	
Kovové konstrukce										42.730,95 Kč	
Keramické dlažby											
Nátěry											
Malby											
Zdravotní instalace			13.258,50 Kč	16.573,12 Kč	16.573,12 Kč	16.573,12 Kč	16.573,12 Kč	16.573,12 Kč	16.573,12 Kč	16.573,12 Kč	16.573,12 Kč
Ústřední vytápění							9.237,64 Kč	11.547,04 Kč	11.547,04 Kč	11.547,04 Kč	11.547,04 Kč
Vzduchotechnika											
Elektroinstalace				8.851,75 Kč	11.064,69 Kč	11.064,69 Kč	11.064,69 Kč	11.064,69 Kč	11.064,69 Kč	11.064,69 Kč	11.064,69 Kč
SO 02 - Demolice stávající rolbárny											
Bourání konstrukcí											
SO 03 - Zateplení kompresorovny											
Stavební část											
Svislé konstrukce											
Úprava povrchů vnitřní											
Úprava povrchů vnější											
Dokončující konstrukce a práce											
Lešení											
Bourání konstrukcí											

168/1113

	44	45	46	47	48	49	50	51	52	1	2
Přesun hmot											
Povlakové krytiny											
Izolace tepelné											
Klempířské práce											
Truhlářské konstrukce											
Elektroinstalace											
SO 04 - Opláštění haly											
Stavební část											
Zemní práce											
Základy											
Svislé konstrukce											
Kompletní konstrukce											
Vodorovné konstrukce											
Podlahové konstrukce											
Dokončující konstrukce a práce											
Bourání konstrukcí											
Přesun hmot											
Truhlářské konstrukce											
Kovové konstrukce											
Elektroinstalace											
Zdravotní instalace											
SO 05 - Náhradní zdroj užitkové vody pro tvorbu ledu											
Zemní práce											
Přípravné a přidružené práce											
Základy a zvláštní zakládání											
Studny											
Podkladní a vedlejší konstrukce											
Komunikace											
Trubní vedení											
Staveništní přesun hmot											
SO 06 - Hygienické zázemí obsluhy											
Stavební část											
Svislé konstrukce											
Úprava povrchů vnitřní											
Úprava povrchů vnější											
Dokončující konstrukce a práce											
Lešení											
Bourání konstrukcí											
Přesun hmot											
Povlakové krytiny											
Izolace tepelné											
Sádkartonové kce											
Klempířské práce											
Truhlářské konstrukce											
Podlahy z dlaždic											
Obklady keramické											

16/9/183

Finanční tok dne 13.09. 13
HMH - ZS Cesky Krumlov

	44	45	46	47	48	49	50	51	52	1	2
Malby											
Elektroinstalace											
Ústřední vytápění											
Vzduchotechnika											
Zdravotní instalace											

Finanční tok dne 13.09. 13
HMH - ZS Cesky Krumlov

	2	3	4	5	6	7	8	9	10	11	12
Finanční harmonogram - Zázemí k zimnímu stadionu v Českém Krumlově	491.242,15 Kč	491.242,15 Kč	491.242,15 Kč	491.242,15 Kč	491.242,15 Kč	491.242,15 Kč	491.242,15 Kč	491.242,15 Kč	491.242,15 Kč	491.242,15 Kč	
PS 01 - Sněžná jáma											
Chlazení - využití odpadního tepla											
Technologie využití odpadního tepla											
PS 02 - Vzduchotechnika											
Vzduchotechnika											
Silnoproud, MaR											
EPS											
PS 03 - Rekonstrukce rozvodny a přípojky NN				95.522,19 Kč	159.203,65 Kč	159.203,65 Kč	159.203,65 Kč	159.203,65 Kč	159.203,65 Kč	159.203,65 Kč	63.681,46 Kč
Elektroinstalace				95.522,19 Kč	159.203,65 Kč	159.203,65 Kč	159.203,65 Kč	159.203,65 Kč	159.203,65 Kč	159.203,65 Kč	63.681,46 Kč
SO 01 - Nová garáž pro rolbu	160.376,75 Kč	160.376,75 Kč	160.376,75 Kč	160.376,75 Kč	160.376,75 Kč	160.376,75 Kč	160.376,75 Kč	160.376,75 Kč	160.376,75 Kč	160.376,75 Kč	64.150,70 Kč
Stavební část	124.355,95 Kč	124.355,95 Kč	124.355,95 Kč	124.355,95 Kč	124.355,95 Kč	124.355,95 Kč	124.355,95 Kč	124.355,95 Kč	124.355,95 Kč	124.355,95 Kč	49.742,38 Kč
Zemní práce											
Úprava podloží											
Základy											
Svislé konstrukce											
Vodorovné konstrukce											
Úprava povrchů vnitřní	12.641,67 Kč	21.069,45 Kč	21.069,45 Kč	21.069,45 Kč	8.427,78 Kč						
Úprava povrchů vnější			21.059,22 Kč	26.324,03 Kč	26.324,03 Kč	26.324,03 Kč	5.264,81 Kč				
Podlahové konstrukce	49.051,72 Kč	49.051,72 Kč	39.241,38 Kč								
Dokončující konstrukce a práce							9.444,12 Kč	15.740,20 Kč	15.740,20 Kč		6.296,08 Kč
Lešení	5.692,04 Kč	5.692,04 Kč	5.692,04 Kč	5.692,04 Kč	5.692,04 Kč	5.692,04 Kč	3.415,22 Kč				
Přesun hmot	9.116,87 Kč	9.116,87 Kč	9.116,87 Kč	9.116,87 Kč	9.116,87 Kč	9.116,87 Kč	9.116,87 Kč	9.116,87 Kč	9.116,87 Kč		3.646,75 Kč
Izolace proti vodě											
Povlakové krytiny											
Izolace tepelné											
Tesařské konstrukce											
Klempířské práce											
Kovové konstrukce	71.218,25 Kč	71.218,25 Kč	71.218,25 Kč	28.487,30 Kč							
Keramické dlažby			1.429,75 Kč	3.574,38 Kč	2.055,27 Kč						
Nátěry				26.415,56 Kč	44.025,93 Kč	17.610,37 Kč					
Malby						5.297,46 Kč	6.621,83 Kč	1.324,37 Kč			
Zdravotní instalace	16.573,12 Kč	16.573,12 Kč	16.573,12 Kč	16.573,12 Kč	16.573,12 Kč	16.573,12 Kč	16.573,12 Kč	16.573,12 Kč	16.573,12 Kč	16.573,12 Kč	3.314,62 Kč
Ústřední vytápění	11.547,04 Kč	11.547,04 Kč	11.547,04 Kč	11.547,04 Kč	11.547,04 Kč	11.547,04 Kč	11.547,04 Kč	11.547,04 Kč	11.547,04 Kč	11.547,04 Kč	
Vzduchotechnika		6.340,65 Kč	7.925,82 Kč	7.925,82 Kč	7.925,82 Kč	7.925,82 Kč	7.925,82 Kč	7.925,82 Kč	7.925,82 Kč	7.925,82 Kč	1.585,16 Kč
Elektroinstalace	11.064,69 Kč	11.064,69 Kč	11.064,69 Kč	11.064,69 Kč	11.064,69 Kč	11.064,69 Kč	11.064,69 Kč	11.064,69 Kč	11.064,69 Kč	11.064,69 Kč	2.212,94 Kč
SO 02 - Demolice stávající rolbárny											38.219,56 Kč
Bourání konstrukcí											38.219,56 Kč
SO 03 - Zateplení kompresorovny									27.669,73 Kč		27.669,73 Kč
Stavební část									23.777,64 Kč		23.777,64 Kč
Svislé konstrukce											3.743,64 Kč
Úprava povrchů vnitřní											
Úprava povrchů vnější											
Dokončující konstrukce a práce											
Lešení											
Bourání konstrukcí									1.823,23 Kč		1.823,23 Kč

17/1/13

Finanční tok dne 13.09. 13
HMH - ZS Cesky Krumlov

	2	3	4	5	6	7	8	9	10	11	12
Přesun hmot									432,13 Kč	432,13 Kč	
Povlakové krytiny											
Izolace tepelné											
Klempířské práce											
Truhlářské konstrukce											
Elektroinstalace											
SO 04 - Opláštění haly					239.848,54 Kč	299.810,67 Kč	299.810,67 Kč	299.810,67 Kč	299.810,67 Kč	299.810,67 Kč	299.810,67 Kč
Stavební část					233.596,13 Kč	291.995,16 Kč	291.995,16 Kč	291.995,16 Kč	291.995,16 Kč	291.995,16 Kč	291.995,16 Kč
Zemní práce					8.215,00 Kč	10.268,75 Kč	10.268,75 Kč	10.268,75 Kč	2.053,75 Kč		
Základy							40.879,97 Kč	40.879,97 Kč	40.879,97 Kč	40.879,97 Kč	40.879,97 Kč
Svislé konstrukce								43.099,38 Kč	107.748,46 Kč	107.748,46 Kč	
Kompletní konstrukce											24.934,30 Kč
Vodorovné konstrukce											
Podlahové konstrukce											
Dokončující konstrukce a práce											
Bourání konstrukcí						67.219,75 Kč	67.219,75 Kč	67.219,75 Kč	67.219,75 Kč		
Přesun hmot					3.403,56 Kč	4.254,45 Kč	4.254,45 Kč	4.254,45 Kč	4.254,45 Kč	4.254,45 Kč	4.254,45 Kč
Truhlářské konstrukce											
Kovové konstrukce											
Elektroinstalace								16.686,68 Kč	16.686,68 Kč	16.686,68 Kč	
Zdravotní instalace								8.374,90 Kč	8.374,90 Kč	8.374,90 Kč	
SO 05 - Náhradní zdroj užitkové vody pro tvorbu ledu	18.258,50 Kč	18.258,50 Kč	18.258,50 Kč	18.258,50 Kč	18.258,50 Kč	18.258,50 Kč	18.258,50 Kč	18.258,50 Kč			
Zemní práce	15.515,01 Kč	15.515,01 Kč									
Přípravné a přidružené práce		4.237,50 Kč	4.237,50 Kč								
Základy a zvláštní zakládání			5.787,00 Kč	5.787,00 Kč							
Studny				8.475,00 Kč	8.475,00 Kč						
Podkladní a vedlejší konstrukce					2.012,19 Kč	2.012,19 Kč					
Komunikace						12.762,88 Kč	12.762,88 Kč				
Trubní vedení							20.889,25 Kč	20.889,25 Kč			
Staveništní přesun hmot	838,80 Kč	838,80 Kč	838,80 Kč	838,80 Kč	838,80 Kč	838,80 Kč	838,80 Kč	838,80 Kč			
SO 06 - Hygienické zázemí obsluhy								27.390,64 Kč	27.390,64 Kč	27.390,64 Kč	
Stavební část								16.215,81 Kč	16.215,81 Kč	16.215,81 Kč	
Svislé konstrukce											6.458,10 Kč
Úprava povrchů vnitřní											
Úprava povrchů vnější											
Dokončující konstrukce a práce											
Lešení											
Bourání konstrukcí								2.403,79 Kč	2.403,79 Kč	2.403,79 Kč	
Přesun hmot								677,71 Kč	677,71 Kč	677,71 Kč	
Povlakové krytiny											
Izolace tepelné											
Sádkartonové kce											
Klempířské práce											
Truhlářské konstrukce											
Podlahy z dlaždic											
Obklady keramické											

Finanční tok dne 13.09. 13
HMH - ZS Cesky Krumlov

	2	3	4	5	6	7	8	9	10	11	12
Malby											
Elektroinstalace											
Ústřední vytápění											
Vzduchotechnika											
Zdravotní instalace											

Finanční tok dne 13.09. 13
HMH - ZS Cesky Krumlov

	12	13	14	15	16	17	18	19	20	21	22
Finanční harmonogram - Zázemí k zimnímu stadionu v Českém Krumlově	491.242,15 Kč	491.242,15 Kč	491.242,15 Kč	491.242,15 Kč	491.242,15 Kč	491.242,15 Kč	491.242,15 Kč	491.242,15 Kč	491.242,15 Kč	491.242,15 Kč	
PS 01 - Sněžná jáma							318.185,17 Kč	397.731,47 Kč	397.731,47 Kč	397.731,47 Kč	
Chlazení - využití odpadního tepla							353.280,49 Kč	441.600,61 Kč	441.600,61 Kč	441.600,61 Kč	
Technologie využití odpadního tepla									123.997,27 Kč	154.996,59 Kč	
PS 02 - Vzduchotechnika							166.595,69 Kč	416.489,23 Kč	416.489,23 Kč	416.489,23 Kč	
Vzduchotechnika							116.767,12 Kč	291.917,80 Kč	291.917,80 Kč	291.917,80 Kč	
Silnoproud, MaR									60.021,42 Kč	75.026,78 Kč	
EPS											
PS 03 - Rekonstrukce rozvodny a přípojky NN											
Elektroinstalace											
SO 01 - Nová garáž pro rolbu											
Stavební část											
Zemní práce											
Úprava podloží											
Základy											
Svislé konstrukce											
Vodorovné konstrukce											
Úprava povrchů vnitřní											
Úprava povrchů vnější											
Podlahové konstrukce											
Dokončující konstrukce a práce											
Lešení											
Přesun hmot											
Izolace proti vodě											
Povlakové krytiny											
Izolace tepelné											
Tesařské konstrukce											
Klempířské práce											
Kovové konstrukce											
Keramické dlažby											
Nátěry											
Malby											
Zdravotní instalace											
Ústřední vytápění											
Vzduchotechnika											
Elektroinstalace											
SO 02 - Demolice stávající rolbárny	38.219,56 Kč	38.219,56 Kč	38.219,56 Kč								
Bourání konstrukcí	38.219,56 Kč	38.219,56 Kč	38.219,56 Kč								
SO 03 - Zateplení kompresorovny	27.669,73 Kč	27.669,73 Kč	27.669,73 Kč	27.669,73 Kč	27.669,73 Kč	27.669,73 Kč	27.669,73 Kč	27.669,73 Kč	27.669,73 Kč	27.669,73 Kč	
Stavební část	23.777,64 Kč	23.777,64 Kč	23.777,64 Kč	23.777,64 Kč	23.777,64 Kč	23.777,64 Kč	23.777,64 Kč	23.777,64 Kč	23.777,64 Kč	23.777,64 Kč	
Svislé konstrukce	4.679,56 Kč	4.679,56 Kč	3.743,64 Kč								
Úprava povrchů vnitřní							871,36 Kč	1.089,21 Kč	217,84 Kč		
Úprava povrchů vnější						19.952,18 Kč	33.253,64 Kč	33.253,64 Kč	33.253,64 Kč	13.301,46 Kč	
Dokončující konstrukce a práce										729,70 Kč	
Lešení						1.592,62 Kč	3.981,56 Kč	3.981,56 Kč	3.981,56 Kč	2.388,93 Kč	
Bourání konstrukcí											

Finanční tok dne 13.09. 13
HMH - ZS Cesky Krumlov

	12	13	14	15	16	17	18	19	20	21	22
Přesun hmot	432,13 Kč	432,13 Kč	432,13 Kč	432,13 Kč	432,13 Kč	432,13 Kč	432,13 Kč	432,13 Kč	432,13 Kč	432,13 Kč	432,13 Kč
Povlakové krytiny		2.128,38 Kč	10.641,89 Kč	10.641,89 Kč	8.513,51 Kč						
Izolace tepelné		12.555,47 Kč	15.694,34 Kč	15.694,34 Kč	3.138,87 Kč						
Klempířské práce			3.408,34 Kč	17.041,70 Kč	17.041,70 Kč	13.633,36 Kč					
Truhlářské konstrukce				2.275,91 Kč	11.379,53 Kč	11.379,53 Kč	11.379,53 Kč	9.103,62 Kč			
Elektroinstalace		4.765,82 Kč	5.957,27 Kč	5.957,27 Kč	5.957,27 Kč	5.957,27 Kč	5.957,27 Kč	5.957,27 Kč	5.957,27 Kč	5.957,27 Kč	5.957,27 Kč
SO 04 - Opláštění haly	299.810,67 Kč	299.810,67 Kč	299.810,67 Kč	299.810,67 Kč	299.810,67 Kč	299.810,67 Kč	299.810,67 Kč	299.810,67 Kč	299.810,67 Kč	299.810,67 Kč	299.810,67 Kč
Stavební část	291.995,16 Kč	291.995,16 Kč	291.995,16 Kč	291.995,16 Kč	291.995,16 Kč	291.995,16 Kč	291.995,16 Kč	291.995,16 Kč	291.995,16 Kč	291.995,16 Kč	291.995,16 Kč
Zemní práce											
Základy											
Svislé konstrukce	107.748,46 Kč	64.649,07 Kč									
Kompletní konstrukce		9.492,00 Kč	15.820,00 Kč	15.820,00 Kč	15.820,00 Kč	6.328,00 Kč					
Vodorovné konstrukce	24.934,30 Kč	24.934,30 Kč	24.934,30 Kč								
Podlahové konstrukce		2.398,43 Kč	11.992,13 Kč	11.992,13 Kč	11.992,13 Kč	9.593,70 Kč					
Dokončující konstrukce a práce											
Bourání konstrukcí											
Přesun hmot	4.254,45 Kč	4.254,45 Kč	4.254,45 Kč	4.254,45 Kč	4.254,45 Kč	4.254,45 Kč	4.254,45 Kč	4.254,45 Kč	4.254,45 Kč	4.254,45 Kč	4.254,45 Kč
Truhlářské konstrukce											
Kovové konstrukce			434.478,91 Kč	543.098,64 Kč	543.098,64 Kč	543.098,64 Kč	543.098,64 Kč	543.098,64 Kč	543.098,64 Kč	543.098,64 Kč	543.098,64 Kč
Elektroinstalace	16.686,68 Kč	16.686,68 Kč	16.686,68 Kč	16.686,68 Kč	16.686,68 Kč	16.686,68 Kč	16.686,68 Kč	16.686,68 Kč	16.686,68 Kč	16.686,68 Kč	16.686,68 Kč
Zdravotní instalace	8.374,90 Kč	8.374,90 Kč	8.374,90 Kč	8.374,90 Kč	8.374,90 Kč	8.374,90 Kč	8.374,90 Kč	8.374,90 Kč	8.374,90 Kč	8.374,90 Kč	8.374,90 Kč
SO 05 - Náhradní zdroj užitkové vody pro tvorbu ledu											
Zemní práce											
Přípravné a přidružené práce											
Základy a zvláštní zakládání											
Studny											
Podkladní a vedlejší konstrukce											
Komunikace											
Trubní vedení											
Staveništní přesun hmot											
SO 06 - Hygienické zázemí obsluhy	27.390,64 Kč	27.390,64 Kč	27.390,64 Kč	27.390,64 Kč	27.390,64 Kč	27.390,64 Kč	27.390,64 Kč	27.390,64 Kč	27.390,64 Kč	27.390,64 Kč	27.390,64 Kč
Stavební část	16.215,81 Kč	16.215,81 Kč	16.215,81 Kč	16.215,81 Kč	16.215,81 Kč	16.215,81 Kč	16.215,81 Kč	16.215,81 Kč	16.215,81 Kč	16.215,81 Kč	16.215,81 Kč
Svislé konstrukce	8.072,63 Kč	8.072,63 Kč	8.072,63 Kč	1.614,53 Kč							
Úprava povrchů vnitřní					7.302,97 Kč	7.302,97 Kč	7.302,97 Kč	7.302,97 Kč			
Úprava povrchů vnější					1.887,55 Kč	4.718,88 Kč	4.718,88 Kč	4.718,88 Kč	2.831,33 Kč		
Dokončující konstrukce a práce											
Lešení					818,85 Kč	1.364,75 Kč	1.364,75 Kč	1.364,75 Kč	545,90 Kč		
Bourání konstrukcí	2.403,79 Kč										
Přesun hmot	677,71 Kč	677,71 Kč	677,71 Kč	677,71 Kč	677,71 Kč	677,71 Kč	677,71 Kč	677,71 Kč	677,71 Kč	677,71 Kč	677,71 Kč
Povlakové krytiny			3.015,20 Kč	3.769,00 Kč	753,80 Kč						
Izolace tepelné		1.111,68 Kč	5.558,42 Kč	4.446,73 Kč							
Sádkartonové kce								2.350,40 Kč	5.876,00 Kč	3.525,60 Kč	
Klempířské práce				3.114,11 Kč	7.785,28 Kč	4.671,17 Kč					
Truhlářské konstrukce										13.783,52 Kč	
Podlahy z dlaždic											
Obklady keramické										8.027,32 Kč	

Finanční tok dne 13.09. 13
HMH - ZS Cesky Krumlov

	12	13	14	15	16	17	18	19	20	21	22
Malby											
Elektroinstalace	1.036,01 Kč	5.180,06 Kč	5.180,06 Kč	5.180,06 Kč	5.180,06 Kč	5.180,06 Kč	5.180,06 Kč	5.180,06 Kč	5.180,06 Kč	5.180,06 Kč	
Ústřední vytápění											
Vzduchotechnika											
Zdravotní instalace		5.363,22 Kč	5.363,22 Kč	5.363,22 Kč	5.363,22 Kč	5.363,22 Kč	5.363,22 Kč	5.363,22 Kč	5.363,22 Kč	5.363,22 Kč	

130/143

Finanční tok dne 13.09. 13
HMH - ZS Cesky Krumlov

	22	23	24	25	26	27	28	Celkem
Finanční harmonogram - Zázemí k zimnímu stadionu v Českém Krumlově	491.242,15 Kč	491.242,15 Kč	491.242,15 Kč	491.242,15 Kč	491.242,15 Kč	98.248,43 Kč		16.898.729,96 Kč
PS 01 - Sněžná jáma	397.731,47 Kč	397.731,47 Kč	79.546,29 Kč					2.386.388,81 Kč
Chlazení - využití odpadního tepla	88.320,12 Kč							1.766.402,44 Kč
Technologie využití odpadního tepla	154.996,59 Kč	154.996,59 Kč	30.999,32 Kč					619.986,36 Kč
PS 02 - Vzduchotechnika	416.489,23 Kč	416.489,23 Kč	416.489,23 Kč	416.489,23 Kč				3.082.020,30 Kč
Vzduchotechnika	291.917,80 Kč	291.917,80 Kč	291.917,80 Kč	291.917,80 Kč				2.160.191,72 Kč
Silnoproud, MaR	75.026,78 Kč	75.026,78 Kč	15.005,36 Kč					300.107,12 Kč
EPS	155.430,37 Kč	155.430,37 Kč	155.430,37 Kč	155.430,37 Kč				621.721,48 Kč
PS 03 - Rekonstrukce rozvodny a přípojky NN								955.221,90 Kč
Elektroinstalace								955.221,90 Kč
SO 01 - Nová garáž pro rolbu								2.983.007,55 Kč
Stavební část								2.313.020,67 Kč
Zemní práce								143.609,97 Kč
Úprava podloží								117.124,48 Kč
Základy								35.870,63 Kč
Svislé konstrukce								563.600,70 Kč
Vodorovné konstrukce								259.599,90 Kč
Úprava povrchů vnitřní								84.277,80 Kč
Úprava povrchů vnější								105.296,12 Kč
Podlahové konstrukce								196.206,88 Kč
Dokončující konstrukce a práce								47.220,60 Kč
Lešení								68.304,47 Kč
Přesun hmot								169.573,78 Kč
Izolace proti vodě								32.352,16 Kč
Povlakové krytiny								15.672,98 Kč
Izolace tepelné								41.720,37 Kč
Tesařské konstrukce								3.545,50 Kč
Klempířské práce								35.816,48 Kč
Kovové konstrukce								284.873,00 Kč
Keramické dlažby								7.059,40 Kč
Nátěry								88.051,86 Kč
Malby								13.243,66 Kč
Zdravotní instalace								281.743,04 Kč
Ústřední vytápění								147.802,12 Kč
Vzduchotechnika								63.406,55 Kč
Elektroinstalace								177.035,04 Kč
SO 02 - Demolice stávající rolbárny								152.878,24 Kč
Bourání konstrukcí								152.878,24 Kč
SO 03 - Zateplení kompresorovny	27.669,73 Kč	27.669,73 Kč	27.669,73 Kč					415.045,95 Kč
Stavební část	23.777,64 Kč	23.777,64 Kč	23.777,64 Kč					356.664,60 Kč
Svislé konstrukce								16.846,40 Kč
Úprava povrchů vnitřní								2.178,41 Kč
Úprava povrchů vnější								133.014,56 Kč
Dokončující konstrukce a práce	729,70 Kč	729,70 Kč	729,70 Kč					2.918,80 Kč
Lešení								15.926,23 Kč
Bourání konstrukcí								3.646,46 Kč

Finanční tok dne 13.09. 13
HMH - ZS Cesky Krumlov

	22	23	24	25	26	27	28	Celkem
Přesun hmot	432,13 Kč	432,13 Kč	432,13 Kč					6.481,95 Kč
Povlakové krytiny								31.925,67 Kč
Izolace tepelné								47.083,02 Kč
Klempířské práce								51.125,10 Kč
Truhlářské konstrukce								45.518,12 Kč
Elektroinstalace	5.957,27 Kč							58.381,25 Kč
SO 04 - Opláštění haly	299.810,67 Kč	299.810,67 Kč	299.810,67 Kč	299.810,67 Kč	299.810,67 Kč	59.962,13 Kč		6.296.024,07 Kč
Stavební část	291.995,16 Kč	291.995,16 Kč	291.995,16 Kč	291.995,16 Kč	58.399,03 Kč			5.839.903,20 Kč
Zemní práce								41.075,00 Kč
Základy								163.519,88 Kč
Svislé konstrukce								430.993,83 Kč
Kompletní konstrukce								63.280,00 Kč
Vodorovné konstrukce								99.737,20 Kč
Podlahové konstrukce								47.968,52 Kč
Dokončující konstrukce a práce	8.416,92 Kč	10.521,15 Kč	10.521,15 Kč	10.521,15 Kč	2.104,23 Kč			42.084,60 Kč
Bourání konstrukcí								268.879,00 Kč
Přesun hmot	4.254,45 Kč	4.254,45 Kč	4.254,45 Kč	4.254,45 Kč	850,89 Kč			85.089,00 Kč
Truhlářské konstrukce		67.329,92 Kč	84.162,40 Kč	84.162,40 Kč	16.832,48 Kč			252.487,20 Kč
Kovové konstrukce	108.619,73 Kč							4.344.789,12 Kč
Elektroinstalace	16.686,68 Kč	16.686,68 Kč	16.686,68 Kč	16.686,68 Kč	16.686,68 Kč	3.337,34 Kč		303.697,58 Kč
Zdravotní instalace	8.374,90 Kč	8.374,90 Kč	8.374,90 Kč	8.374,90 Kč	8.374,90 Kč	1.674,98 Kč		152.423,18 Kč
SO 05 - Náhradní zdroj užitkové vody pro tvorbu ledu								146.068,00 Kč
Zemní práce								31.030,02 Kč
Přípravné a přidružené práce								8.475,00 Kč
Základy a zvláštní zakládání								11.574,00 Kč
Studny								16.950,00 Kč
Podkladní a vedlejší konstrukce								4.024,38 Kč
Komunikace								25.525,76 Kč
Trubní vedení								41.778,50 Kč
Staveništní přesun hmot								6.710,40 Kč
SO 06 - Hygienické zázemí obsluhy	27.390,64 Kč	27.390,64 Kč	27.390,64 Kč	27.390,64 Kč	16.434,38 Kč			482.075,26 Kč
Stavební část	16.215,81 Kč	16.215,81 Kč	16.215,81 Kč	16.215,81 Kč	9.729,49 Kč			285.398,26 Kč
Svislé konstrukce								32.290,52 Kč
Úprava povrchů vnitřní								29.211,88 Kč
Úprava povrchů vnější								18.875,52 Kč
Dokončující konstrukce a práce	1.293,96 Kč	3.234,91 Kč	3.234,91 Kč	3.234,91 Kč	1.940,94 Kč			12.939,63 Kč
Lešení								5.459,00 Kč
Bourání konstrukcí								9.615,16 Kč
Přesun hmot	677,71 Kč	677,71 Kč	677,71 Kč	677,71 Kč	406,62 Kč			11.927,69 Kč
Povlakové krytiny								7.538,00 Kč
Izolace tepelné								11.116,83 Kč
Sádkartonové kce								11.752,00 Kč
Klempířské práce								15.570,56 Kč
Truhlářské konstrukce	13.783,52 Kč							27.567,04 Kč
Podlahy z dlaždic	26.945,12 Kč	26.945,12 Kč						53.890,24 Kč
Obklady keramické	10.034,15 Kč	2.006,83 Kč						20.068,30 Kč

Finanční tok dne 13.09. 13
HMH - ZS Cesky Krumlov

	22	23	24	25	26	27	28	Celkem
Malby		1.757,60 Kč	8.788,02 Kč	7.030,42 Kč				17.576,04 Kč
Elektroinstalace	5.180,06 Kč	5.180,06 Kč	5.180,06 Kč	5.180,06 Kč	2.072,02 Kč			70.448,81 Kč
Ústřední vytápění	3.810,93 Kč	6.351,55 Kč	6.351,55 Kč	6.351,55 Kč	2.540,62 Kč			25.406,20 Kč
Vzduchotechnika	4.182,33 Kč	6.970,55 Kč	6.970,55 Kč	6.970,55 Kč	2.788,22 Kč			27.882,20 Kč
Zdravotní instalace	5.363,22 Kč	5.363,22 Kč	5.363,22 Kč	5.363,22 Kč	3.217,93 Kč			72.939,79 Kč

Platební kalendář: ZÁZEMÍ K ZIMNÍMU STADIONU ČESKÝ KRUMLOV - I. a II. ETAPA

JAHR / ROK	2013			
	Listopad	Prosinec		
MONAT / MĚSÍC				
ZÁZEMÍ K ZIMNÍMU STADIONU ČESKÝ KRUMLOV - I. a II.	2 063 217,03	2 161 465,47		
Měsíční:				
Celkem stavba:	4 224 682,50 Kč			
JAHR / ROK	2014			
	Leden	Únor	Březen	Červen
MONAT / MĚSÍC				
ZÁZEMÍ K ZIMNÍMU STADIONU ČESKÝ KRUMLOV - I. a II.	2 259 713,90	1 964 968,60	2 161 465,47	2 063 217,03
Měsíční:				
Celkem stavba:	12 674 047,50 Kč			

CELKEM

16 898 730,00 Kč

SP/OP

Potvrzení

o uzavření pojistné smlouvy č. 7720080065

**Kooperativa pojišťovna, a.s., Vienna Insurance Group
vydává toto potvrzení o uzavření pojistné smlouvy pro
pojištění odpovědnosti za škodu.**

Pojistník: **Porr a.s.**
IČ: **43005560**
Sídlo: **Praha 1 - Nové Město, Václavské náměstí 837/11, PSČ 110 00**

Pojištěný: **Porr a.s.**
IČ: **43005560**
Sídlo: **Praha 1 - Nové Město, Václavské náměstí 837/11, PSČ 110 00**

Pojistné nebezpečí: **Pojištění odpovědnosti za škodu včetně odpovědnosti za škodu způsobenou stavebně - montážní činností***

Limit pojistného plnění: **200.000.000,-** Územní platnost pojištění: **Česká republika**

Spoluúčast: **5.000.000,-**

Počátek pojištění: **1.2.2008** Konec pojištění: **doba neurčitá**

* Pojištění odpovědnosti za škodu se vztahuje také na odpovědnost pojištěného za škodu vzniklou jinému v souvislosti s činností nebo vztahem pojištěného, které vyplývá z podnikatelské činnosti pojištěného: hornická činnost a činnost prováděná hornickým způsobem ve smyslu příslušných oprávnění.

Dále se pojištění odpovědnosti za škodu vztahuje také na odpovědnost pojištěného za škodu vzniklou jinému v souvislosti se sesedáním, sesouváním půdy nebo v důsledku poddolování. Toto pojištění je sjednáno se sublimitem pojistného plnění ve výši 10.000.000,- Kč.

Za pojištěné se považují i subdodavatelé pojištěného, kteří na základě smluvního vztahu provádějí objednané činnosti na budovaném díle v souladu s příslušným podnikatelským oprávněním.

Předepsané pojistné ve výši 997.830,- Kč zaplatil pojistník 15.3.2013

Toto potvrzení se vydává na žádost pojistníka.

V Praze 25.3.2013

Za pojistitele:



Mgr. Petr Bačovský
Úsek pojištění hospodářských rizik

Ing. Kristýna Jarmarová
Úsek pojištění hospodářských rizik

**Kooperativa pojišťovna, a.s.,
Vienna Insurance Group**
Generální ředitelství
Pobřežní 665/21
186 00 Praha 8
-107-