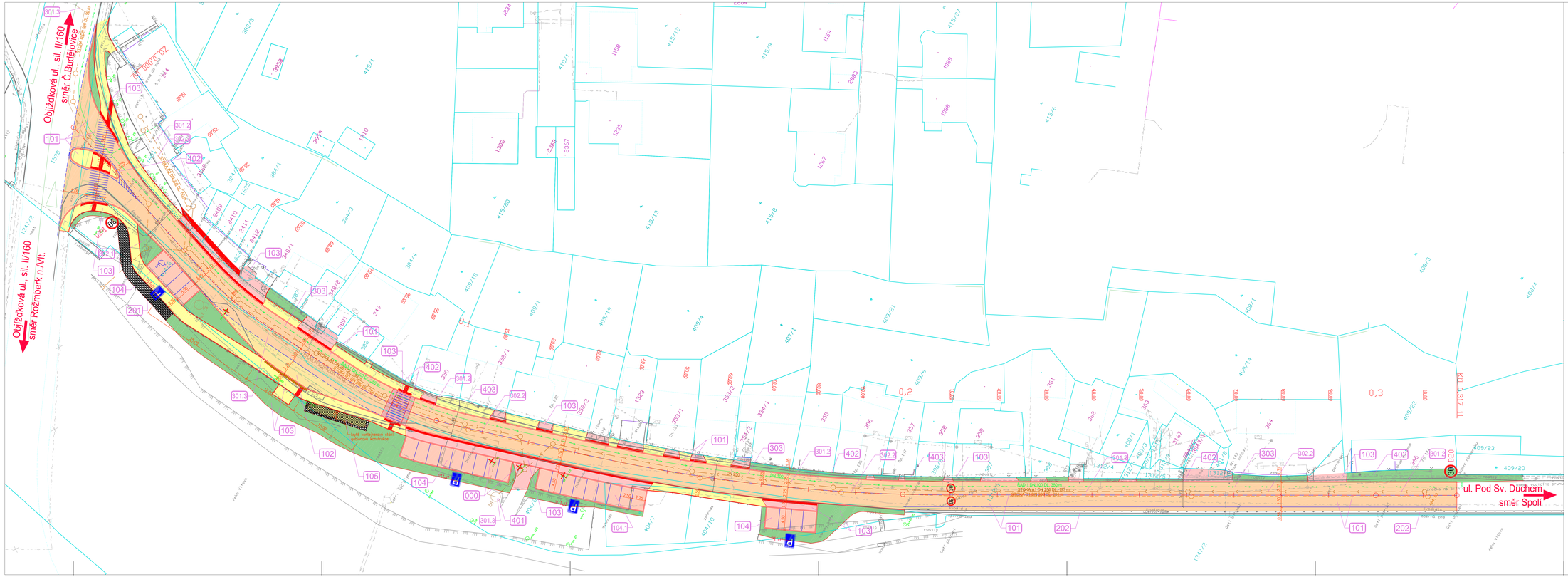

LEGENDA

- vozovka
- autobusová zastávka
- příčný práh
- parkovací stání
- chodník
- vegetační úpravy
- sjezd na pozemek
- gabionová zeď
- navržené hrany
- navržené vodorovné DZ
- hranice parcel KN
- prosl. hranice KN
- 375/3 číslo pozemkové parcely KN
- 326/2 číslo stavební parcely KN
- dvoumadlové zábradlí
- strom navržený ke kácení

inž. sítě

stávající

navržené

kanalizace–jednotná
kanalizace–dešťová
kanalizace splašková
kanalizace splašková–výtlak
vodovod
plynovod–středotlaký
elektrické vedení NN–nadzemní
elektrické vedení NN–podzemní
elektrické vedení VN–podzemní
elektrické vedení VN–nadzemní
Telefonica DZ–podzemní
Veřejné osvětlení

ZHOTOVITEL:

ZESA spol. s r.o.
L.B. Schneidera 414/2, 370 01 České Budějovice
tel: +420 386 322 910, web: www.zesa.cz

AUTORIZAČNÍ RAZÍTKO:

KRESLIL:	ZODP. PROJEKTANT:	SCHVÁLIL:
Ing. Jiří Kaška	Ing. Jiří Kaška	Ing. Radek Lukeš

OBJEDNATEL: Město Český Krumlov, nám. Svornosti 1, 381 01 Český Krumlov

PROJEKT: Zklidnění dopravy v ul. Pod Sv.Duchem, Č.Krumlov

OBJEKT:

PŘÍLOHA: Situace, část 1

STUPEŇ DOK.:	STUDIE
Č. ZAKÁZKY:	15/11
DATUM:	6/2016
FORMÁT:	16x44
MĚŘÍTKO:	1:250
Č. PŘÍLOHY:	Č. PANE:
	B.2